

국립국어원
한국어교육
실습기관
기초조사연구

한국어교육 실습 기관 기초 조사 연구

연구 책임자 | 이정란



국립국어원

국립국어원 2017-01-01

발간등록번호
11-1371028-000648-01

한국어교육 실습 기관 기초 조사 연구

연구 책임자
이 정 란

제 출 문

국립국어원과 체결한 연구용역 계약에 따라 ‘한국어교육 실습 기관 기초 조사 연구’에 관한 연구 보고서를 작성하여 제출합니다.

■ 사업기간: 2016년 11월 ~ 2017년 1월

2017년 1월 28일

연구책임자: 이정란(한국학중앙연구원)

연구 기관 한국학중앙연구원

연구책임자 이정란

공동연구원 이기영, 하지혜, 이보라미

연구보조원 박정연, 송효숙, 한선화

국문 개요

본 연구는 한국어교육 실습 교과목의 강의 참관 및 현장 실습과 연계할 수 있는 한국어 교육기관을 조사하기 위해 기초 조사의 일환으로 이루어졌다. 국내외 여러 기관에서 한국어교육이 이루어지고 있지만 교육기관별 정보가 분산되어 있어 교육기관 운영에 대해 종합적으로 정리한 조사 자료가 부족한 실정이다. 또 해외에서 한국어교원 자격증을 취득하고 싶은 이들이 많았음에도 불구하고 그에 대한 조사가 이루어지지 못 해 한국어교원 자격제도를 개선하거나 정비할 수 있는 기초 정책 현황 자료가 부족하였다. 이에 본 연구에서는 국내외 한국어 교육기관에 관한 기초 조사를 실시하고, 해외 거주 한국어교원 자격 취득 희망자 현황을 조사하였다.

제1장에서는 본 연구를 추진하게 된 목적, 연구 진행 일정, 연구 대상, 연구 방법 등을 기술하였다. 본 연구에서는 공개된 자료 등을 바탕으로 각 기관별로 분산된 교육기관의 정보를 수집하여 교육기관을 목록화하고, 각 교육기관의 유형별로 운영상의 특징과 운영 현황을 정리하였다.

제2장에서는 조사된 국내 한국어교육 기관에 관한 현황 정보를 정리하였다. 대학 부설 교육 기관(220개), 다문화가족지원센터(218개) 및 다문화 유치원, 초, 중등학교의 KSL 과정 운영 기관(500개), 외국인 근로자 관련 기관(63개), 사회통합프로그램을 운영하는 거점 기관(47개)을 대상으로 조사하였으며, 조사 항목은 ①기본 정보(기관명, 지역, 유형 등), ②기관 규모 정보(교원 수, 학생 수, 개설 학급 수), ③운영 정보(개설 등급, 연중 개설 학기 수 등), ④기타 실습 관련 정보로 구분하였다. 조사 결과, 대학 부설 교육 기관은 수도권을 중심으로 밀집해 있었고, 다문화가족지원센터와 KSL 과정 운영 기관, 사회통합프로그램 운영 기관은 전국적으로 분포해 있었다.

제3장은 총 4,084개 국외 한국어 교육기관에 관한 조사 내용을 정리하였다. 국외 한국어 교육기관으로는 세종학당(144개), 한글학교(1,848개), 해외 한국어 채택 초, 중등학교(830개), 대학(1,243개), 기타 직업 훈련 기관(19개)를 대상으로 하였으며 공개된 자료를 중심으로 운영 현황을 정리하였다. 조사 항목은 국내 한국어 교육기관과 동일하게 ①기본 정보, ②기관 규모 정보, ③운영 정보, ④기타 실습 관련 정보로 구성하였다. 조사 결과, 세종학당은 중국을 비롯한 아시아 지역에 밀집해 있었고, 가장 많은 수의 교육기관으로 조사된 한글학교는 절반 이상이 미국에 위치하고 있었다. 또 초, 중등학교 및 대학은 일본에 많이 분포하고 있었다.

제4장에서는 해외 거주자 중에서 한국어교원 자격증 취득을 희망하는 수요를 알아보기 위해, 현재 한국어교원 자격증 취득을 준비하고 있는 온라인 교원 양성 기관 수강생을 중심으로 표본 조사를 실시하였다. 온라인 교원 양성 기관을 주된 표본 집단으로 설정한 까닭은 해외 거주자들이 국내에 직접 오지 않더라도 온라인을 통해 국외에 거주하면서 교육을 받을 수 있다는 점 때문에 실제 해외 거주 수강생이 가장 많은 교육기관이기 때문이다. 조사 결과, 중국 > 일본 > 미국 거주자가 가장 많기는 했지만 매우 다양한 국가에 거주하는 이들이 교원 자격증 취득을 희망하고 있음을 알 수

있었다. 그리고 해외 거주자 중에서 교원 자격증 취득을 희망하는 이들은 여성이 남성보다 그 비율이 압도적으로 높았으며, 3-40대가 주를 이루었다. 또한 해외에서 한국어교원 자격증을 취득하고자 하는 이유로는 '세종학당 등 한국어 교육기관' 취업, 은퇴 후 재취업 등 취업과 관련되었음을 알 수 있었다.

본 연구에서는 지금까지 분산되었던 한국어교육 기관에 관한 현황 정보를 정리하여, 실습 교과목과 연계할 수 있는 교육기관의 유형과 목록을 정리하였다는 데 의의가 있다. 본 연구의 결과는 한국어교육 현장 실습 교육기관을 선정하거나 연계할 때 기초 자료로 활용할 수 있을 것이다. 또한 해외 거주 한국어교원 자격증 취득 희망자에 관한 표본 조사를 통해, 해외 거주자를 위한 한국어교원 자격제도 운영에 필요한 기초 정보를 제공할 수 있을 것이라 기대된다.

ABSTRACT

This study was conducted as part of basic research to examine Korean language educational institutions that can be linked with lecture observation and field practice of Korean language teaching practice curriculum. Although there are various domestic and international institutions teaching Korean language, there is a lack of comprehensive data on the operation of educational institutions because the information of educational institutions is not centralized. In addition, even though there are many people abroad who want to acquire a Korean language teaching license, there is not enough data on basic policy that can improve or revise the Korean teacher qualification system due to lack of research. Therefore, this study conducted a basic study on domestic and international Korean language educational institutions and examined the applicants who want to acquire a Korean language teaching license living overseas.

In Chapter 1, the purpose of this study, the study progress schedule, the subjects, and the methods are described. In this study, the information of the educational institutions scattered by each institution was collected based on the published data to catalogue the educational institutions and the characteristics and operation status of each educational institution were organized by type.

In Chapter 2, the current status of Korean language educational institutions in Korea was organized. The subjects were University-affiliated educational institutions (220 places), Multicultural Family Support Centers (218 places), Multicultural kindergarten, elementary and secondary schools that offer a KSL program (500 places), Foreign worker-related organizations (63places), and organizations with social integration programs (47places). The research items were ①Basic information (institution name, area, type, etc.), ②Institution size information (number of teachers, number of students, number of classes), ③Operational information (level, number of semesters, etc), ④Other practice related information. As a result, the university-affiliated educational institutions were concentrated around the metropolitan area, and the multicultural family support centers, the institutions offer KSL programs, and the social integration programs were located nationwide.

In Chapter 3, the research information of a total of 4,084 international

Korean language educational institutions was organized. The subjects were Sejong Institute (144 places), Hangeul school (1,848 places), elementary, secondary schools and universities that offer a Korean language program (1,243 places), and other vocational training institutions (19 places). The operation status was summarized mainly by the published data. The research items consisted of same categories as Korean language educational institutions in Korea, ①Basic information, ②Institution size information, ③Operational information, ④Other practice related information. As a result, Sejong Institute was concentrated in Asia, including China, and more than half of the Hangeul schools, the largest number of educational institutes, were located in the United States. Also, a lot of elementary, secondary schools and universities were located in Japan.

In Chapter 4, a sample survey of those who are currently preparing to acquire a Korean language teaching licence in an online teacher training institutes was conducted in order to find the demand of foreign residents who desire to obtain a Korean language teaching licence. The reason why online teacher training institutes were chosen as the main sample group is because those institutes are used often by foreign residents due to their easy access from other countries. As a result, it was found that people from China, Japan, and the United States had the greatest number, in that order. It also revealed that those living in various countries wished to obtain a teaching licence. Among those living abroad, those who wish to obtain a teaching licence were overwhelmingly female, and mainly in their 30s and 40s. In addition, it was found that the reasons for acquiring the Korean language teaching licence were related to employment, such as getting a job at a 'Korean educational institution such as Sejong Institute' and reemployment after retirement.

This study is meaningful in that it summarizes the current status information about Korean educational institutions that has been dispersed and organizes the types and lists of educational institutions that can be linked with the field practice curriculum. The result of this study can be used as a basic data when selecting or linking Korean language education field training institutes. In addition, it is expected that a sample survey of foreign residents who wish to acquire Korean language teaching license will be able to provide the basic information necessary for the operation of a Korean language teacher qualification system for foreign residents.

목차

I. 연구 개요	1
1. 연구의 필요성 및 목적	1
1. 1. 연구의 필요성	1
1. 2. 연구의 목적	2
2. 연구 참여자 및 업무 분담	2
3. 연구 범위 및 방법	3
3. 1. 연구 내용	3
3. 2. 연구 방법	4
3. 3. 연구 절차	6
4. 연구 수행 기간 및 추진 일정	6
4. 1. 연구 수행 기간	6
4. 2. 연구 추진 일정	7
II. 국내외 한국어교육 기관 현황 조사	8
1. 국내 한국어교육 기관 현황조사	8
1. 1. 조사 대상	8
1. 2. 조사 방법	9
1. 3. 조사 결과 및 분석	10
1. 4. 소결	45
2. 국외 한국어교육 기관 현황 조사	47
2. 1. 조사 대상	47
2. 2. 조사 방법	47
2. 3. 조사 결과 및 분석	48
2. 4. 소결	74

Ⅲ. 해외 거주 한국어교원자격 취득 희망자 수요 조사	76
1. 조사 방법	76
1. 1. 조사 대상	76
1. 2. 조사 항목 및 방법	77
2. 조사 결과 및 분석	77
2. 1. 학위과정	77
2. 2. 비학위과정	84
2. 3. 소결	86
IV. 결론	88
1. 연구의 요약	88
2. 제언 및 기대 효과	90

참고문헌	93
-------------	-----------

[부록1] 국내 한국어 교육기관 목록	94
1. 국내 대학 부설 기관	94
2. KSL 교육 기관	100
3. 다문화가족지원센터	114
4. 사회통합프로그램	120
5. 외국인근로자센터	129
6. 기타	131

[부록2] 국외 한국어 교육기관 목록	133
1. 세종학당	133
2. 한글학교	136
3. 해외 초·중등학교	172
4. 해외 대학	191
5. 기타	217

표 목차

<표 I-1> 참여 연구자 정보 개요	2
<표 I-2> 업무 분담	3
<표 I-3> 단계별 과업 추진 계획	7
<표 II-1> 조사 항목	8
<표 II-2> 조사 대상 수집 출처	9
<표 II-3> 권역별 기관 현황	11
<표 II-4> 지역별 기관 현황	12
<표 II-5> 교원 수 현황	12
<표 II-6> 국적·지역별 한국어 연수생 현황	13
<표 II-7> 개설 등급 현황	14
<표 II-8> 개설 학기 현황	14
<표 II-9> 학기 기간 현황	15
<표 II-10> 수업 시간 현황(1일 기준)	16
<표 II-11> 세부 유형별 기관 현황	18
<표 II-12> 권역별 기관 현황	19
<표 II-13> 세부 지역별 기관 현황	20
<표 II-14> 학생 수 현황	22
<표 II-15> 다문화 학생 수 상위 5개 기관 현황	23
<표 II-16> KSL 한국어교육과정의 개설 여부 현황	24
<표 II-17> 권역별 기관 현황	27
<표 II-18> 세부 지역별 기관 현황	28
<표 II-19> 개설 등급 현황	29
<표 II-20> 수업 횟수 현황	29
<표 II-21> 수업 시간 현황	30
<표 II-22> 권역별 개설 현황	33
<표 II-23> 지역별 기관 현황	34
<표 II-24> 교원 수 현황	35
<표 II-25> 교원 자격 현황	36
<표 II-26> 학생 수 현황	36
<표 II-27> 학급 수 현황	37
<표 II-28> 개설 등급 현황	38
<표 II-29> 개설 학기 현황	39

<표 II-30> 학기 기간 현황	39
<표 II-31> 수업 시간 현황	40
<표 II-32> 권역별 개설 현황	42
<표 II-33> 세부 지역별 개설 현황	43
<표 II-34> 개설 등급 현황	44
<표 II-35> 수업 시간 현황	44
<표 II-36> 국내 한국어 교육기관 현황	45
<표 II-37> 조사 대상 수집 출처	47
<표 II-38> 국가별 기관 현황	49
<표 II-39> 교원 수 현황	51
<표 II-40> 학생 수 현황	52
<표 II-41> 개설 학급 수 현황	52
<표 II-42> 개설 등급 현황	53
<표 II-43> 개설 학기 현황	54
<표 II-44> 학기 기간 현황	55
<표 II-45> 국가별 기관 현황	56
<표 II-46> 교원 수 현황	59
<표 II-47> 학생 수 현황	60
<표 II-48> 수업 시간 현황	62
<표 II-49> 초·중등학교 기관 현황	63
<표 II-50> 국가별 기관 현황	64
<표 II-51> 교원 수 현황	66
<표 II-52> 학생 수 현황	66
<표 II-53> 국가별 기관 현황	68
<표 II-54> 교원 수 현황	69
<표 II-55> 학생 수 현황	70
<표 II-56> 개설 학급 수 현황	71
<표 II-57> 개설 등급 현황	71
<표 II-58> 국가별 기관 현황	73
<표 II-59> 국외 한국어 교육기관 현황	74
<표 III-1> 국가별 수강자 수	78
<표 III-2> 성별 인원	79
<표 III-3> 연령별 인원	79
<표 III-4> 직업별 인원	80
<표 III-5> 국가별 수강자 수	81

<표 Ⅲ-6> 성별 인원	82
<표 Ⅲ-7> 연령별 인원	82
<표 Ⅲ-8> 직업별 인원	83
<표 Ⅲ-9> 국가별 수강자 수	84
<표 Ⅲ-10> 성별 인원	85
<표 Ⅲ-11> 연령별 인원	85
<표 Ⅲ-12> 해외 거주자 한국어교원자격 취득 희망자 현황	87

그림 목차

<그림 I-1> 연구 절차	6
<그림 Ⅱ-1> 권역별 기관 현황	11
<그림 Ⅱ-2> 지역별 기관 현황	12
<그림 Ⅱ-3> 개설 등급 현황	14
<그림 Ⅱ-4> 개설 학기 현황	15
<그림 Ⅱ-5> 학기 기간 현황	15
<그림 Ⅱ-6> 수업 시간 현황(1일)	16
<그림 Ⅱ-7> 세부 유형별 현황	19
<그림 Ⅱ-8> 유형별 권역 분포	20
<그림 Ⅱ-9> 유형별 지역 분포	21
<그림 Ⅱ-10> 유형별 학생 수	22
<그림 Ⅱ-11> 유형별 KSL 과정 개설 기관 수	25
<그림 Ⅱ-12> 권역별 기관 현황	27
<그림 Ⅱ-13> 지역별 기관 현황	28
<그림 Ⅱ-14> 개설 등급 현황	29
<그림 Ⅱ-15> 수업 횟수 현황	30
<그림 Ⅱ-16> 수업 시간 현황	30
<그림 Ⅱ-17> 권역별 기관 현황	34
<그림 Ⅱ-18> 지역별 기관 현황	34
<그림 Ⅱ-19> 교원 수 현황	35
<그림 Ⅱ-20> 학생 수 현황	37
<그림 Ⅱ-21> 학급 수 현황	37

<그림 Ⅱ-22> 개설 등급 현황	38
<그림 Ⅱ-23> 개설 학기 현황	39
<그림 Ⅱ-24> 학기 기간 현황	40
<그림 Ⅱ-25> 수업 시간 현황	40
<그림 Ⅱ-26> 권역별 개설 현황	42
<그림 Ⅱ-27> 지역별 개설 현황	43
<그림 Ⅱ-28> 수업 시간 현황	44
<그림 Ⅱ-29> 국가별 기관 현황(기관 수 3개 이상)	50
<그림 Ⅱ-30> 교원 수 현황	51
<그림 Ⅱ-31> 학생 수 현황	52
<그림 Ⅱ-32> 개설 학급 수 현황	53
<그림 Ⅱ-33> 개설 등급 현황	54
<그림 Ⅱ-34> 국가별 기관 현황(기관 수 20개 이상)	59
<그림 Ⅱ-35> 교원 수 현황	60
<그림 Ⅱ-36> 학생 수 현황	61
<그림 Ⅱ-37> 수업 시간 현황	62
<그림 Ⅱ-38> 초·중등 기관 현황	64
<그림 Ⅱ-39> 국가별 기관 현황(10개 이상)	65
<그림 Ⅱ-40> 국가별 기관 현황(20개 이상)	69
<그림 Ⅱ-41> 국가별 기관 현황	73
<그림 Ⅲ-1> 국가별 수강자 수(상위 5개국)	78
<그림 Ⅲ-2> 성별 인원	79
<그림 Ⅲ-3> 연령별 인원	79
<그림 Ⅲ-4> 직업별 인원	80
<그림 Ⅲ-5> 국가별 수강자 수(상위 5개국)	81
<그림 Ⅲ-6> 성별 인원	82
<그림 Ⅲ-7> 연령별 인원	83
<그림 Ⅲ-8> 국가별 수강자 수(상위 5개국)	84
<그림 Ⅲ-9> 성별 인원	85
<그림 Ⅲ-10> 연령별 인원	86

I. 연구 개요

1. 연구의 필요성 및 목적

1. 1. 연구의 필요성

- 2016년 현재 한국어교원을 양성하는 기관이 학위과정과 비학위과정을 합하여 400여 개에 이르고, 이를 통해 한국어교원 자격증 소지자 또한 급속도로 증가하고 있음.*
 - * 한국어교원자격증 소지자: '06년, 868명 → '17년 1월 누적 29,334명
 - * 한국어교원 교육기관: 대학 등의 학위과정 197개, 단기 양성과정 202개
- 한국어교원을 양성하는 다양한 유형의 교육기관이 양산되면서 한국어교원의 양적 성장보다 질적 성장을 이룰 수 있는 교육 과정, 특히 현장 경험을 중시한 실습 교과목 운영에 대한 문제점이 끊임없이 제기되고 있음.
- 한국어교원 양성의 질적 제고를 위한 실습 강화 요구는 증대하였으나 효과적이고 실제적인 실습 교과목 운영 설계에 필요한 기초 자료는 부재함. 특히, 한국어교육 실습 교과목을 연계할 수 있는 한국어 교육기관에 관한 체계적인 정보가 부족하고 분산되어 한국어 교육기관 현황에 대한 자료들을 수집, 통합, 정리할 필요가 있음.
- 또한 해외에서 한국어교원 자격을 취득하고 싶은 이들이 많다는 요구가 있었으나, 구체적인 데이터(자료)가 없어 지원 정책 등을 마련하는 데에 한계가 있었음. 해외 거주 중인 한국어교원 자격 취득 희망자 수요 조사를 통해 실습 교과목의 실질적 운영 방안을 위한 정책 수립을 위한 참고 자료를 구축할 필요가 있음.
- 따라서 본 연구에서는 한국어교육 실습이 가능할 것으로 예상되는 기관들의 유형별 현황을 조사하고, 해외 거주 자격증 취득 희망자에 관한 수요 예측을 위한 기본 참고 자료를 구축하고자 함.

1. 2. 연구의 목적

- 국내외 한국어 교육기관의 현황에 대한 자료를 수집, 정리, 통합하여 한국어 실습 교과목 운영, 한국어교원 파견, 한국어교육 경력 인정, 한국어교원 양성 정책 수립 등 한국어교원 관리에 필요한 기초 자료를 구축하고자 함.
- 해외 거주 교원자격 취득 희망자 등에 관한 기초 통계 자료를 구축하여 효과적이고 실용적인 한국어교육 실습을 운영하는 데 기초 자료로 활용하고자 함.

2. 연구 참여자 및 업무 분담

- 본 연구의 참여 연구자는 연구 책임자 1인, 공동 연구원 3인, 연구 보조원 3인임. 참여자 정보 개요는 다음 <표 I -1>과 같음.

<표 I -1> 참여 연구자 정보 개요

연구원	이름
연구 책임자(1인)	이정란(한국학중앙연구원)
공동 연구원(3인)	이기영(배재대학교) 하지혜(연세대학교) 이보라미(국립국어원)
연구 보조원(3인)	박정연(이화여자대학교) 송효숙(이화여자대학교) 한선화(배재대학교)

- 본 연구에서는 다음과 같이 업무를 분담하여 진행하였음.

<표 I -2> 업무 분담

연구자	담당 업무
이정란	- 과업의 전체 총괄 - 수집 자료 및 조사 항목의 기준 설정 - 자료 구축 방안 모색
이기영	- 국내 한국어 교육기관 자료 조사 - 온라인 학위과정의 해외 수강생 조사 - 해외 거주 한국어교원 자격 취득 희망자 조사 수합 및 정리
하지혜	- 국외 한국어 교육기관 자료 조사 - 온라인 비학위과정의 해외 수강생 조사 - 국내외 실습 가능 기관 조사 수합 및 정리
이보라미	- 국내외 한국어 교육기관 관련 문헌 자료 수집 - 관련 기관 협조 요청
박정연	- 문헌 자료 조사 보조 - 인터넷 검색 조사 보조
송효숙	- 과제 관련 행정 업무 담당 - 문헌 자료 조사 보조 - 인터넷 검색 조사 보조
한선화	- 문헌 자료 조사 보조 - 인터넷 검색 조사 보조

3. 연구 범위 및 방법

3. 1. 연구 내용

○ 본 연구에서는 한국어교육 실습 기관에 대한 기초 조사를 실시함.

○ 연구의 내용을 간략히 밝히면 다음과 같음.

- 2장: 국내외 한국어 교육기관 현황을 조사함.
- 3장: 온라인 한국어교원양성과정의 해외 거주 수강생 현황을 조사함.
- 4장: 본 연구의 결과를 요약하여 제시하고, 기대 효과 및 제안도 제시함.

3. 2. 연구 방법

- 본 연구는 한국어교육 실습 교과목과 연계·활용될 수 있는 한국어 교육기관에 관한 기초 조사를 진행하는 것을 목표로 함. 짧은 연구 기간과 한정된 예산에서 수행하는 기초 조사이므로, 전수 조사를 실시하기에는 물리적 한계가 있었음.
- 무엇보다 본 조사와 같은 연구는 처음으로 수행된 것이기에 기초 자료를 구축하는 차원에서 문헌 조사를 중심으로 자료를 수집함. 문헌 조사를 통해 수집되지 못한 정보는 표본 집단을 대상으로 설문 조사를 추가로 실시함.

3. 2. 1. 문헌 조사

- 본 연구는 한국어교육 실습 교과목 운영에 활용할 수 있는 한국어교육 관련 자료들을 수집, 통합, 정리하는 데 목적이 있으므로 기존 자료에 대한 문헌 조사를 기반으로 함.
- 각종 보고서, 학술 논문, 기관 누리집 등을 통해 국내외 한국어 교육기관 관련 자료를 수집함. 주요 자료 출처는 다음과 같음.¹⁾
 - － 누리집: 국립국어원 누리집, 다문화가족지원포털 다누리 누리집, 사회통합정보망 누리집, 세종학당재단 누리집, 재외동포재단 누리집, 교육부 누리집 등
 - － 보고서: 2016 한국어교원교육기관 실태조사 연구(이선웅 외, 2016), 국외 한국어 교육 기관 현황 조사(김지형 외, 2015) 등
 - － 학술논문: 해외 초중등학교 한국어반 설치 현황(윤현아, 2013) 등
- 여성가족부, 법무부, 세종학당재단, 재외동포재단 등 유관 기관에 필요한 자료를 요청하여 분석함.

1) 구체적인 자료 출처 목록은 2장에서 제시함.

3. 2. 2. 설문 조사

- 본 연구의 조사 대상 중 해외 거주 한국어교원 자격 취득 희망자 현황에 대해서는 표본 설문 조사를 실시함. 해외에서 한국어교원 자격증을 취득하고자 할 때, 현장 실습이 어렵다는 의견이 있었고, 이에 대응하기 위한 정책을 수립하기 위해서는 구체적인 데이터가 필요함.
- 그러나 한국어교원 자격 취득을 위한 예상 수요를 전수조사로 추진하는 것은 현실적으로 어려우므로 한국어교원 교육기관의 해외 수강생을 대상으로 예측 수요를 파악하고자 함. 이를 위해 거주 지역을 포함한 인구통계학적 정보에 대한 질문지를 작성, 배포, 수거함.²⁾
- 본 연구에서는 국내 기관 중 사회통합프로그램 운영 기관에 대해서도 설문 조사를 실시함. 문헌 조사 결과 사회통합프로그램 운영 기관에 대한 정보가 매우 제한적이어서 거점 운영 기관을 대상으로 설문 조사를 통해 자료를 수집함.

2) 구체적인 설문 항목은 3장에서 제시함.

3. 3 . 연구 절차

○ 본 연구는 다음과 같은 절차로 진행되었음.

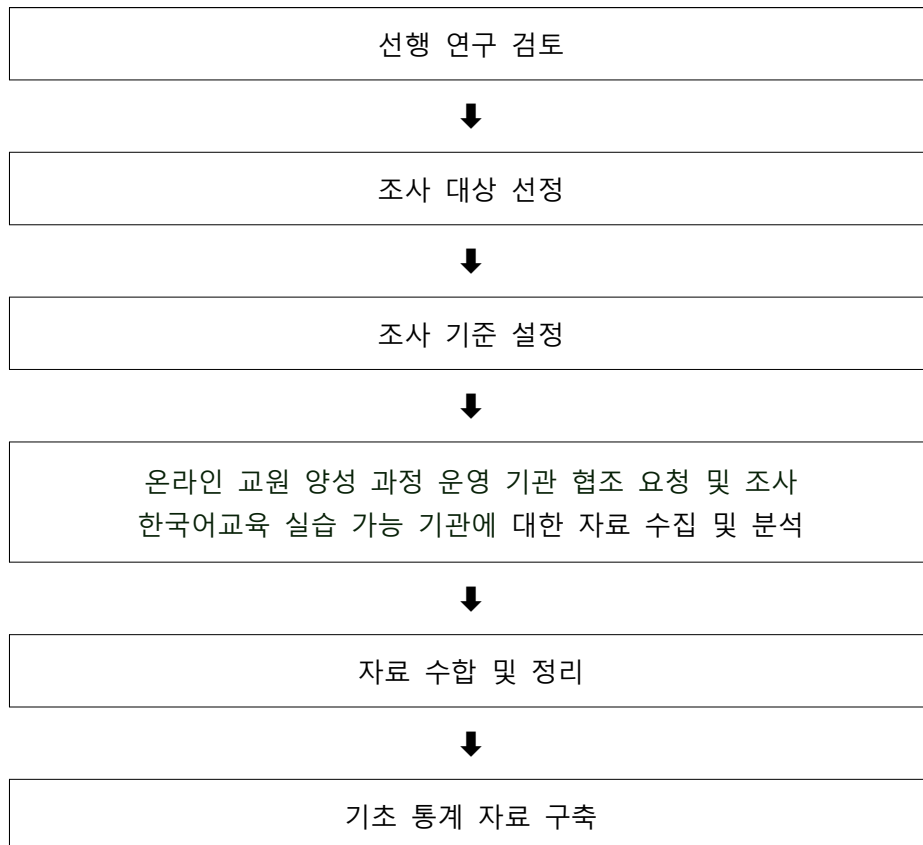

<그림 I -1> 연구 절차

4. 연구 수행 기간 및 추진 일정

4. 1. 연구 수행 기간

○ 본 연구는 2016년 11월 29일부터 2017년 1월 28일까지 수행함.

4. 2. 연구 추진 일정

○ 단계별 연구 추진 일정을 제시하면 다음과 같음.

<표 I -3> 단계별 과업 추진 계획

<div> <div>기간</div> <div>내용</div> </div>	2016년 12월 ~ 2017년 1월							
	1주	2주	3주	4주	5주	6주	7주	8주
선행 연구 검토								
조사 기관 선정								
조사 항목 선정								
해외 거주 수강생 조사								
한국어 교육기관에 대한 자료 수집								
중간 보고회								
자료 정리 및 분석								
기초 통계 자료 구축								
최종 보고회								
보고서 작성 및 제출								

Ⅱ. 국내외 한국어교육 기관 현황 조사

○ 본 장에서는 국내외 한국어교육 기관에 대한 현황 조사 방법 및 결과를 기술하고자 함.

○ 본 연구에서는 4개 영역으로 구분하여 조사 항목을 설정하였음.

- － 기본 정보: 기관명, 소재지 등 한국어 교육기관에 대한 기본 정보를 조사함.
- － 기관 규모 정보: 교원 수, 학생 수 등 기관의 규모를 파악하기 위한 정보임.
- － 운영 정보: 개설 등급, 연중 개설 학기 수 등 실제 기관 운영에 대한 정보임.
- － 기타: 위의 기초 정보, 기관 규모 정보, 운영 정보 외에 한국어교육 실습 교과목 운영에 도움이 될 수 있는 정보를 추가로 조사함.

○ 각 영역의 구체적인 조사 항목은 다음과 같음.

<표 Ⅱ-1> 조사 항목

영역	항목
기본 정보	기관명, 지역, 유형, 소속, 연락처
기관 규모 정보	교원 수, 학생 수, 개설 학급 수
운영 정보	개설 등급, 연중 개설 학기 수, 학기 기간, 수업 시간
기타	실습 관련 추가 정보

1. 국내 한국어교육 기관 현황 조사

1. 1. 조사 대상

○ 국내에서는 다양한 기관에서 한국어교육이 이루어짐. 대상자별 특성에 따라 한국어 어학 연수생, 다문화가족 구성으로 구분되며, 구체적으로는 국내 한국어교육

기관은 대상 학습자의 성격에 따라 국내 대학 부설 교육 기관(220개), 다문화가족 지원센터(218개) 및 다문화 유치원, 초, 중등학교의 KSL 과정 기관(500개), 사회 통합프로그램, 외국인력 지원센터(63개)로 구분하여 조사함.³⁾

- 이 중 사회통합프로그램 기관은 수집할 수 있는 정보가 제한적이어서 거점 기관(47개) 중심으로 설문 조사를 실시함. 47개 기관 중 설문에 회신한 16개 기관을 중심으로 결과를 분석함.

1. 2. 조사 방법

- 조사 대상의 주요 정보 수집 출처는 다음의 <표 II-2>와 같음.

<표 II-2> 조사 대상 수집 출처

기관명	조사 수집 출처
국내 대학 중심 부설 교육 기관	<ul style="list-style-type: none"> · 국립국어원 한국어교원자격심사 누리집(www.kteacher.korean.go.kr) · 한국어 교원 심사 기관 목록 · 국립국어원 누리집 게시 한국어교육 경력 인정 기관 파일(16.11.21자) · 이선웅 외. 2016. '2016 한국어교원교육기관 실태조사 연구'. 국립국어원 · 각 기관 누리집
다문화가족 지원센터	<ul style="list-style-type: none"> · 다문화가족지원포털 다누리 누리집(www.liveinkorea.kr) 2016 다문화가족 지원센터 현황 파일(16.8.4자) · 다누리 누리집 다문화가족지원센터 목록 · 각 기관 누리집
KSL 교육 기관	<ul style="list-style-type: none"> · 중앙다문화교육센터 누리집(www.nime.or.kr) 자료실 다문화학교 목록 · 각 기관 누리집
사회통합 프로그램 기관	<ul style="list-style-type: none"> · 사회통합정보망 누리집(www.socinet.go.kr) 2017년도 이민자 사회통합 프로그램 운영기관 지정 결과 · 각 기관 누리집

3) 각 기관의 성격은 해당 절에서 기술함.

외국인근로자 지원센터	<ul style="list-style-type: none"> · 고용노동부 누리집(www.moel.go.kr) 외국인력지원센터 현황 · 한국산업인력공단 누리집(www.hrdkorea.or.kr) · 성동외국인근로자센터 누리집(www.smwc.or.kr) 기관 목록 · 각 기관 누리집
----------------	---

- 위 목록 외에도 국립국어원, 법무부, 여성가족부 등 유관 기관에서 제공하는 사업 계획, 운영 방안 등에 대한 문헌도 활용함.
- 조사 항목은 위에서 기술한 바와 같이 기본 정보(기관명, 소속, 기관 유형, 지역), 기관 규모(교원 및 학생 수, 개설 학급 수), 실습 관련 정보(개설 등급, 개설 학기, 학기 기간, 수업 시간), 기타 등으로 나누어 조사하였음.
- 기타 항목에는 각 기관의 특성에 따라 차후 실습 기관 선정에 참고가 될 만한 항목을 추가하였음. 예를 들어, 대학 중심 교육 기관에는 한국어교육 전공 과정 개설 및 한국어교원 양성 과정 유무, KSL 관련 기관은 KSL 교육 과정 개설 여부와 지정 현황(예비, 중점, 연구학교), 외국인 근로자 센터에는 교육 대상 등을 추가하였음.
- 사회통합프로그램은 거점 기관 47개 기관에 전화로 취지를 설명 후, 허락 받은 43개 기관을 대상으로 공문과 설문지를 보내 16개 기관의 회신을 받음. 조사 항목과 별도로 한국어교원 자격증 유무를 추가로 요청함.

1. 3. 조사 결과 및 분석

1. 3. 1. 대학 부설 교육 기관

- 대학 부설 기관은 국내 대학의 부설 기관으로 소속되어 있는 한국어교육 기관을 지칭함.

- 1959년에 근대적 교육 기관이 처음 설립된 이래, 일반 목적, 학문 목적, 직업 목적 등 다양한 목적의 외국인 학습자들을 위한 한국어교육의 중점적 기능을 담당하고 있음.

1) 기관 현황

- 한국어교육 경력 인정 기관 목록 등 기존의 목록을 통합한 후 한국어교육 과정이 없다고 추정되는 기관과 중복되었던 기관 등⁴⁾을 제외한 220개 기관을 대상으로 조사하였음.
- 권역별 분포를 살펴보면 아래의 <표 II-3>에서 보는 바와 같이 서울·경기·강원권이 97개 기관(44.1%)으로 가장 많았고 영남권 56개(25.5%), 충청권 41개(18.6%), 호남·제주권 26개(11.8%)의 순이었음.

<표 II-3> 권역별 기관 현황⁵⁾

지역권	서울경기강원권	충청권	호남·제주권	영남권	계
기관 수(개)	97	41	26	56	220
비율(%)	44.1	18.6	11.8	25.5	100

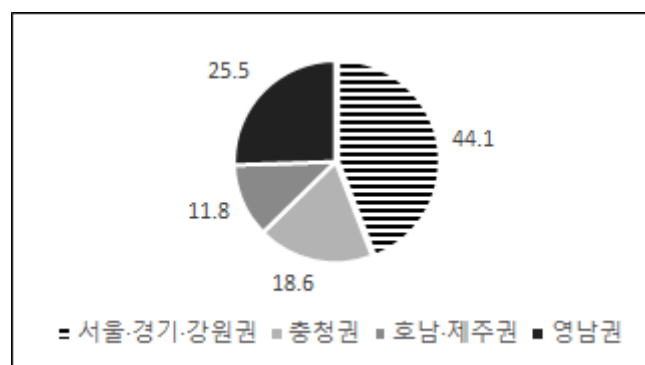

<그림 II-1> 권역별 기관 현황

- 4) 기관의 누리집에서 한국어교육 과정에 대한 정보를 찾을 수 없으나 기타 다른 경로로 한국어교육 과정 개설의 여지가 있는 기관 34개, 전혀 한국어교육 과정의 정보를 찾을 수 없는 기관 48개, 중복된 기관 4개, 사이버 기관 2개 이상 총 88개 기관 제외, 그 외 대학부설기관으로 보기 어려운 4개 기관은 부록에서 별도의 시트로 처리함.
- 5) 지역권 분류는 국립국어원 ‘한국어교원 교육 기관의 운영 실태’ 자료의 지역권을 참고하였음.

○ 세부 지역별로는 <표 II-4>에서 제시한 바와 같이 서울이 41개 기관(18.6%)으로 가장 많았고 그 뒤를 이어 경기(18.1%), 경북 및 충남(9.5%), 부산(7.3%)의 순이었음.

<표 II-4> 지역별 기관 현황

지역	강원	경기	경남	경북	광주	대구	대전	부산	서울	세종	울산	인천	전남	전북	제주	충남	충북	계
기관 수(개)	10	40	11	21	6	6	9	16	41	1	2	6	5	11	4	21	10	220
비율(%)	4.6	18.1	5.0	9.5	2.7	2.7	4.1	7.3	18.6	0.5	0.9	2.7	2.3	5.0	1.8	9.6	4.6	100

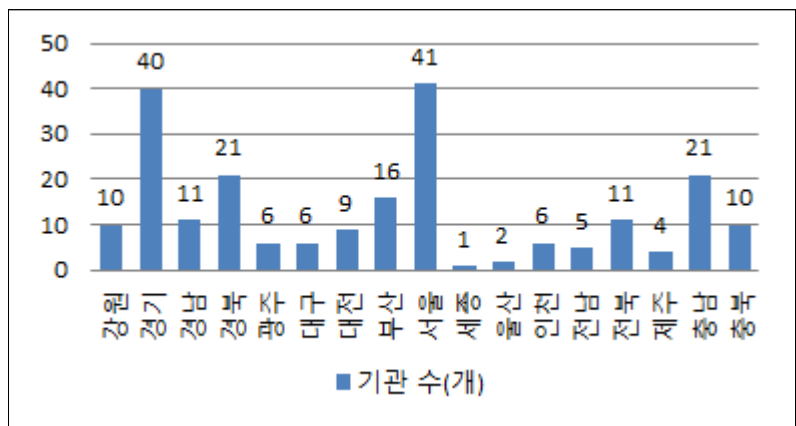

<그림 II-2> 지역별 기관 현황

○ 교원 수의 경우, 아래의 <표 II-5>에서 알 수 있는 바와 같이 10명 미만이 27곳으로 가장 많았고 10~20명(22개), 20~30명(9개)의 순이었음. 그러나 교원 수에 대한 정보를 알 수 없는 기관이 148개 기관으로 67.2%였음.

<표 II-5> 교원 수 현황

교원 수	10명 미만	10명~19명	20명~29명	30명~49명	50명 이상	정보 없음	계
기관 수(개)	27	22	9	7	7	148	220
비율(%)	12.3	10.0	4.1	3.2	3.2	67.2	100

○ 교원이 50명 이상인 7개의 기관 중 충남대 한 곳을 제외한 6개 기관이 서울 소재

기관임. 교원 수가 가장 많은 곳은 연세대(163명)와 고려대(163명)였으며, 경희대(104명), 서울대(84명), 서강대(61명), 상명대(55명)임. 그러나 전임교원의 비율이 가장 높은 기관은 서울대로 84명 중 43명(51.2%)이 전임교원이었음.

- 학생 수의 경우 구체적으로 정보가 공개된 기관이 거의 없음. 다만, 출입국·관리사무소에서 발표한 2016년 12월 기준 국적·지역별 한국어 연수생 현황은 다음의 <표 II-6>과 같음. 전체 한국어 연수생 수는 39,873명이며, 그 중에서 중국인이 19,910명으로 약 50%를 차지하고, 그 다음으로 베트남인이 10,501명으로 약 26%를 차지함.

<표 II-6> 국적·지역별 한국어 연수생 현황

국적	연수생(명)	국적	연수생(명)
중국	19,910(49.9%)	미국	167(0.4)
베트남	10,501(26.3%)	카자흐스탄	164(0.4)
몽골	3,237(8.1)	필리핀	124(0.3)
우즈베키스탄	978(2.5)	인도	121(0.3)
일본	722(1.8)	프랑스	96(0.2)
타이완	313(0.8)	네팔	95(0.2)
러시아(연방)	284(0.7)	파키스탄	89(0.2)
홍콩	263(0.7)	방글라데시	52(0.1)
말레이시아	226(0.6)	기타	2,336(5.9)
인도네시아	195(0.5)	전체(총 수)	39,873(100)

- 일부 기관은 연보나 연혁 등을 통해 학생 수를 추론할 수 있었는데, 추론 가능한 기관 중에서 연간 누적 학생 수가 천 명 이상인 기관은 고려대학교 한국어센터, 서강대학교 한국어교육원, 서울대학교 언어교육원, 연세대학교 한국어학당, 이화여자대학교 언어교육원 등 모두 서울 소재 기관이었음.

○ 개설 등급 현황을 살펴보면, 아래의 <표 Ⅱ-7>에서 보는 바와 같이 절반이 넘는 118개 기관(53.6%)이 1~6급까지 개설되어 있음.

<표 Ⅱ-7> 개설 등급 현황

등급	1급~4급	1~5급	1~6급	기타 ⁶⁾	정보 없음	계
기관 수(개)	8	5	118	2	87	220
비율(%)	3.6	2.3	53.6	0.9	39.6	100

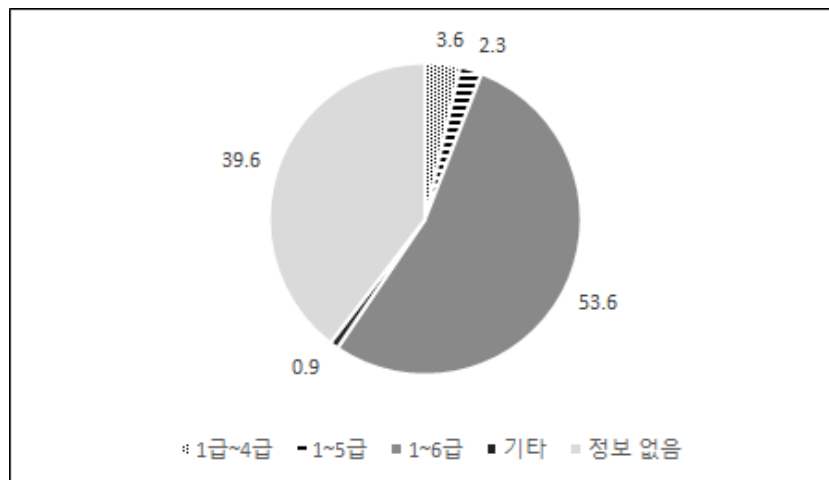

<그림 Ⅱ-3> 개설 등급 현황

○ 개설 학기는 아래의 <표 Ⅱ-8>에서 알 수 있는 바와 같이 120개 기관(54.5%)이 4학기제로 운영되고 있음.

<표 Ⅱ-8> 개설 학기 현황

학기	2학기	4학기	6학기	정보 없음	계
기관 수(개)	26	120	3	71	220
비율(%)	11.8	54.5	1.4	32.3	100

6) 초,중,고급으로 표시한 경우임.

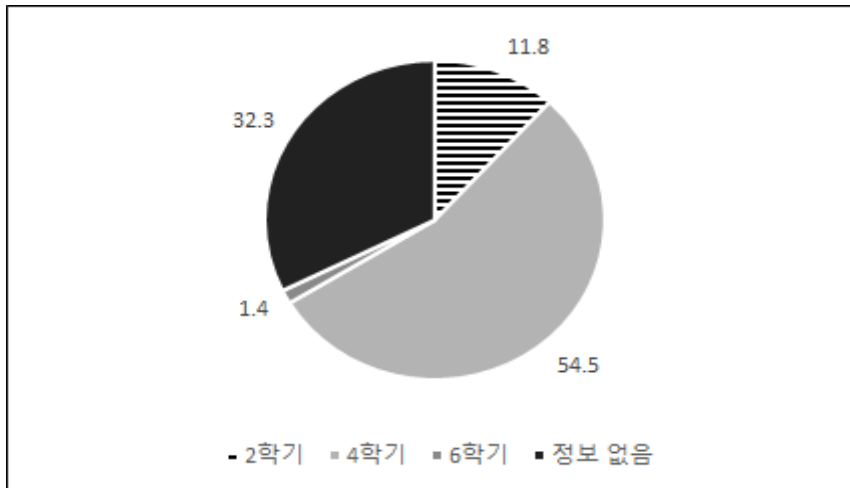

<그림 Ⅱ-4> 개설 학기 현황

- 학기 기간은 아래의 <표 Ⅱ-9>에서 보는 바와 같이 107개 기관(48.5%)가 10주로 운영되고 있음. 정보가 공개되지 않았던 기관 중에서도 10주로 운영하는 기관이 다수를 차지할 것으로 추측됨.

<표 Ⅱ-9> 학기 기간 현황

학기 기간	10주	15주	20주	기타 ⁷⁾	정보 없음	계
기관 수(개)	107	7	13	11	82	220
비율(%)	48.6	3.2	5.9	5	37.3	100

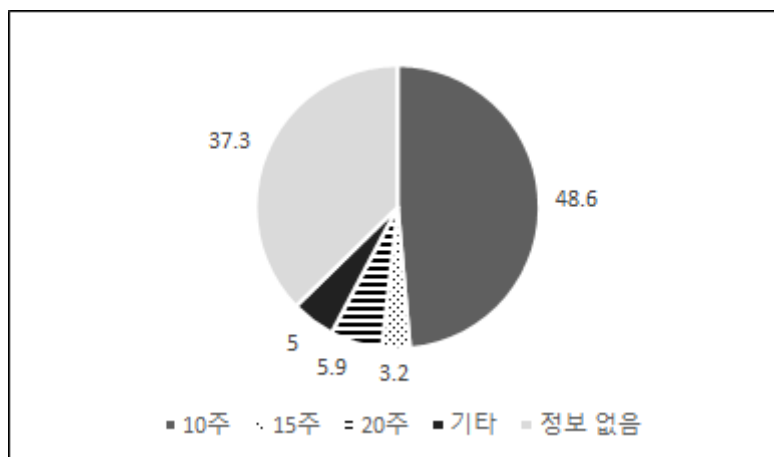

<그림 Ⅱ-5> 학기 기간 현황

7) 기타로는 8주, 11주, 12주, 14주, 16주, 43주가 있었음.

○ 수업 시간은 하루 4시간으로 운영되는 곳이 124개 기관(56.4%)으로 가장 많았음.

<표 Ⅱ-10> 수업 시간 현황(1일 기준)

시간	2시간	4시간	5시간이상	기타 ⁸⁾	정보 없음	계
기관 수(개)	4	124	5	3	84	220
비율(%)	1.8	56.4	2.3	1.3	38.2	100

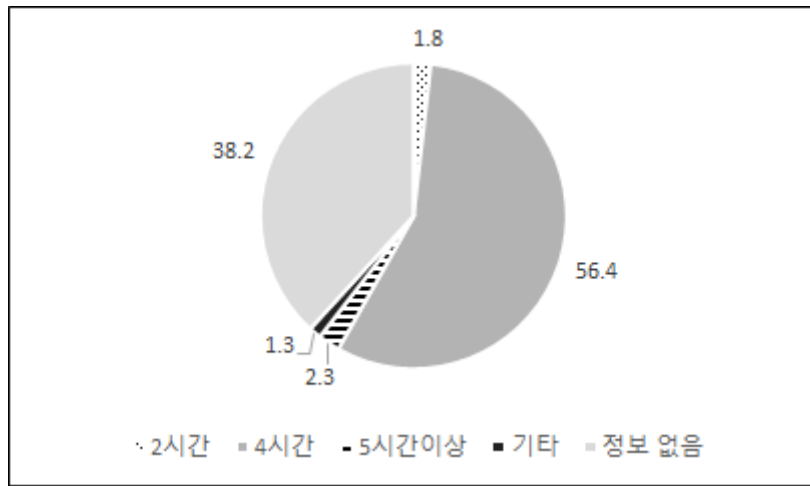

<그림 Ⅱ-6> 수업 시간 현황(1일)

○ 추가 정보로 한국어교원 양성 기관(학부, 대학원, 교원 양성 과정 등)이 설치되어 있는지 여부를 조사하였음. 전체 220개 기관 중 89개 기관(40.5%)에 한국어교육 전공 과정(학부, 대학원 등)이 설치되어 있었고, 교원 양성 과정이 있는 기관이 220개 기관 중 64개 기관(29.1%)이었음. 이 중 한국어교육 전공 과정(학부, 일반 대학원, 교육대학원, 기타⁹⁾)과 교원 양성 과정을 포함하여 5개 과정 중 4개 과정이 개설되어 있는 기관이 5개 기관이었고, 3개 과정이 개설되어 있는 기관이 20개, 1~2개 과정이 개설되어 있는 기관은 84개 기관이었음.

2) 교육 실습 기관으로서의 특징

8) 기타로는 3시간, 오전, 오후의 수업 시간이 다른 경우가 있었음.

9) 그 외 특수대학원, 온라인 등의 과정임.

- 공개된 정보 수집 결과에서는 대학 부설 교육 기관은 기관 규모의 경우 예상대로 수도권에 교원 수가 많은 기관들이 편중되어 있음을 알 수 있었음. 하지만 교원의 자격 등에 대한 정보 공개는 거의 이루어지지 않았음. 누리집에서의 교원 약력을 통해 추측해 보면, 중남부 지방으로 갈수록 한국어교육 전공자가 아닌 교원의 비율이 높음.
- 대부분의 대학 기관들이 1~6급까지 개설되어 있었고 4학기로 운영되고 있으며 한 학기의 기간은 10주였음. 정기적으로 수업이 개설되고 있고 교원 및 학생 수도 일정 수 이상 확보하고 있는 기관이 많아 교육 실습을 하기에 안정적이고 체계적인 기관 유형이라 할 수 있음.
- 그러나 추가 정보에서 보듯이 대학 부설 교육 기관은 관련 전공 과정이 소속 대학에 함께 개설되어 있는 경우가 많음. 이런 경우 같은 대학 내에서 실습을 요청하는 기관이 많아 다른 기관의 실습 요청을 수용하기가 어려울 것으로 보임.

1. 3. 2. KSL 관련 교육 기관

- KSL 관련 교육 기관은 예비학교, 중점학교, 연구학교, 다문화유치원으로 구분됨.
 - － 다문화 예비학교는 한국어가 서툰 중도 입국 자녀, 외국인 학생 등에게 한국어와 한국 문화 교육을 집중 제공하는 것을 목표로 다문화 학생의 공교육 진입 및 적응을 지원하는 목적으로 만든 학교임. 예비학교의 주요 프로그램은 언어적응(한국어교육과정), 생활적응(한국 문화), 교과 적응 프로그램 등이 있음. 한국어 교육 과정(KSL)을 포함한 다문화 학생의 수준을 고려한 교육 프로그램을 편성·운영하게 되며 학생들은 프로그램 이수 후 원소속 학교 또는 다문화 교육 중점 학교 등으로 전학이 가능함.¹⁰⁾
 - － 다문화 중점 학교는 모든 학생에 대한 다문화 교육과 다문화 학생에 대한 맞춤형 지원을 병행 실시하여 다문화 학생과 일반 학생의 실질적 사회 통합 기반을 만들기 위한 목적으로 세워진 학교임.¹¹⁾ 다문화 중점 학교에서는 모든 학생을

10) 교육부 ‘[2015-2] 다문화 예비학교 운영’ 참조

11) 중앙다문화교육센터 ‘2015 다문화 중점 학교 현황’ 참조

대상으로 문화이해교육, 반편견 반차별 교육, 세계시민교육을 하는 다문화교육, 즉 다문화 학생과 일반 학생이 다름을 존중하고 어울려 살 수 있도록 학교 교육과정 등을 통해 문화이해교육, 반편견 반차별 교육, 세계시민교육 등을 실시하고 있음.

- 다문화 연구학교는 다문화교육에 대한 실질적인 현장 지원이 이루어지도록 연구과제별 운영모델 및 교육 자료를 개발하고 확산하는 데 역점을 두고 있음.
- 다문화 유치원은 미취학 단계에서부터 다문화 유아에 대한 맞춤형 교육 지원으로 다문화 아동에게는 평등한 교육 기회를 제공하고 일반 다른 유아들에게는 다문화교육을 통해 다문화 친화적 환경을 조성하는 데에 목적이 있음. 주요 프로그램은 누리과정과 연계한 언어교육 강화, 다문화 이해교육 실시 등이 있음.¹²⁾

1) 기관 현황

- KSL 관련 교육 기관은 예비학교 123개, 중점학교 261개, 연구학교 43개, 다문화 유치원 73개 총 500개 기관을 대상으로 함. 이 중에는 예비학교에도 포함되고 중점학교에도 포함되는 중복 기관도 있음.¹³⁾

<표 II-11> 세부 유형별 기관 현황

구분	예비	중점	연구	유치원	계
기관 수(개)	123	261	43	73 ¹⁴⁾	500
비율(%)	24.6	52.2	8.6	14.6	100

12) 중앙다문화교육센터 '2016다문화 유치원 사업 안내' 참조

13) 예비+중점학교가 7개 기관, 예비+연구학교가 9개 기관, 중점+연구학교 5개 기관임. 수치에는 각각 포함시킴. 예를 들어 예비+중점학교의 경우 예비 1, 연구 1로 계산됨.

14) 다문화유치원은 총 80곳이었으나 그 중 6곳은 연구학교로 되어 있었고 1곳은 중점학교로 되어 있어 중점, 연구학교에 포함시킴.

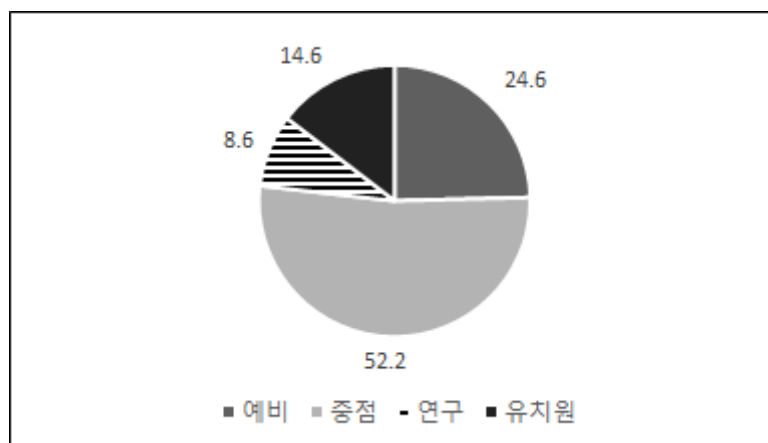

<그림 Ⅱ-7> 세부 유형별 현황

- 지역 권역별로는 아래의 <표 Ⅱ-12>에서 보는 바와 같이 서울·경기·강원권이 150개 기관으로 가장 많았고 충청권(140개), 영남권(120개), 호남·제주권(90개)의 순이었음. 대학 부설 기관과 마찬가지로 KSL 관련 교육 기관도 수도권 및 수도권 주변 지역에 가장 많았음. 그러나 대학 부설 기관과 달리 충청권이 그 다음을 차지했음.

<표 Ⅱ-12> 권역별 기관 현황

지역권	서울·경기·강원권	충청권	호남·제주권	영남권	계
예비학교(개)	52	20	17	34	123
비율(%)	42.3	16.3	13.8	27.6	100
중점학교(개)	68	101	41	51	261
비율(%)	26.1	38.7	15.7	19.5	100
연구학교(개)	10	10	10	13	43
비율(%)	23.3	23.3	23.3	30.1	100
유치원(개)	20	9	22	22	73
비율(%)	27.4	12.4	30.1	30.1	100
계	150	140	90	120	500
비율(%)	30.0	28.0	18.0	24.0	100

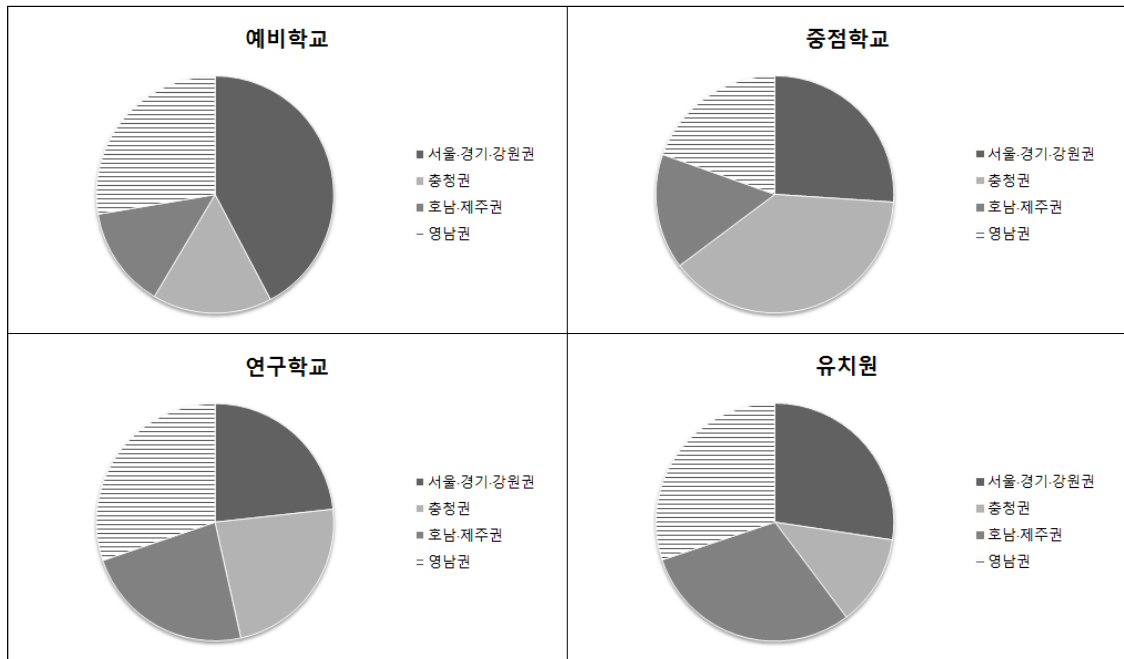

<그림 II-8> 유형별 권역 분포

○ 각 지역별 현황을 살펴보면, 전체적으로는 충남이 85개 기관(17%)으로 가장 많았고 경기(68개, 13.6%), 서울(38개, 7.6%)의 순이었음.

<표 II-13> 세부 지역별 기관 현황

지역	강원	경기	경남	경북	광주	대구	대전	부산	서울	세종	울산	인천	전남	전북	제주	충남	충북	계
예비(개)	7	29	6	7	1	7	5	8	11	1	6	5	7	8	1	9	5	123
비율(%)	5.7	23.6	4.9	5.7	0.8	5.7	4.1	6.5	8.9	0.8	4.9	4.1	5.7	6.5	0.8	7.2	4.1	100
중점(개)	12	30	17	12	8	10	8	6	18	4	6	8	15	14	4	65	24	261
비율(%)	4.6	11.5	6.5	4.6	3.1	3.8	3.1	2.3	6.9	1.5	2.3	3.1	5.7	5.4	1.5	24.9	9.2	100
연구(개)	1	3	3	4	3	2	1	2	3	0	2	3	3	3	1	3	6	43
비율(%)	2.3	7	7	9.3	7	4.6	2.3	4.6	7	0	4.6	7.0	7.0	7.0	2.3	7	14	100
유치원(개)	4	6	6	7	8	4	1	5	6	0	0	4	9	5	0	8	0	73
비율(%)	5.5	8.2	8.2	9.6	11	5.5	1.4	6.8	8.2	0	0	5.5	12.3	6.8	0	11	0	100
계	24	68	32	30	20	23	15	21	38	5	14	20	34	30	6	85	35	500
비율(%)	4.8	13.6	6.4	6	4	4.6	3.0	4.2	7.6	1	2.8	4	6.8	6	1.2	17	7	100

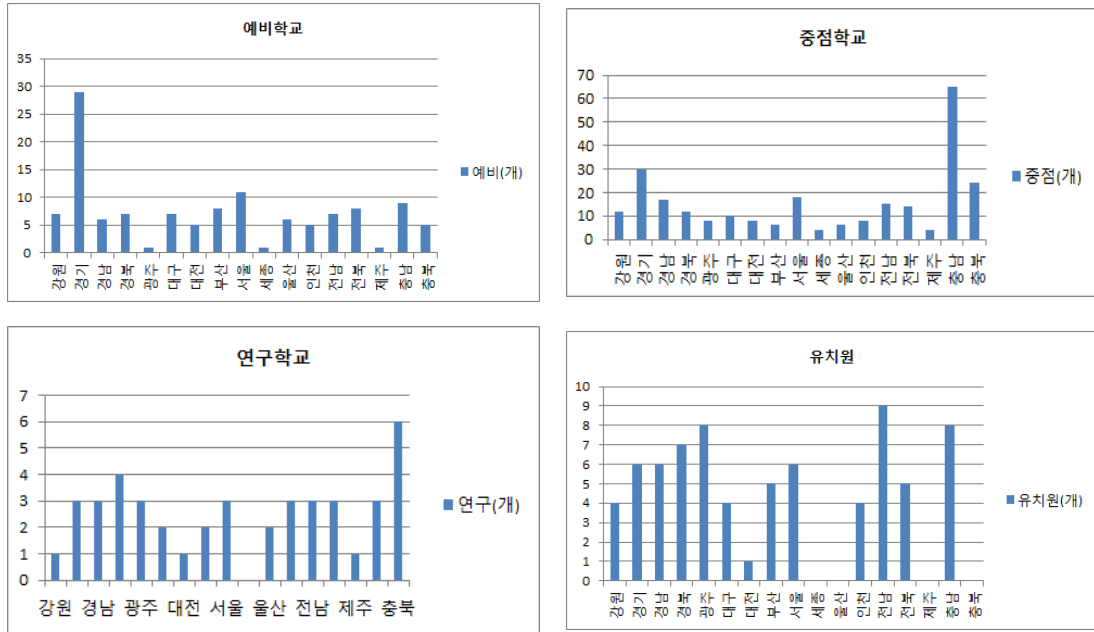

<그림 Ⅱ-9> 유형별 지역 분포

- 세부 유형별로 나누어 지역별 분포를 살펴보면, 위의 <표 Ⅱ-13>에서 알 수 있는 바와 같이 예비 학교는 경기가 29개 기관(23.6%)로 가장 많았고, 중점 학교는 충남 지역이 65개 기관(24.9%)으로 가장 많았음. 또 연구 학교는 충북이 6개 기관(14%)로 가장 많았고, 유치원은 전남이 9개 기관(12.3%)으로 가장 많았음.
- 학생 수는 아래의 <표 Ⅱ-14>에서 알 수 있는 바와 같이 전체적으로는 학생 수 10명~20명인 기관이 147개(29.4%)로 가장 많았고 10명 미만이 그 뒤를 이어 143개 기관(28.6%)이었음. 51명 이상의 기관은 27개 기관(5.4%)으로 가장 적었음.¹⁵⁾

15) 이 비율은 정보 수집인 안 된 73개 기관을 제외하면 더 증가함. 즉 정보가 수집된 427개 기관 중 학생 수 10~20명인 기관은 34.4%, 10명 미만은 33.5%, 51명 이상은 6.3%임.

<표 II-14> 학생 수 현황

학생 수	10명 미만	10~20명	21~30명	31~50명	51명 이상	자료 없음	계
예비학교	65	20	9	3	9	17	123
비율(%)	52.8	16.4	7.3	2.4	7.3	13.8	100
중점학교	33	105	53	35	13	22	261
비율(%)	12.6	40.3	20.3	13.4	5.0	8.4	100
연구학교	9	8	3	5	5	13	43
비율(%)	20.9	18.6	7.0	11.6	11.6	30.3	100
유치원	36	14	0	2	0	21	73
비율(%)	49	19	0	3	0	29	100
계	143	147	65	45	27	73	500
비율(%)	28.6	29.4	13.0	9.0	5.4	14.6	100

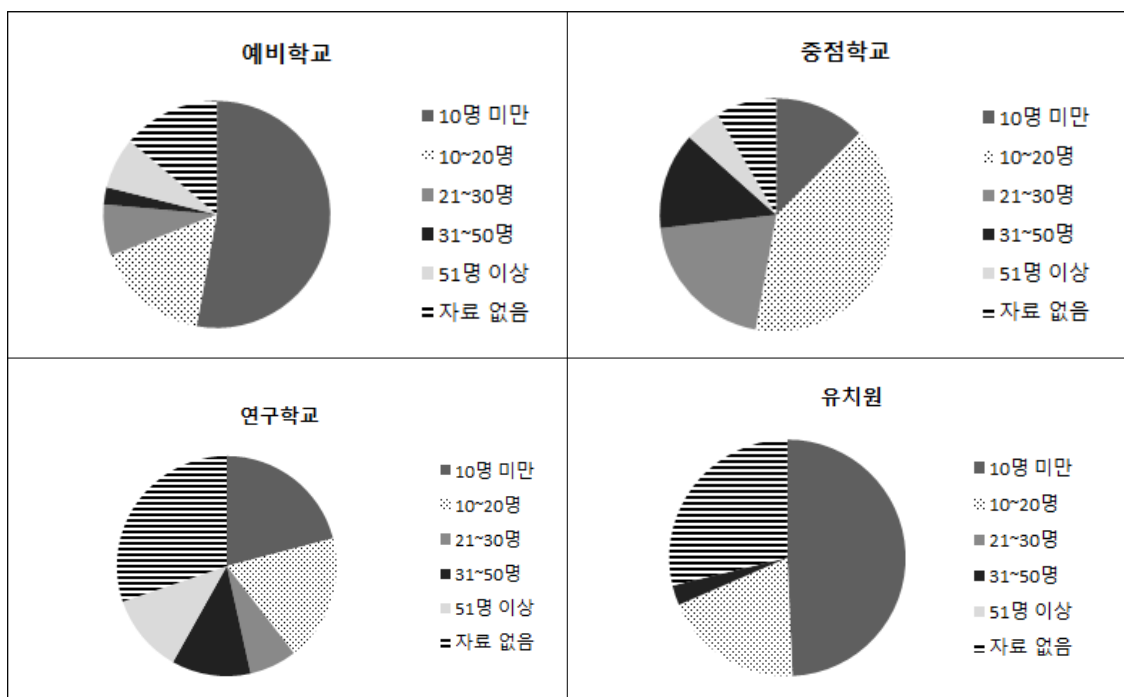

<그림 II-10> 유형별 학생 수

○ 세부 유형별로 학생 수를 구체적으로 살펴보면, <표 II-14>에서 보는 바와 같이

예비학교와 연구학교, 유치원은 10명 미만인 기관이 각각 65개 기관(52.8%), 9개 기관(20.9%), 36개 기관(49%)로 가장 많았고, 중점학교의 경우 10-20명인 기관이 105개(40.3%)로 가장 많았음.

- 한편 다문화 학생이 가장 많은 학교 상위 5개¹⁶⁾는 모두 예비학교로 동구로초등학교가 151명, 구로초등학교(140명), 서울영일초등학교(116명), 인천한누리학교(112명), 서울다솜학교(109명)의 순이었음. 이 중 인천한누리학교와 서울다솜학교는 전교생이 다문화학생임. 이 학교들의 학생 수는 다음의 <표 II-15>와 같음.

<표 II-15> 다문화 학생 수 상위 5개 기관 현황

순 위	학 교	기 관 유 형	지 역	교 원 수(명)	학 생 수(명)	한 국 어 수 업 개 설	학 급 수(개)	수 업 시 간
1	동구로초등학교	예비학교	서울	정보 없음	151 ¹⁷⁾	○		
2	구로초등학교	예비학교	서울	정보 없음	140	○		
3	서울영일초등학교	예비학교	서울	정보 없음	116	○		주당 20시간
4	인천한누리학교	예비학교	인천	2	112	○	15	
5	서울다솜학교	예비학교	서울	정보 없음	109	○	6	주당 10시수

- 교원 수는 예비학교의 경우 대부분 한국어 강사 1명으로 명시되어 있었으나 중점학교, 연구학교, 유치원의 경우에는 거의 명시되지 않았음. 또한 교원 수도 여러 명칭으로 명시되어 있어서 그 교원 수가 모두 한국어 강사를 지칭하는지 알 수 없음.
- 학급 수도 예비학교의 경우만 거의 명시되어 있었는데 조사된 88개 기관 중 9개 기관을 제외하고는 모두 1개 학급만 개설되어 있었음. 2개 이상의 학급이 개설된 기관은 인천한누리학교 15개 학급, 제주다문화교육센터 14개 학급, 글로벌국제학

16) 대전의 대덕초등학교는 연구학교로서 다문화학생수가 128명이었는데 이중 귀국자녀(해외2년 이상 거주) 108명을 포함하고 있어 위의 상위 5개 학교에서 제외하였음.

17) 동구로초등학교의 경우 다문화전체 학생 수는 151명이나 이중 국내 출생 101명을 제외한 중도입국 학생 및 외국인 학생 10명 내외만을 한국어교육은 대상으로 명시하고 있음.

교 4개 학급, 흥무초등학교 3개 학급, 충주중앙중학교 2개 학급, 원일초등학교 2개 학급, 조치원교동초등학교 2개 학급, 초량초등학교 2개 학급, 은산초등학교 2개 학급 순이었음.

- 수업 시간, 개설 학기 등 실습 관련 정보를 수집하기에 앞서 KSL 한국어교육 과정이 있는 기관을 조사한 결과, <표 II-16>에서 보는 바와 같이 한국어교육 과정이 개설된 경우가 500개 기관 중 243개 기관이었고 미개설이 197개 기관이었음. KSL 관련 기관은 다문화학교로 지정이 되더라도 한국어교육이 아닌 다문화 이해교육이나 이중언어 교육 등의 교육을 하는 기관들이 많았음.

<표 II-16> KSL 한국어교육과정의 개설 여부 현황

	개설	미개설	알 수 없음 ¹⁸⁾	총계
예비학교(개)	117	3	3	123
비율(%)	95.1	2.5	2.4	100
중점학교(개)	87	148	26	261
비율(%)	33.3	56.7	10	100
연구학교(개)	22	15	6	43
비율(%)	51.2	34.9	13.9	100
유치원(개)	17	31	25	73
비율(%)	23.3	42.5	34.2	100
계	243	197	60	500
비율(%)	48.6	39.4	10	100

18) 정보가 공시되어 있지 않거나 한국어 수업인지 아닌지 여부가 불분명한 경우임.

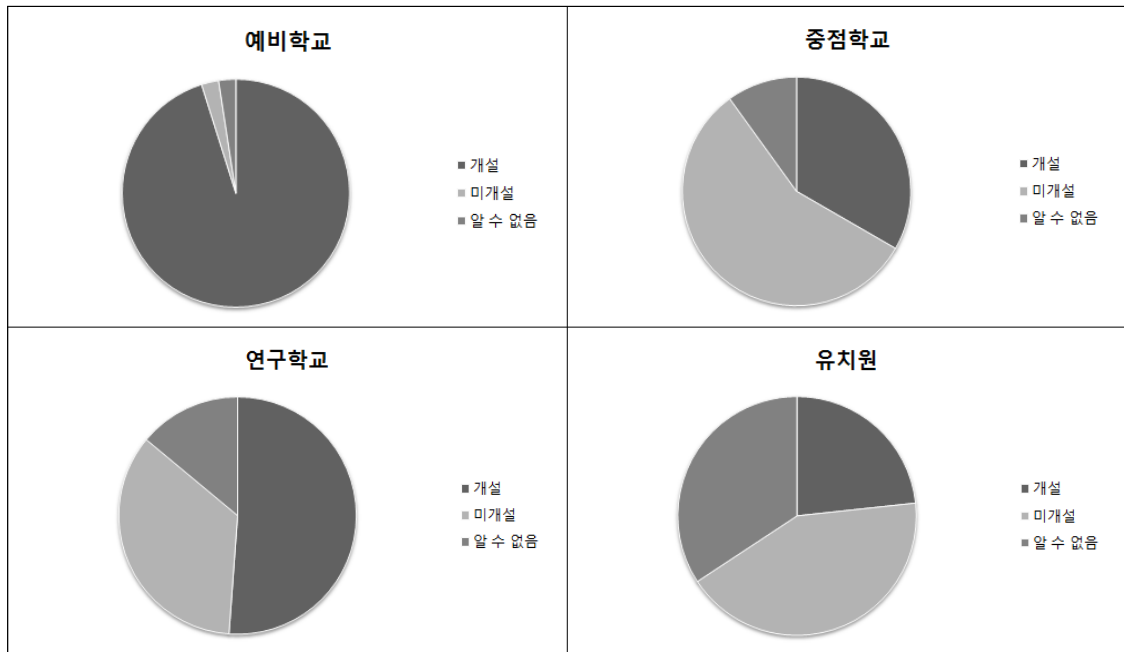

<그림 Ⅱ-11> 유형별 KSL 과정 개설 기관 수

- KSL 한국어교육 과정이 있는 기관에 한해서 실습 관련 정보를 조사하였으나 정보가 나와 있지 않은 경우가 많아 수집이 쉽지 않았음. 개설 등급은 거의 정보가 없었고 학기 기간이나 수업 시간은 학교마다 다 제각각인 경우가 많아 통계화하지 못함. 다만 예비학교의 경우는 수업 시간이 명시된 경우가 많았는데 조사된 90개 기관 중 평균 주당 10시간~15시간 사이가 가장 많았음.¹⁹⁾

2) 교육 실습 기관으로서의 특징

- 위의 조사 결과, 한국어 과정이 개설되어 있는 기관 유형은 다문화 예비학교임을 알 수 있었음. 중점학교와 연구학교는 주로 일반 학생을 포함한 전교생을 대상으로 세계시민교육이나 비교문화교육 등과 같은 다문화이해교육이나 이중언어교육에 더 초점이 맞춰진 기관 유형으로 보임. 다문화 유치원의 경우에도 연령 특성상 일반 한국인 유치원생과 더불어 한글 지도에 집중하는 것으로 보임.

¹⁹⁾ 수업 시간의 경우도 1일 0시간, 혹은 정규 수업 중 0시간, 방학 중 0시간 등 기재 방식이 달라 통계화하기가 어려움.

- 한국어교육 실습 기관으로 활용할 경우 한국어 수업이 개설되어 있는 다문화 예비 학교가 실습 가능 대상으로 판단되며, 학생 수가 많은 학교들 혹은 전교생이 다문화학생으로 구성된 다문화 대안학교를 우선으로 실습 기관을 고려해 볼 수 있을 것으로 보임. 하지만 표면적으로는 다문화학생 수가 많은 경우에도 자세히 살펴보면, 한국어교육 대상자는 많지 않은 경우도 있어(각주 11의 대덕초등학교의 예, 각주 12 동구로초등학교의 예 참조) 교육실습기관으로 활용하기에 앞서 심층적인 조사가 필요할 것으로 보임.
- 공교육 제도 내의 학교에서는 초등학교 및 중등학교 정교사 자격이 우선이므로 수업 참관 기관으로 활용할 경우에는 신중히 결정해야 할 것임.

1. 3. 3. 다문화가족지원센터

- 다문화가족지원센터는 다문화 가족의 안정적인 정착과 가족생활을 지원하기 위한 종합 서비스를 제공하는 곳임. 주요 서비스로는 한국어 교육, 통역·번역 서비스, 상담 및 사례 관리, 결혼 이민자 대상 사회 적응 교육, 취업 교육 지원, 가족 교육, 다문화 가족 자녀 언어 발달 지원, 방문 교육, 다문화 가족 이중언어 환경 조성 교육 등이 있음.²⁰⁾
- 다문화가족지원센터에서는 결혼이민자, 중도입국자녀가 한국어를 학습하여 한국의 일상생활과 사회생활에 적응할 수 있도록 지원하고, 한국 사회 구성원들과 의사소통을 원활하게 할 수 있도록 한국어교육 프로그램을 운영하고 있음.
- 이민자가 정규 한국어교육 과정을 이수할 경우 사회통합프로그램 이수자와 동일한 인센티브를 부여함(귀화 신청 시 필기시험 및 면접 심사 면제, 귀적 취득 심사 대기 시간 단축 등)

20) '다문화가족지원포털 다누리 누리집(www.liveinkorea.kr)'의 다문화가족지원센터 소개 및 주요 서비스 참고

- 다문화가족지원센터는 다문화가족지원포털 다누리 누리집(www.liveinkorea.kr)에 게재되어 있는 총 218개 다문화가족지원센터를 대상으로 조사함.

1) 기관 현황

- 다문화가족지원센터의 지역 권역별 분포를 살펴보면 아래의 <표 II-17>에서 보는 바와 같이 서울·경기·강원권이 81개 기관으로 전체의 37.1%를 차지하며 가장 많았고, 영남권(64개, 29.4%), 호남·제주권(41개, 18.8%), 충청권(32개, 14.7%)의 순이었음. 다문화가족지원센터도 수도권 및 수도권 주변 지역에 가장 한국어교육 기관이 많았고, 그 다음으로는 영남권에 많이 소재하고 있음.

<표 II-17> 권역별 기관 현황

지역권	서울·경기·강원권	충청권	호남·제주권	영남권	계
기관 수(개)	81	32	41	64	218
비율(%)	37.1	14.7	18.8	29.4	100

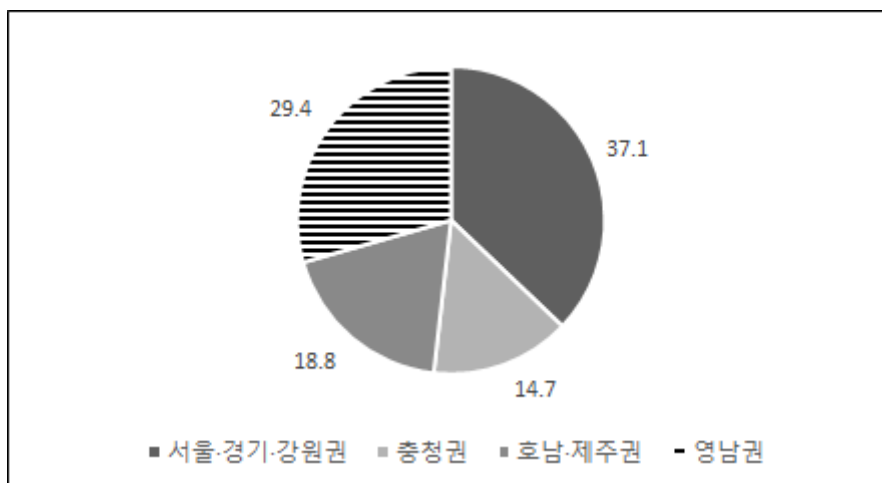

<그림 II-12> 권역별 기관 현황

- 세부 지역별로 살펴보면 아래의 <표 II-18>에서 보는 바와 같이 경기 지역이 30개 기관(13.8%)으로 가장 많았고, 서울(24개, 11.0%), 경북(23개, 10.6%), 전남(21개, 9.6%), 경남(20개, 9.2%), 강원(18개, 8.3%) 등의 순으로 나타났음. 다문화가

족지원센터는 전국에 걸쳐 지역적으로 고루 분포하고 있음.

<표 II-18> 세부 지역별 기관 현황

지역	강원	경기	경남	경북	광주	대구	대전	부산	서울	세종	울산	인천	전남	전북	제주	충남	충북	계
기관 수(개)	18	30	20	23	4	7	5	9	24	1	5	9	21	14	2	14	12	218
비율(%)	8.3	13.8	9.2	10.6	1.8	3.2	2.3	4.1	11.0	0.5	2.3	4.1	9.6	6.4	0.9	6.4	5.5	100

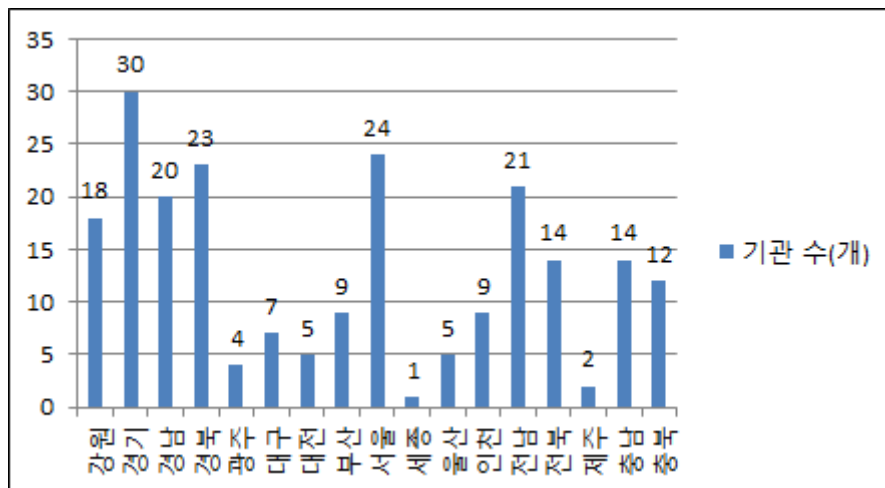

<그림 II-13> 지역별 기관 현황

- 담당 교원에 대한 정보가 나와 있는 기관은 218개 기관 중 31개 기관뿐이었고, 이 중에서도 5개 기관은 인원은 기재되어 있지 않고 ‘한국어교원’, ‘사회복지사’라고만 명시되어 있었음. 교원 수 정보를 알 수 있는 26개 기관 중 교원 수가 4명인 기관이 8개 기관으로 가장 많았고, 2명 6개 기관, 6명 5개 기관, 3명 3개 기관, 5명 2개 기관, 1명과 7명이 각각 1개 기관씩이었음.
- 학생 수에 대한 정보 또한 6개 기관을 제외하고는 기재되어 있지 않았는데, 학생 수 정보를 기재한 기관도 대략의 수만 제시하였음. 학생 수는 80명 1개 기관, 75명 1개 기관, 50명 한 개 기관, 30명 2개 기관, 25명 1개 기관이었음.
- 개설 등급은 아래의 <표 II-19>에서 알 수 있는 바와 같이 대부분의 기관에서 1~4단계로 운영하고 있음.

<표 II-19> 개설 등급 현황

단계	0급~4단계	1~3단계	1~4단계	1~5단계	기타 ²¹⁾	정보 없음	계
기관 수(개)	1	7	182	7	9	12	218
비율(%)	0.5	3.2	83.5	3.2	4.1	5.5	100

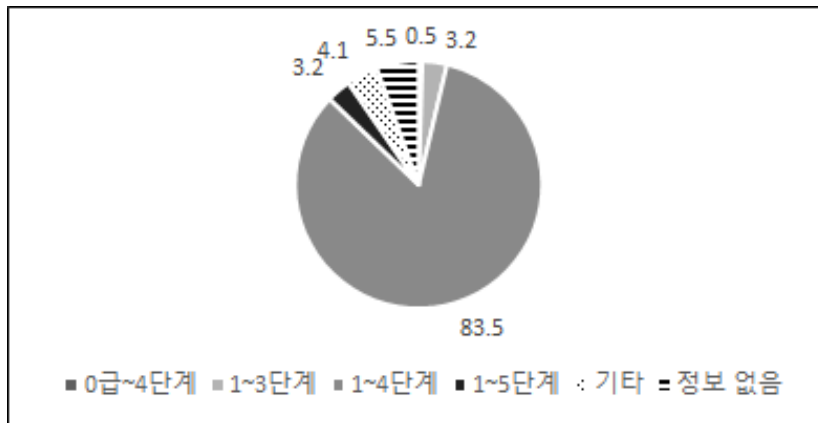

<그림 II-14> 개설 등급 현황

- 아래의 <표 II-20>와 <표 II-21>에서 알 수 있는 바와 같이 주당 수업 횟수는 70% 이상의 기관이 주 2회, 수업 시간은 1일 2시간으로 운영하고 있음.

<표 II-20> 수업 횟수 현황

횟수	주1회	주1~2회	주2회	주2회 이상	기타	정보 없음	계
기관 수(개)	4	10	161	28	3	12	218
비율(%)	1.8	4.6	73.9	12.8	1.4	5.5	100

21) 기타로는 초/중/고 또는 2~3단계가 있었음.

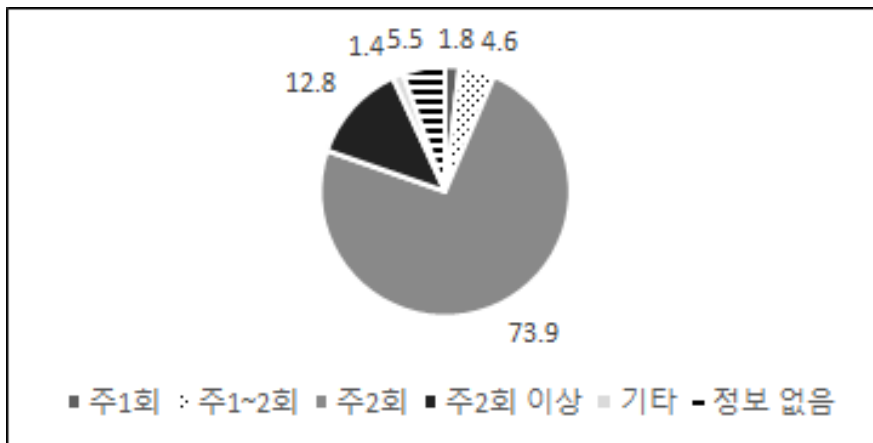

<그림 II-15> 수업 횟수 현황

<표 II-21> 수업 시간 현황

시간	2시간 미만	2시간	2~3시간	3시간	3시간 이상	기타 ²²⁾	정보 없음	계
기관 수(개)	2	156	12	25	7	1	15	218
비율(%)	0.9	71.5	5.5	11.5	3.2	0.5	6.9	100

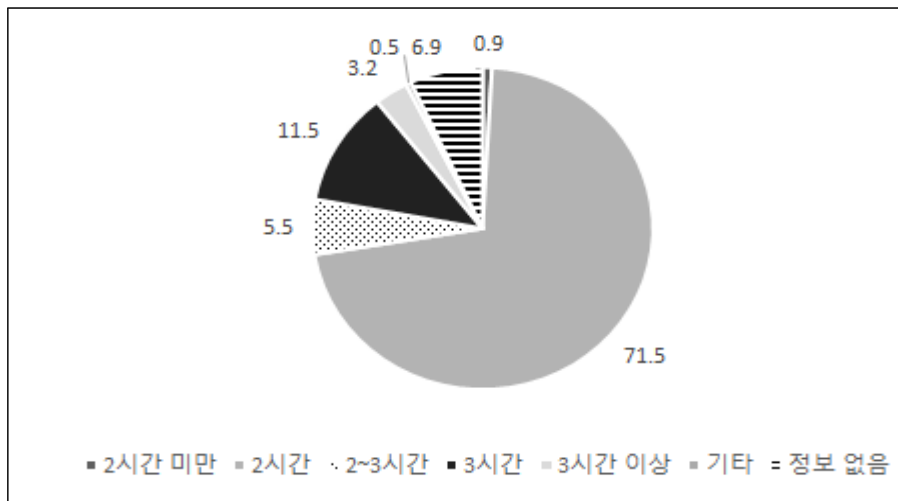

<그림 II-16> 수업 시간 현황

○ 위의 <표 II-19> ~ <표 II-21>까지의 결과에서 알 수 있는 바와 같이 다문화가

22) 기타는 단계에 따라 수업 시간이 다르다고 명시한 경우임.

족지원센터의 등급과 수업 시간은 기관별로 유사한 모습을 보이고 있음. 이는 여성가족부에서 정한 한국어교육 정규 과정 운영 지침이 사회통합 프로그램의 교육 과정을 준하는 1단계 ~ 4단계까지 총 4개 과정, 각 단계별 100시간으로 구성하도록 정해져 있기 때문인 것으로 보임.

- 개설 학기 수는 많은 기관에서 상/하반기 두 학기로 운영되고 있었으며, 상반기는 보통 3~6,7월 하반기는 8,9월-11,12월 동안 운영됨. 학기가 명시된 54개 기관 중 49개 기관에서 두 학기제로 운영하고 있었고, 3학기로 운영하는 기관이 3개 기관, 1학기로 운영하는 기관이 2개 기관이었음. 위에서 언급한 바와 같이 정규 과정은 수업 시간이 정해져 있으므로 개설 학기 수가 명시되어 있지 않은 기관들도 대부분 2학기제로 운영하고 있을 것으로 추론됨.

2) 교육 실습 기관으로서의 특징

- 다문화가족지원센터는 전국적으로 많은 지역을 기반으로 개설되어 다문화 및 한국어교육이 실시하고 있으며 특히, 각 지역의 특성에 맞는 교육을 많이 진행하고 있었음. 한국어뿐만 아니라 이주 여성이나 다문화 아동들까지 아우를 수 있는 다양한 프로그램들이 개설되어 있음.
- 다문화가족지원센터는 한국어 수업의 경우, 수업 단계나 수업 시간 등 전체적으로 유사한 교육과정으로 운영되고 있었음. 이는 앞서 언급한 바와 같이 여성가족부에서 권고하는 교육과정을 따르기 때문으로 보임.
- 기관 자료에 교원에 대한 정보가 명시적으로 드러나 있지는 않았지만 여성가족부의 한국어교육 강사 자격 기준을 통해 다문화가족지원센터에서 근무하는 교원의 자격을 추론해 볼 수 있음. 여성가족부에서 제시한 다문화가족지원센터의 한국어교육 강사 자격은 다음과 같음.
 - － 국어기본법 시행령에 따른 한국어교원 3급 이상 자격소지자 우선.
 - － 국어기본법 시행령에 따른 한국어교원양성과정(필수이수시간 120시간) 이수자로

서 정부기관 또는 시민사회단체, 평생교육법에 의해서 운영되고 있는 평생교육 시설 등에서 이민자 대상 한국어교육 경력 500시간 이상 확인 가능자.

- 초등학교 정교사(2급) 자격 이상을 소지하고, 초등학교 교사 2년 이상 경력 확인 가능자로서 국어기본법 시행령에 따른 한국어교원 양성과정(필수 이수 시간 120시간)을 이수한 자.

- 다문화가족지원센터는 전국에 고루 분포하고 있고 여성가족부의 통제로 규범화된 교육과정으로 운영된다는 점에서 교육 실습 기관으로 활용할 수 있음. 다만 강사 자격 기준을 보면 전문적인 학위과정을 이수한 교원보다는 한국어교원양성과정을 이수한 교원의 비중이 더 높을 것으로 보여 수업 참관의 경우에는 신중히 결정해야 할 것임.

1. 3. 4. 사회통합프로그램 교육 기관

- 사회통합프로그램(Korea Immigration & Integration Program, KIIP)은 대한민국에 체류하는 이민자가 우리 사회 구성원으로 적응·자립하는 데 필요한 기본 소양을 체계적으로 함양할 수 있도록 마련한 교육임.
- 외국인등록증 또는 거소신고증을 소지한 합법 체류 외국인 및 귀화자를 교육 대상으로 함.
- 사회통합프로그램 기관은 중앙 거점 운영 기관, 거점 운영 기관, 일반 운영 기관으로 나누어짐.
 - 중앙 거점 운영 기관: 화상 교육 및 평가 관리 등 전국 단위 업무 수행.
 - 거점 운영 기관: 국고보조금 신청 및 집행 등 예산 제반 업무 및 일반 운영 기관에 대한 감독 업무를 수행하고 이민자 대상 교육과정 운영.
 - 일반 운영 기관: 이민자 대상 교육과정 운영.
- 이민자 대상 한국어 수업은 거점 운영 기관과 일반 운영 기관에서 이루어지므로 본 연구에서는 이 두 유형의 기관을 대상으로 함.

- 사회통합 프로그램 기관은 거점 운영 기관이 47개, 일반 운영 기관이 254개로 총 301개 기관이 운영되고 있음. 그러나 사회통합프로그램 운영 기관에 대한 자료가 없어 이 중 거점 운영 기관 47개를 대상으로 표본 조사를 실시하였음. 각 기관에 전화로 취지를 설명하고 담당자의 전자우편(이메일) 주소를 확인 후 42개 기관²³⁾에 국립국어원 협조 공문과 조사 항목 붙임 파일을 발송함. 이 중 회신한 16개 기관을 대상으로 분석하였음.
- 설문 요청 시, 자료 작성 기준 연도는 2016년도 기준으로 하되 2016년도가 전년도에 비해 특별히 사안이 있는 해였으면 최근 3년 동안의 평균 수치로 작성해 줄 것을 요청함.

1) 기관 현황

- 사회통합프로그램 운영 기관의 지역권역별 분포를 보면 아래의 <표 II-22>에서 알 수 있는 바와 같이 서울·경기·강원권이 133개 기관(44.2%)으로 가장 많았고 영남권(67개, 22.2%), 충청권(52개, 17.3%), 호남·제주권(49개, 16.3%)의 순이었음.

<표 II-22> 권역별 개설 현황

지역권	서울경기강원권	충청권	호남·제주권	영남권	계
기관 수(개)	133	52	49	67	301
비율(%)	44.2	17.3	16.3	22.2	100

23) 47개 기관 중 사정상 회신하기 힘들다고 답한 1개 기관, 담당자와 전화 연결이 안 된 2개 기관, 한 국어 과정을 운영 안 한다고 답한 2개 기관 총 5개 기관 제외함.

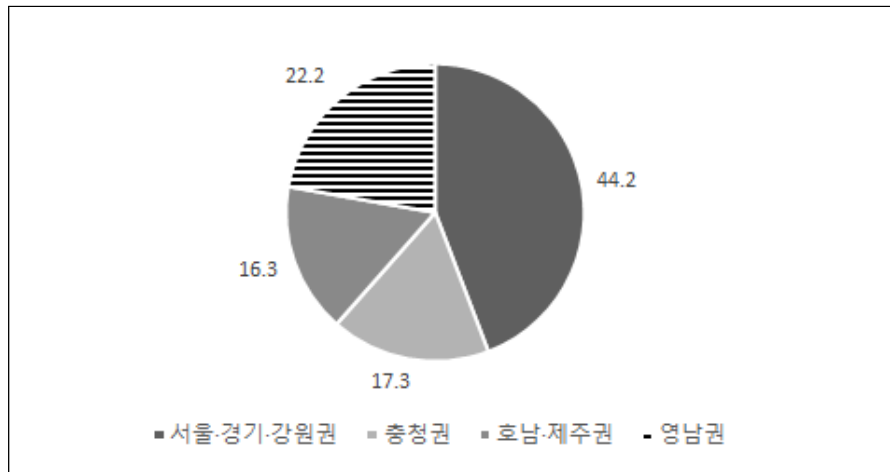

<그림 II-17> 권역별 기관 현황

○ 세부 지역별로는 아래의 <표 II-23>에서 보는 바와 같이 경기 지역이 72개 기관 (23.9%)으로 가장 많았고, 충북이 31개 기관(10.3%), 충남이 25개 기관(8.3%), 제주가 16개 기관(5.3%)의 순이었음. 사회통합프로그램 운영 기관은 서울 외의 지역에 많이 분포하고 있음.

<표 II-23> 지역별 기관 현황

지역	강원	경기	경남	경북	광주	대구	대전	부산	서울	울산	인천	전남	전북	제주	충남	충북	계
기관 수(개)	15	72	10	15	12	9	16	25	31	8	15	13	17	7	25	11	301
비율(%)	5.0	23.9	3.3	5.0	4.0	3.0	5.3	8.3	10.3	2.7	5.0	4.3	5.6	2.3	8.3	3.7	100

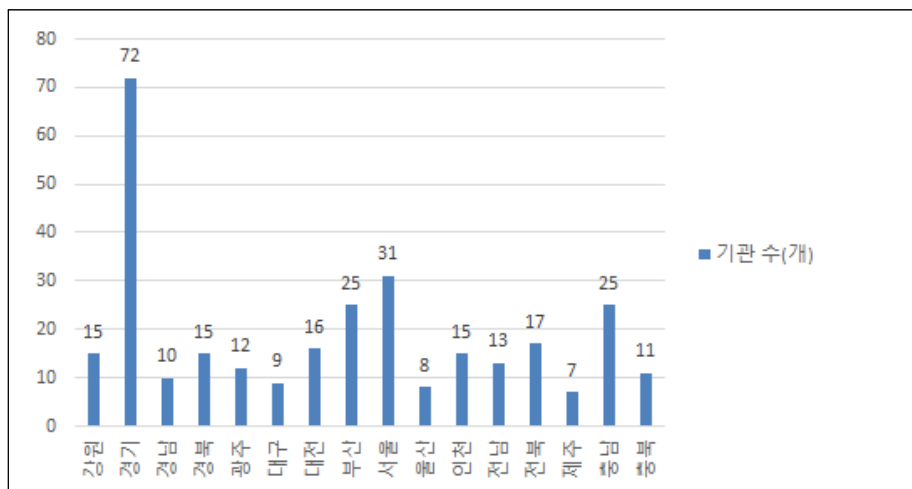

<그림 II-18> 지역별 기관 현황

- 교원 수의 경우 아래의 <표 Ⅱ-24>에서 보는 바와 같이 10명~15명 미만이 6개 기관(37.5%)으로 가장 많았고 5~10명 미만 및 20명 이상이 각 4개 기관(25%)으로 그 뒤를 이었음.

<표 Ⅱ-24> 교원 수 현황

교원 수	5명 미만	5명~10명 미만	10명~15명 미만	15명~20명 미만	20명 이상	계
기관 수(개)	1	4	6	1	4	16
비율(%)	6.25	25.0	37.5	6.25	25.0	100

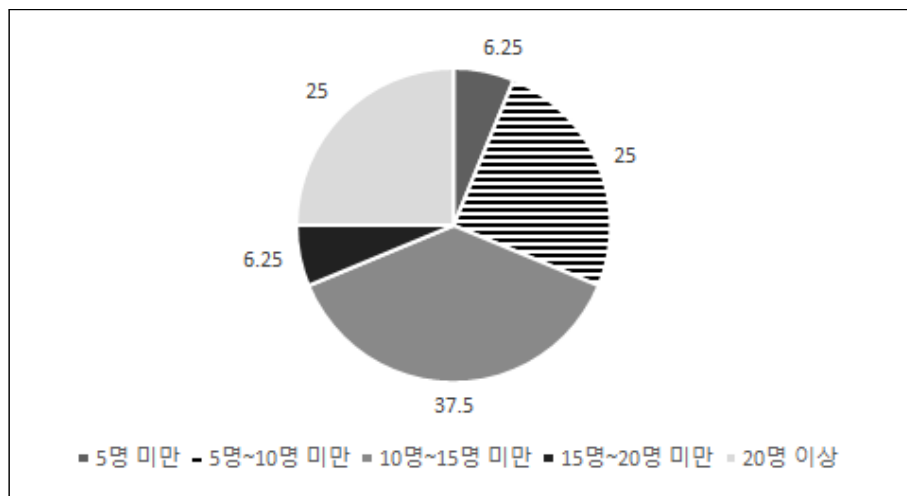

<그림 Ⅱ-19> 교원 수 현황

- 설문 조사 시 사회통합프로그램 거점 운영 기관을 대상으로 교원 자격을 추가로 요청하였음. 법무부에서는 「출입국관리법 시행규칙」 제53조의2 제2항에 강사의 자격요건을 규정하고 있으며, 구체적인 내용은 다음과 같음. 이러한 자격 요건은 다 문화가족지원센터의 강사 자격과 같음.

- － 한국어 교원 3급 이상 자격 소지자
- － 한국어교원양성과정(필수 이수 시간 120시간) 이수 후 정부기관 또는 시민, 사회단체 등에서 이민자 대상 한국어교육 경력 500시간 이상 경력 확인 가능자
- － 초등학교 정교사(2급) 자격 이상을 소지하고 초등학교 교사 2년 이상 경력 확인 가능자로서 한국어교원양성과정(필수이수시간 120)을 이수한 자

- 사회통합프로그램의 거점 운영 기관을 대상으로 추가로 조사한 교원 자격의 경우

6개 기관이 응답하였음. 그 중 정보가 불확실한 1개 기관²⁴⁾을 제외한 5개 기관의 조사 결과, 자격증을 소지한 교원이 89.1%로 많은 비중을 차지하였고 나머지 10.9%는 교원양성과정을 들었다고 응답하였음.

<표 II-25> 교원 자격 현황²⁵⁾

	1급	2급	3급	양성과정	계
경기도 사회통합프로그램 운영 기관 A	0	10	2	0	12
경기도 사회통합프로그램 운영 기관 B	0	10	1	0	11
경기도 사회통합프로그램 운영 기관 C	2	9	2	5	18
서울 사회통합프로그램 운영 기관	1	6	0	0	7
제주도 사회통합프로그램 운영 기관	0	6	0	1	7
계	3	41	5	6	55
비율(%)	5.5	74.5	9.1	10.9	100

- 학생 수의 경우에는 아래의 <표 II-26>에서 보는 바와 같이 50명~100명 미만이 5개 기관(31.1%)으로 가장 많았고 100~200명 미만 및 200명 이상~500명 미만이 각 4개 기관(25%)으로 그 뒤를 이었음.

<표 II-26> 학생 수 현황

학생 수	50명 미만	50명 이상~ 100명 미만	100명 이상~ 200명 미만	200명 이상~ 500명 미만	500명 이상	계
기관 수(개)	1	5	4	4	2	16
비율(%)	6.3	31.1	25.0	25.0	12.6	100

24) 동국대의 경우, 교원 수와 교원 자격 현황의 수가 달라 제외함.

25) 특정 기관명을 밝힐 수 없어 지역명만 밝힘.

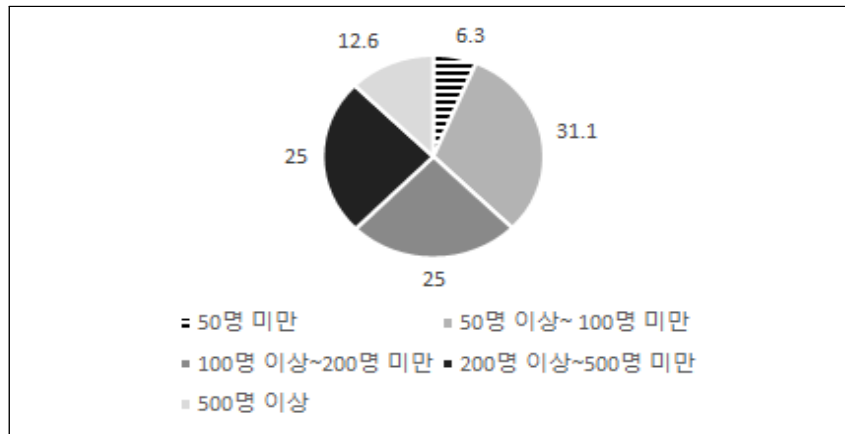

<그림 II-20> 학생 수 현황

○ 학급 수는 <표 II-27>에서 알 수 있는 바와 같이 10개 이상~20개 미만이 6개 기관(37.5%)으로 가장 많았고 5개 이상~10개 미만이 5개 기관(31.3%), 5개 미만이 4개 기관(25.0%)이었음.

<표 II-27> 학급 수 현황

학급 수	5개 미만	5개 이상~10개 미만	10개 이상~20개 미만	20개 이상	계
기관 수(개)	4	5	6	1	16
비율(%)	25.0	31.3	37.5	6.2	100

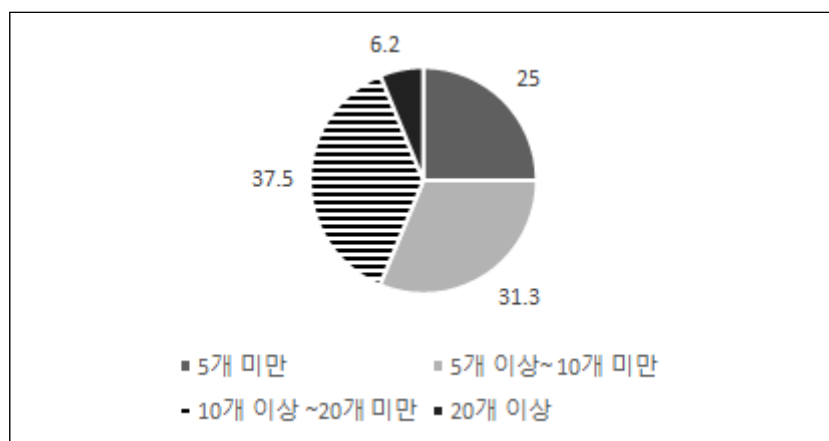

<그림 II-21> 학급 수 현황

- 개설 등급 현황을 살펴보면 1~5단계가 개설되어 있다고 응답한 기관이 5개 기관 (31.3%)으로 가장 많았고 나머지 기관은 아래의 <표 Ⅱ-28>과 같이 다양하게 나타났다.

<표 Ⅱ-28> 개설 등급 현황

등급	0-4단계	0-5 단계	0-6 단계	1단계~4단계	1단계~5단계	2단계~5단계 ²⁶⁾	기타 ²⁷⁾	계
기관 수(개)	2	1	1	2	5	3	2	16
비율(%)	12.5	6.2	6.2	12.5	31.3	18.8	12.5	100

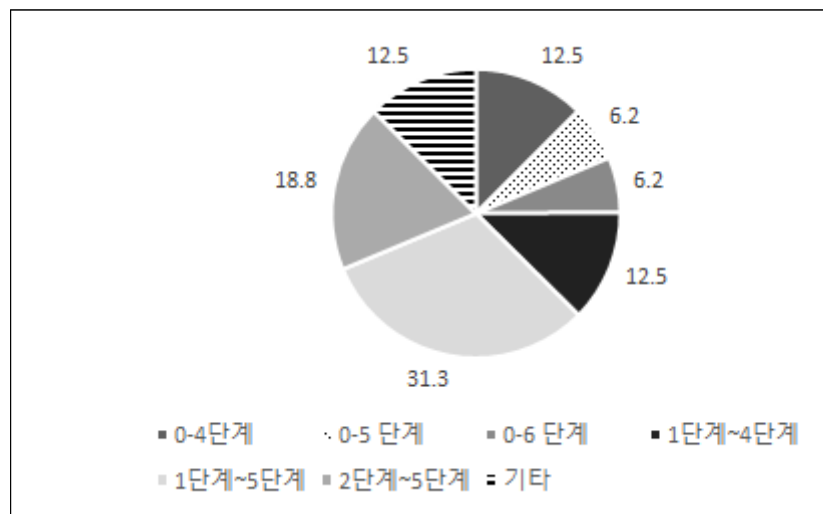

<그림 Ⅱ-22> 개설 등급 현황

- 법무부에서는 <한국어와 한국문화> 영역의 교육과정을 0단계~4단계(기초, 초급 1, 초급 2, 중급 1, 중급 2)로 권고하고 있음. 이를 통해 볼 때 가장 많이 응답한 1~5단계는 기초, 초급 1, 초급 2, 중급 1, 중급 2 과정으로 보임.
- 개설 학기는 3학기로 개설된 경우가 9개 기관(56.1%)으로 가장 많았고 2학기가 4기관(25%)으로 그 뒤를 이었음.

26) 2~4단계가 1개 기관, 2~5급이 1개 기관, 2~5단계가 1개 기관이었음.

27) 초, 중, 고급으로 나누어 있음.

<표 II-29> 개설 학기 현황

학기 기간	1학기	2학기	3학기	5학기	정보 없음	계
기관 수(개)	1	4	9	1	1	16
비율(%)	6.3	25.0	56.1	6.3	6.3	100

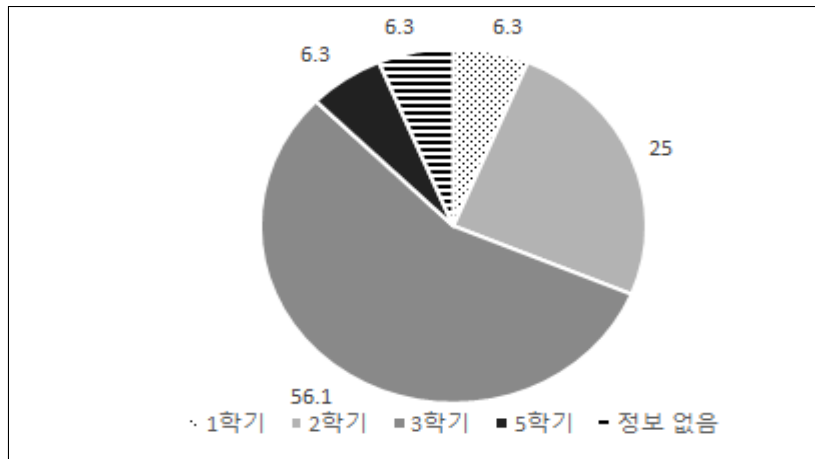

<그림 II-23> 개설 학기 현황

- 한 학기 기간은 아래의 <표 II-30>에서 보는 바와 같이 10~15주로 운영되는 기관이 10개 기관(62.4%)로 가장 많았고 16~20주가 2개 기관(12.5%)이었음. 법무부에서 정한 교육과정 편성 기간을 <한국어와 한국문화>의 각 단계(1~4)는 8주 이상이어야 하고, 0단계(기초)는 1주 이상이어야 함.

<표 II-30> 학기 기간 현황

학기 기간	10주~15주	16주~20주	20주 이상	기타 ²⁸⁾	정보 없음	계
기관 수(개)	10	2	1	2	1	16
비율(%)	62.4	12.5	6.3	12.5	6.3	100

28) 단계별 또는 학기별 기간이 다름.

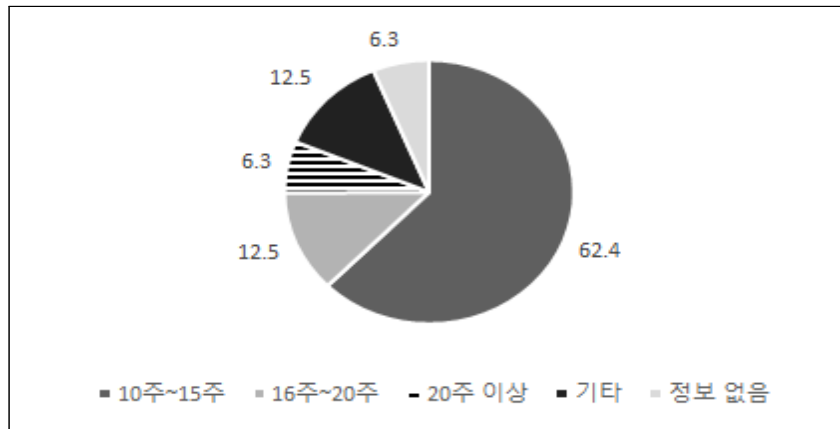

<그림 Ⅱ-24> 학기 기간 현황

- 수업 시간²⁹⁾은 매우 다양하였으나 아래의 <표 Ⅱ-31>에서 알 수 있는 바와 같이 4시간이 25%로 가장 많았음. 0단계(기초)는 15시간, 1~4단계는 100시간으로 정해져 있음. 위의 학기 기간과 함께 고려하여 추정해 볼 때 4시간씩 주 2회 수업을 하는 경우가 많은 것으로 보임.

<표 Ⅱ-31> 수업 시간 현황

시간	3시간	3시간 30분	4시간	5시간 이상	기타 ³⁰⁾	정보 없음	계
기관 수(개)	1	1	4	2	6	2	16
비율(%)	6.3	6.3	25.0	12.5	37.4	12.5	100

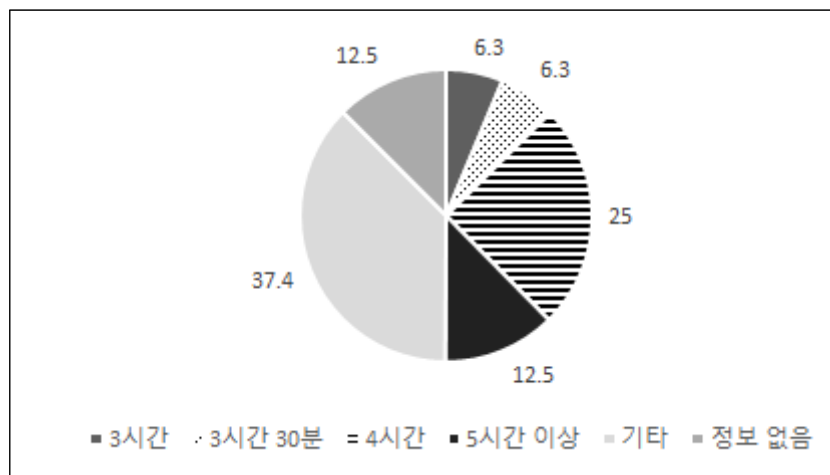

<그림 Ⅱ-25> 수업 시간 현황

29) 수업 시간의 경우 1일 기준인지 일주일 기준인지 명시가 되어 있지 않았으나 1일 기준으로 추정됨.

30) 단계별, 요일별 수업 시간이 다름.

2) 교육 실습 기관으로서의 특징

- 사회통합프로그램 운영 기관은 전국 각지에 고루 분포하고 있어 특히 서울 이외의 지역에서 실습 기관으로 활용하기에 유용할 것임.
- 사회통합프로그램의 거점 운영 기관은 표본 조사이므로 16개 기관의 분석 결과를 일반화하기는 어렵지만, 법무부에서 정한 규정을 따라야 하기 때문에 비교적 균일한 교육과정을 운영하고 있는 것으로 보임.
- 다양한 단계의 개설, 많은 학생 수와 학급 수, 자격증을 소지한 교원의 확보 등으로 미루어 보아 한국어교육 실습 기관으로 가능성이 있다고 판단됨. 다만, 수업 참관의 경우 강사의 자격 및 경력 등을 고려하여 신중히 결정해야 할 것임.

1. 3. 5. 외국인 근로자 관련 교육 기관

- 외국인 근로자 관련 교육기관은 정부의 지원이 있는 외국인력 지원센터와 민간에서 자유롭게 운영되는 기관으로 구분됨. 외국인력 지원센터는 문화적 차이와 언어 소통의 한계로 인해 어려움을 겪고 있는 외국인 근로자에 대해 고충 상담, 한국어, 생활 법률, 한국 문화 교육 등의 지원을 통해 국내 생활 적응 및 원활한 취업 활동을 촉진시키고, 사업주의 인력 활용 원활화를 도모할 목적으로 설치, 운영하고 있는 기관임.³¹⁾
- 외국인 근로자 관련 교육기관의 전체 목록을 파악하기 어려워 고용노동부 누리집 및 한국산업인력공단 누리집에 올라와 있는 정부 지원의 외국인력지원센터(거점 8개 기관, 소지역 29개 기관) 현황과 성동외국인근로자센터 누리집 관련사이트란에 올라 온 기관 목록, 네이버에서 추가 검색한 기관 목록을 대상으로 각 기관 누리집을 들어가 한국어교육 과정이 있는 기관 63개를 추출함.

31) ‘ (www.hrdkorea.or.kr)’
(eps.hrdkorea.or.kr)

1) 기관 현황

- 지역권역별 분포를 살펴보면 아래의 <표 Ⅱ-32>에서 보는 바와 같이 서울·경기·강원권이 32개 기관(50.8%)으로 가장 많았고, 영남권(15개, 23.8%), 호남·제주권(9개, 14.3%), 충청권(6개, 9.5%)의 순이었음.

<표 Ⅱ-32> 권역별 개설 현황

지역권	서울,경기,강원권	충청권	호남, 제주권	영남권	정보 없음	계
기관 수(개)	32	6	9	15	1	63
비율(%)	50.8	9.5	14.3	23.8	1.6	100

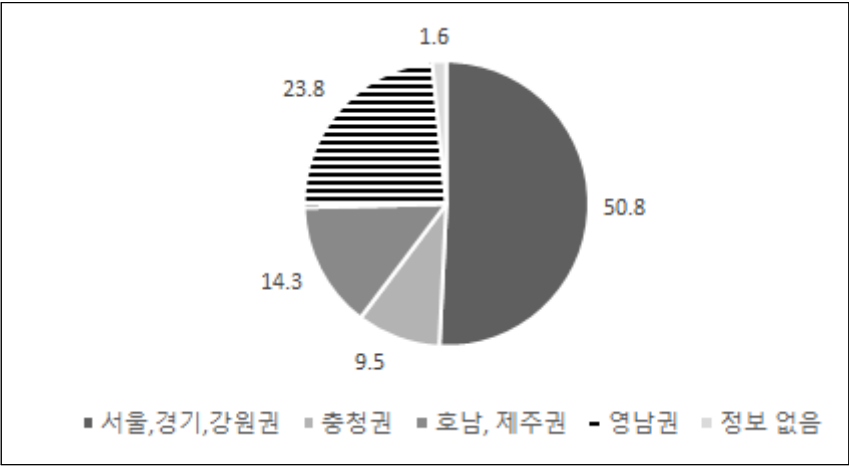

<그림 Ⅱ-26> 권역별 개설 현황

- 세부 지역별로는 아래의 <표 Ⅱ-33>에서 보는 바와 같이 경기 지역이 19개 기관 (30.2%)으로 가장 많았고 그 뒤를 이어 서울(9개, 14.3%), 경남(6개, 9.5%)의 순이었음.

<표 II-33> 세부 지역별 개설 현황

지역	강원	경기	경남	경북	광주	대구	대전	부산	서울	인천	전남	전북	제주	충남	충북	정보 없음	계
기관 수(개)	1	19	6	4	4	2	3	3	9	3	3	1	1	2	1	1	63
비율 (%)	1.6	30.2	9.5	6.3	6.3	3.1	4.8	4.8	14.3	4.8	4.8	1.6	1.6	3.1	1.6	1.6	100

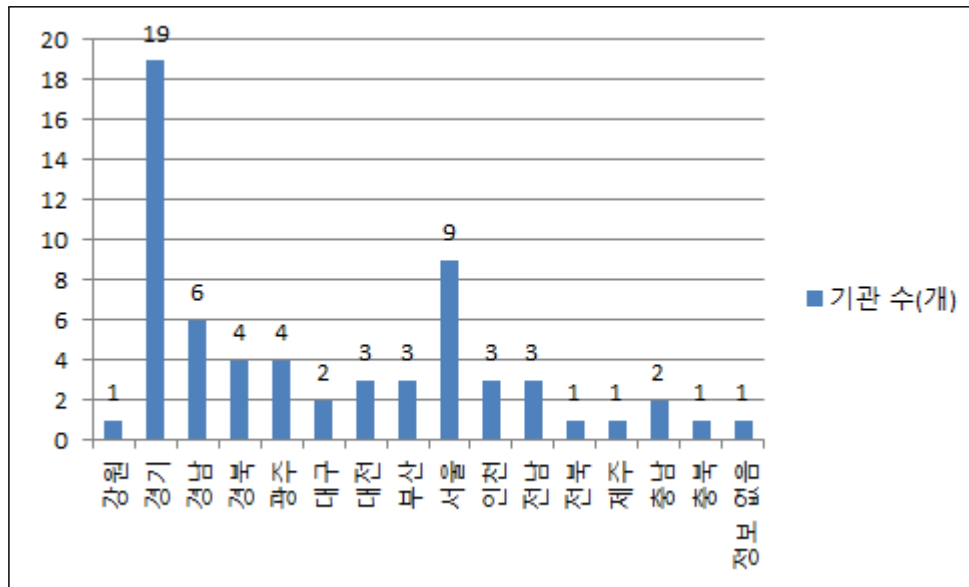

<그림 II-27> 지역별 개설 현황

- 교원 수에 대한 정보는 2개 기관을 제외하고는 알 수 없었고 자원봉사자, 한국어 교원으로 명시한 기관이 10개 기관이었음. 교원 수 정보가 공개된 두 기관은 각각 교원 수가 13명, 18명이었음.
- 학생 수는 5개 기관만 정보를 알 수 있었는데 2개 기관³²⁾은 300명 이상이었고 나머지 기관은 3~40명 수준이었음.
- 개설 학급 수는 학급 수가 명시된 11개 기관의 경우 가장 많은 학급 수는 12학급, 가장 적은 학급 수는 4학급이었음.

32) 의정부외국인력지원센터가 350명(학기 기준), (사)경주외국인센터가 300명이었음.

- 개설 등급은 정보를 알 수 있었던 30개 기관 중 기초/초/중/고급의 4단계로 운영되는 기관과 기초/초/중급 혹은 초/중/고급의 3단계로 운영되는 기관이 각각 8개 기관이었음.

<표 Ⅱ-34> 개설 등급 현황

등급	기초/초/중	초/중/고	기초/초/중/고	기타 ³³⁾	정보 없음	계
기관 수(개)	9	8	8	5	33	30
비율(%)	14.3	12.7	12.7	7.9	52.4	100

- 주 교육대상자가 외국인 근로자이다 보니 수업은 주말에 운영하는 기관이 제일 많았는데, 수업 시간은 주로 주말 중 2~3시간이었음.

<표 Ⅱ-35> 수업 시간 현황

시간	평일(주/야간)	주말	평일+주말	기타 ³⁴⁾	정보 없음	계
기관 수	3	24	7	1	28	63
비율(%)	4.8	38.1	11.1	1.6	44.4	100

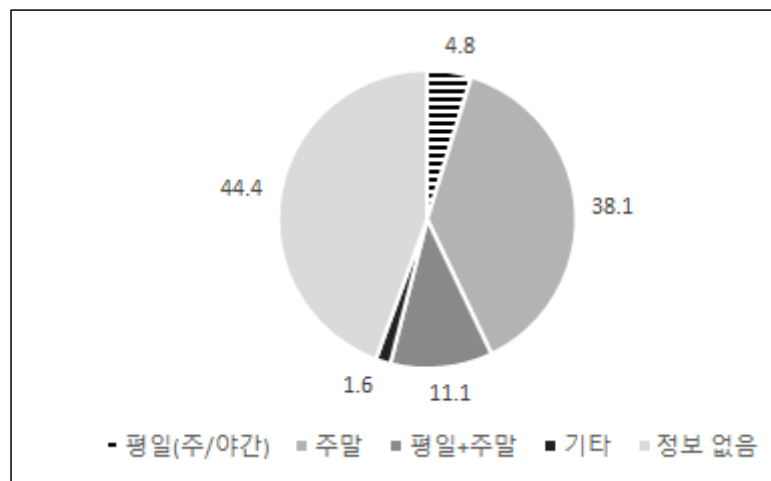

<그림 Ⅱ-28> 수업 시간 현황

33) 기타는 초급반이나 초/중급반, 등급은 표시하지 않고 4단계 혹은 5단계 과정이라고만 명시한 기관임.

34) 기타는 과정마다 다르다고 되어 있는 기관임.

2) 교육 실습 기관으로서의 특징

- 한국산업인력공단을 통해 정부의 지원을 받는 외국인력 지원센터는 다른 기관에 비하여 기관 수가 적음. 그리고 일반 민간에서 운영하는 기관 또한 그 숫자가 많지 않으며, 학생들이 외국인 근로자이다 보니 수업 개설 여부가 일정하지 않고 개설된 교육과정에서도 결석이 잦음. 또한 강사도 자원봉사자로 충원하고 있는 경우가 많아 참관 기관으로 활용하고자 할 때에는 자격에 대한 검증이 필요함.
- 종합적으로 살펴볼 때 외국인 근로자 관련 교육기관은 실습 기관으로 활용하기 위해서는 심층적인 조사가 필요하며, 규모가 큰 기관의 경우 참관보다는 강의 실습 기관으로 활용할 수 있는 가능성은 있음.

1. 4. 소결

- 지금까지 국내 한국어교육 기관의 현황을 살펴보았음. 그 결과를 정리하면 다음과 같음.

<표 II-36> 국내 한국어 교육기관 현황³⁵⁾

항목	대학 부설 기관	KSL 기관	다문화가족 지원센터	사회통합 프로그램 ³⁶⁾	외국인근로자 지원센터
기관 수	220개	500개	218개	301개	63개
지역	<ul style="list-style-type: none"> • 서울 41개 (18.6%) • 경기 40개 (18.1%) • 경북/충남 각 21개(9.5%) 	<ul style="list-style-type: none"> • 충남 85개 (17%) • 경기 68개 (13.6%) • 서울 38개 (7.6%) 	<ul style="list-style-type: none"> • 경기 30개 (13.8%) • 서울 24개 (11%) • 경북 23개 (10.6%) 	<ul style="list-style-type: none"> • 경기 72개 (23.9%) • 충북 31개 (10.3%) • 충남 25개 (8.3%) 	<ul style="list-style-type: none"> • 경기 19개 (30.2%) • 서울 9개 (14.3%) • 경남 6개 (9.5%)

35) 각 조사 영역별로 상위 2순위까지의 정보를 정리함.

36) 16개 기관의 표본 조사 결과임.

<표 Ⅱ-36> 국내 한국어 교육기관 현황³⁵⁾

항목	대학 부설 기관	KSL 기관	다문화가족 지원센터	사회통합 프로그램 ³⁶⁾	외국인근로자 지원센터
교원 수	<ul style="list-style-type: none"> • 10명 미만 27개(12.3%) • 10-19명 22개(10%) 	예비 학교의 경우 대부분 1명	정보 부족	<ul style="list-style-type: none"> • 10-15명 6개 (37.5%) • 5-10명/20명 이상 각 4개 (25%) 	정보 부족
학생 수	정보 부족	<ul style="list-style-type: none"> • 10-20명 147개(29.4%) • 10명 미만 143개(28.6%) 	정보 부족	<ul style="list-style-type: none"> • 50-100명 5개 (31.1%) • 100-200명 /200-500명 각 4개(25%) 	정보 부족
개설 학급 수	정보 부족	예비 학교의 경우 대부분 1반	정보 부족	<ul style="list-style-type: none"> • 10-20개 6개(37.5%) • 5-10개 5개(31.3%) 	정보 부족
개설 등급	<ul style="list-style-type: none"> • 1-6급 118개(53.6%) • 1-4급 8개 (3.6%) 	정보 부족	<ul style="list-style-type: none"> • 1-4급 182개(83.5%) • 1-3/1-5급 각 7개(3.2%) 	<ul style="list-style-type: none"> • 1-5단계 5개 (31.3%) • 2-5단계 3개 (18.8%) 	<ul style="list-style-type: none"> • 4단계 8개 (12.7%) • 3단계 8개 (12.7%)
개설 학기 수	<ul style="list-style-type: none"> • 4학기 120개(54.5%) • 2학기 26개(11.8%) 	2학기	2학기	<ul style="list-style-type: none"> • 3학기 9개 (56.1%) • 2학기 4개 (25%) 	정보 부족
학기 기간	<ul style="list-style-type: none"> • 10주 107개(48.6%) • 20주 13개 (5.9%) 	18-19주	16-20주	<ul style="list-style-type: none"> • 10-15주 10개 (62.4개) • 16-20주 2개 (12.5개) 	정보 부족
수업 시간	<ul style="list-style-type: none"> • 4시간 124개 (56.4%) • 5시간 이상 5개(2.3%) 	예비 학교의 경우 주당 10-15 시간	<ul style="list-style-type: none"> • 4시간 156개 (71.5%) • 6시간 25개 (11.5%) 	<ul style="list-style-type: none"> • 4시간 4개 (25%) • 5시간 이상 2개(12.5%) 	<ul style="list-style-type: none"> • 주말 2-3시간 24개(38.1%) • 평일+주말 2-3시간 7개 (11.1%)

2. 국외 한국어교육 기관 현황 조사

○ 본 절에서는 국외 한국어교육 기관의 현황 조사 결과를 기술하고자 함.

2. 1. 조사 대상

○ 국외 한국어교육 기관은 세종학당(144개), 한글학교(1,848개), 초, 중등학교(830개), 대학(1,243개)으로 구분하여 조사함. 총 4,065개 기관이며, 이외에도 19개의 기타 기관이 있었음.³⁷⁾

2. 2. 조사 방법

○ 조사 대상의 정보 수집 출처는 다음과 같음.

<표 II-37> 조사 대상 수집 출처

기관	조사 수집 출처
세종학당	<ul style="list-style-type: none"> · 김지형 외. 2015. 국외 한국어 교육 기관 현황 조사 최종보고서 · 국립국어원 제공 기초 자료: 2015년 세종학당 운영 현황 · 세종학당재단 누리집(http://www.ksif.or.kr) '세계곳곳 세종학당' 공개 자료
한글학교	<ul style="list-style-type: none"> · 김지형 외. 2015. 국외 한국어 교육 기관 현황 조사 최종보고서 · 국립국어원 제공 기초 자료: 2016 재외동포 교육기관 현황 · Study Korean 누리집(http://study.korean.net) 'Hi 한글학교' 공개 정보 · 교육부 누리집(http://www.moe.go.kr) 공개 자료 <ul style="list-style-type: none"> - 재외한국교육원+현황(2016년)_교육부 - 재외한국학교+현황(2016)_교육부
초, 중등학교	<ul style="list-style-type: none"> · 김지형 외. 2015. 국외 한국어 교육 기관 현황 조사 최종보고서 · 국립국어원 제공 기초 자료; 2016 재외동포 교육기관 현황 · 윤현아. 2013. 해외 초중등학교 한국어반 설치 현황. 고려대학교 석사학위 논문 등
대학	<ul style="list-style-type: none"> · 김지형 외. 2015. 국외 한국어 교육 기관 현황 조사 최종보고서 · 한국국제교류재단. 2007. 해외한국학백서. 을유문화사 · 해당 대학의 누리집

37) 각 기관의 성격은 해당 절에서 기술함.

- 위와 같이 수집된 조사 대상 중 세종학당의 개설 학기 수, 학기 기간, 수업 시간은 각 기관의 누리집에서 확인이 가능한 정보를 반영하였으며, 국외 대학 기관도 각 대학의 누리집을 통해 조사하였음.
- 조사 항목은 기본 정보(기관명, 소속, 기관 유형, 지역), 기관 규모(교원 및 학생 수, 개설 학급 수), 실습 관련 정보(개설 등급, 개설 학기, 학기 기간, 수업 시간), 기타 등으로 나누어 조사하였음.

2. 3. 조사 결과 및 분석

2. 3. 1. 세종학당

- 세종학당은 외국어로서 한국어를 배우고자 하는 사람들을 대상으로 한국어교육을 통한 한국 문화를 확산하기 위해 지정·운영되는 기관으로 문화체육관광부의 지원을 받아 세종학당재단(2012년 10월 설립)에서 관리함.
- 세종학당은 국외 교육기관의 신청을 받아 세종학당재단에서 서류 및 현장 심사를 실시한 후 지정함.
- 세종학당은 다음의 세 유형으로 운영됨.
 - － 독립형: 세종학당을 국외 현지운영기관이 단독으로 운영하는 유형의 세종학당.
 - － 연계형: 국외 현지운영기관과 국내운영기관(대한민국 재외공관 포함)이 기관 간 업무협약 체결을 통해 공동으로 운영하는 유형의 세종학당.
 - － 협업형: 세종학당재단이 대한민국의 공공기관과 업무협약 체결을 통해 지정·지원하는 세종학당.
- 세종학당에서 신청하거나 전문 교원 수가 부족한 세종학당의 경우 세종학당재단에

서 한국어교원 자격증을 소지한 한국어교원을 파견하고 있음.

1) 기관 현황

○ 세종학당은 2017년 현재 총 58개국, 144개 학당이 개설되어 있음.

○ 국가별 분포는 아래의 <표 II-38>과 같음. 중국이 28개(19.4%) 기관으로 가장 많았고, 베트남 12개(8.3%), 터키 6개(4.2%), 미국 5개(3.0%) 등의 순으로 주로 아시아 지역에 집중되어 있음.

<표 II-38> 국가별 기관 현황

국가명	기관 수	국가명	기관 수
중국	28(19.4%)	코스타리카	1(0.7%)
베트남	12(8.3%)	케냐	1(0.7%)
터키	6(4.2%)	칠레	1(0.7%)
미국	5(3.0%)	체코	1(0.7%)
필리핀	4(2.8%)	짐바브웨	1(0.7%)
카자흐스탄	4(2.8%)	이탈리아	1(0.7%)
일본	4(2.8%)	이집트	1(0.7%)
러시아	4(2.8%)	이란	1(0.7%)
호주	3(2.1%)	우크라이나	1(0.7%)
프랑스	3(2.1%)	우즈베키스탄	1(0.7%)
폴란드	3(2.1%)	우루과이	1(0.7%)
태국	3(2.1%)	에스토니아	1(0.7%)
인도네시아	3(2.1%)	알제리	1(0.7%)
인도	3(2.1%)	아르헨티나	1(0.7%)
브라질	3(2.1%)	아랍에미리트	1(0.7%)

<표 II-38> 국가별 기관 현황

국가명	기관 수	국가명	기관 수
몽골	3(2.1%)	스리랑카	1(0.7%)
독일	3(2.1%)	불가리아	1(0.7%)
타지키스탄	2(1.4%)	벨라루스	1(0.7%)
키르기스스탄	2(1.4%)	벨기에	1(0.7%)
캐나다	2(1.4%)	방글라데시	1(0.7%)
캄보디아	2(1.4%)	바레인	1(0.7%)
영국	2(1.4%)	미얀마	1(0.7%)
스페인	2(1.4%)	리투아니아	1(0.7%)
멕시코	2(1.4%)	라트비아	1(0.7%)
말레이시아	2(1.4%)	뉴질랜드	1(0.7%)
대만	2(1.4%)	네팔	1(0.7%)
헝가리	1(0.7%)	나이지리아	1(0.7%)
포르투갈	1(0.7%)	과테말라	1(0.7%)
파키스탄	1(0.7%)	콜롬비아	1(0.7%)
		합계	144(100%)

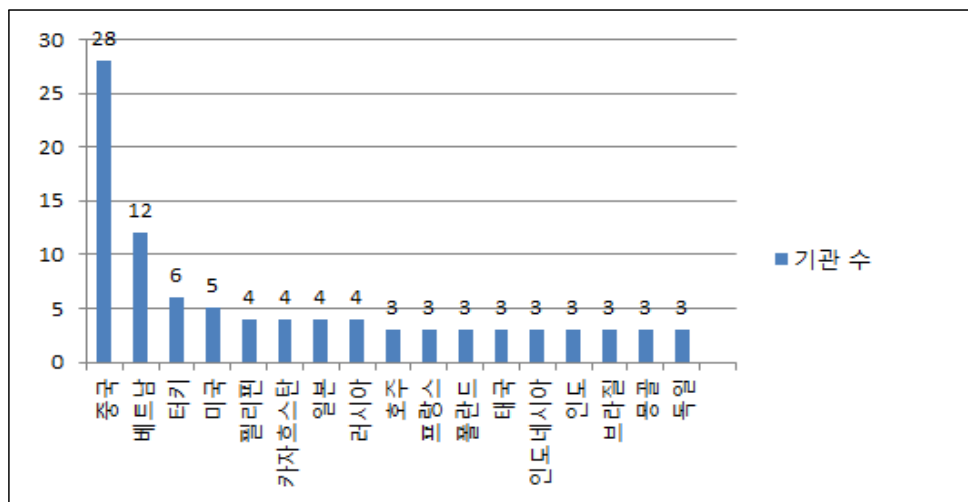

<그림 II-29> 국가별 기관 현황(기관 수 3개 이상)

- 교원 수의 경우 아래의 <표 II-39>에서 보는 바와 같이 교원이 10명 미만인 기관이 122개(84.7%) 기관으로 가장 많았고 10~19명인 기관이 10개(6.9%), 20~29명인 기관이 2개(1.5%)의 순이었으며 정보를 알 수 없는 기관이 10개(6.9%) 기관이었음.

<표 II-39> 교원 수 현황

교원 수	10명 미만	10명~19명	20명~29명	정보 없음	계
기관 수(개)	122	10	2	10	144
비율(%)	84.7	6.9	1.5	6.9	100%

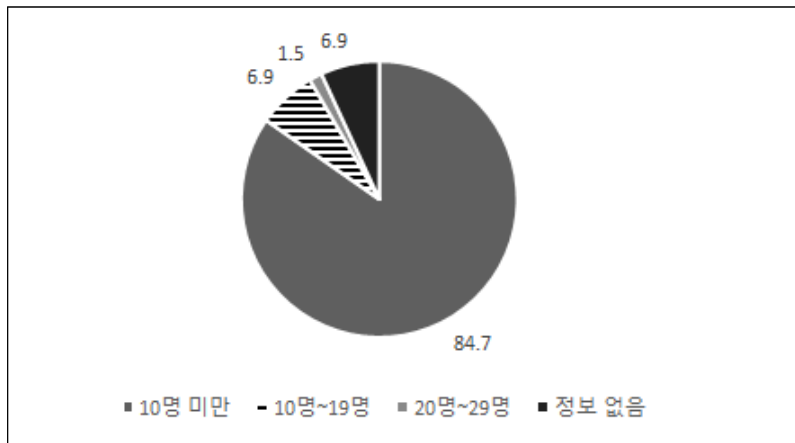

<그림 II-30> 교원 수 현황

- 학생 수를 살펴보면 아래의 <표 II-40>에서 보는 바와 같이 100~199명 미만인 기관이 35개(24.4%) 기관으로 가장 많았고, 100명 미만인 기관과 200~299명인 기관이 각 25개(17.4%)로 그 뒤를 이었음. 학생 수가 500명 이상인 기관도 20개(13.9%)였는데, 이중 6개 기관(4.1%)은 학생 수가 1,000명 이상임. 학생 수가 1,000명 이상인 곳은 중국 북경 한국문화원 세종학당, 중국 상해 한국문화원 세종학당, 인도네시아 자카르타 한국문화원 세종학당, 멕시코 한국문화원 세종학당, 러시아 모스크바 한국문화원 세종학당이었음.

<표 II-40> 학생 수 현황

학생 수	100명 미만	100명~199명	200명~299명	300명~399명	400명~499명	500명 이상	정보 없음	계
기관 수(개)	25	35	25	19	10	20	10	144
비율(%)	17.4	24.4	17.4	13.2	6.9	13.9	6.9	100%

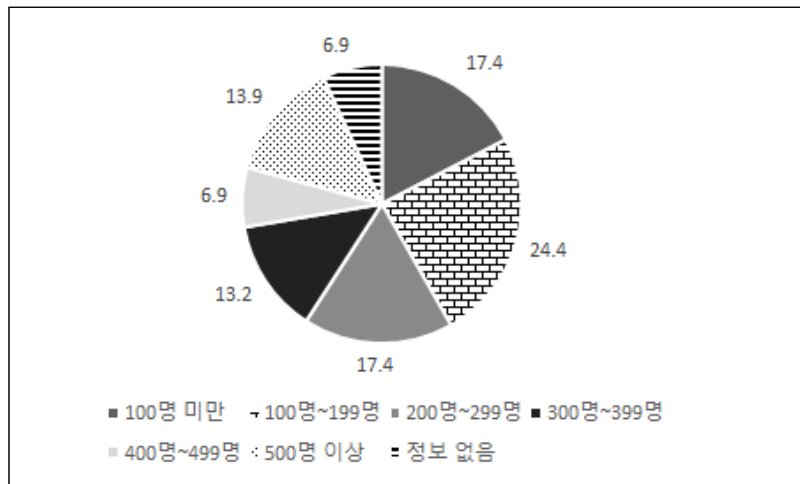

<그림 II-31> 학생 수 현황

- 개설 학급 수의 경우 아래의 <표 II-41>에서 보는 바와 같이 10개 미만이 47개 (32.6%) 기관으로 가장 많았고 10~19개 31곳(21.5%), 20~29명 25곳(17.4%), 30~39개 22곳(15.3%), 40~49개 4곳(2.8%), 50개 이상 4곳(2.8%) 순이었고 정보를 알 수 없음이 11개(7.6%) 기관이었음.

<표 II-41> 개설 학급 수 현황

학급 수	10개 미만	10개~19개	20개~29개	30개~39개	40개~49개	50개 이상	정보 없음	계
기관 수(개)	47	31	25	22	4	4	11	144
비율(%)	32.6	21.5	17.4	15.3	2.8	2.8	7.6	100

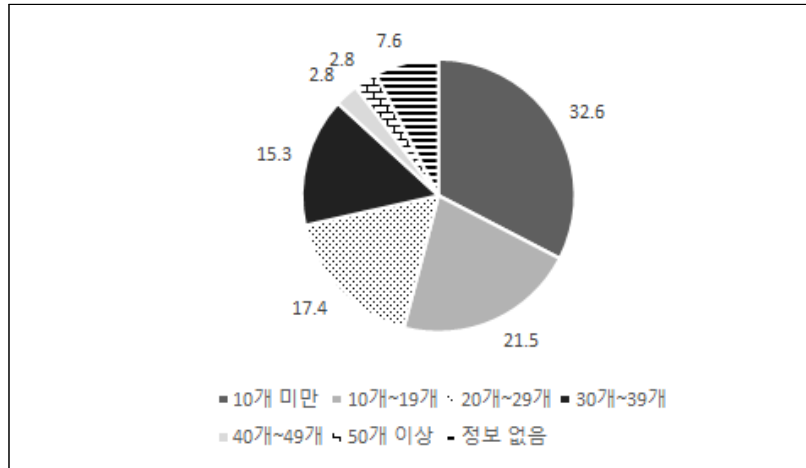

<그림 II-32> 개설 학급 수 현황

○ 개설 등급 현황을 살펴보면 아래의 <표 II-42>에서 보는 바와 같이 정보가 공개된 133개 기관 중에서 초급만이 개설된 곳이 55개 기관(41.4%)으로 가장 많았고 초급~중급은 49개(36.8%), 초급~고급 19개(14.3%), 입문~고급 4개(3.0%), 입문~초급 3개(2.3%) 기관 순으로 개설되어 있었음.

<표 II-42> 개설 등급 현황

개설 등급	입문 ³⁸⁾ ~초급	초급	초급~ 중급	입문~ 고급	초급~ 고급	기타 ³⁹⁾	정보 없음	계
기관 수(개)	3	55	49	4	19	3	11	144
비율(%)	2.1	38.2	34.0	2.8	13.2	2.1	7.6	100

38) ‘ ,

39) 1~4 ,

1~8

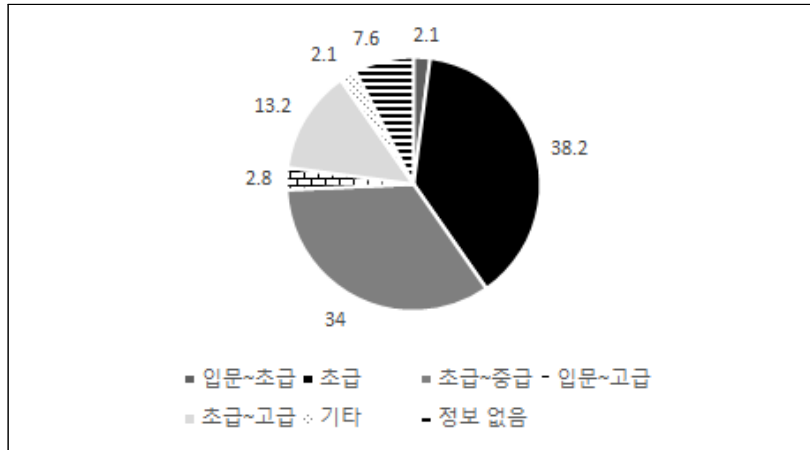

<그림 II-33> 개설 등급 현황

- 입문, 초급, 중급, 고급 등급으로 개설된 강좌 외에도 ‘문화’, ‘강독’, ‘회화’, ‘여행’, ‘문법과 회화’와 같이 특정 주제로 개설된 강좌를 운영하는 기관도 58개 있었음. 또한 52개 기관에서는 ‘비즈니스 한국어’나 ‘기업 출강’을 운영하고 있었음.
- 개설 학기에 대한 정보는 39개 기관에 대해서만 알 수 있었는데, 19개 기관(13.2%)이 2학기제, 11개 기관(7.6%)이 3학기제, 7개 기관(4.9%)이 4학기제, 2개 기관(1.4%)이 1학기제로 운영되고 있었음.

<표 II-43> 개설 학기 현황

학기	1학기	2학기	3학기	4학기	정보 없음	계
기관 수(개)	2	19	11	7	105	144
비율(%)	1.4	13.2	7.6	4.9	72.9	100

- 학기 기간은 아래의 <표 II-44>에서 보는 바와 같이 정보가 공개된 18개 기관 중에서 8주와 15주로 운영하는 기관이 4개(2.8%) 기관으로 가장 많았고, 20주 3개(2.0%), 12주 2개(1.4%), 16주 2개(1.4%), 17주 2개(1.4%), 10주 1개(0.7%) 순이었음

<표 II-44> 학기 기간 현황

기간	8주	10주	12주	15주	16주	17주	20주	정보 없음	계
기관 수(개)	4	1	2	4	2	2	3	126	144
비율(%)	2.8	0.7	1.4	2.8	1.4	1.4	2.0	87.5	100

2) 교육 실습 기관으로서의 특징

- 이상에서 볼 때 세종학당은 기관 정보가 대체로 공개되어 있고 누리집 관리도 비교적 잘 되어 있어 한국어교육 과정에 대한 정확한 정보를 수집하기가 용이한 편임.
- 공개된 정보 수집 결과에서 살펴보면 대부분의 기관이 중국, 베트남을 중심으로 한 아시아 지역에 집중되어 있음을 알 수 있음.
- 세종학당은 대부분 초급, 중급을 중심으로 개설되어 있었고 개설 학기는 공개되지 않은 곳이 많았으나 대부분 2학기로 운영되고 있었음. 일정 수 이상의 학급이 고정적으로 개설이 되고 학생 수 또한 많아 교육 실습 기관으로 활용할 수 있을 것으로 기대함.
- 특히 전문 한국어교원이 파견된 기관의 경우에는 참관 및 강의 실습이 모두 가능할 것으로 보임. 또한 정부 기관에서 운영하는 곳이기 때문에 부처 간 협의를 통해 교육 실습의 협조를 유도하기에 용이함. 그러나 한 개 등급만 개설되어 있거나 교원 수가 부족한 기관도 많아 실습 기관으로 활용하는 데 신중해야 할 것임.

2. 3. 2. 한글학교

- 한글학교는 국외 재외동포 교육 기관 중에 하나로, 전 세계에 가장 많이 분포하고

있음.

- 한글학교는 재외동포 아동의 한국어 및 한국 문화 교육을 위해 한인회 등 재외동포들이 자치적으로 세운 교육 기관임.
- 한글학교의 교사는 대부분 자원봉사자로 이루어져 있음.

1) 기관 현황

- 한글학교는 총 111개국에 1,848개 기관이 운영되고 있음.
- 국가별 기관 수는 아래의 <표 II-45>와 같음. 미국이 900개(46.6%) 기관으로 가장 많았고, 이어서 일본 168개(8.6%), 캐나다 103개(5.3%), 러시아 81개(4.4%), 중국 70개(3.8%), 우즈베키스탄 62개(3.4%), 카자흐스탄 49개(2.7%), 호주 49개(2.7%), 독일 33개(1.8%), 브라질 31개(1.7%), 영국 22개(1.2%) 등의 순이었음. 50%에 가까운 수의 기관이 교포가 많은 미주 지역에 있음.

<표 II-45> 국가별 기관 현황

국가명	기관 수	국가명	기관 수
미국	900(46.6%)	싱가포르	1(0.1%)
일본	168(8.6%)	이란	1(0.1%)
캐나다	103(5.3%)	이스라엘	1(0.1%)
러시아	81(4.4%)	그리스	1(0.1%)
중국	70(3.8%)	노르웨이	1(0.1%)
우즈베키스탄	62(3.4%)	루마니아	1(0.1%)
카자흐스탄	49(2.7%)	아일랜드	1(0.1%)
호주	49(2.7%)	알바니아	1(0.1%)

<표 II-45> 국가별 기관 현황

국가명	기관 수	국가명	기관 수
독일	33(1.8%)	포르투갈	1(0.1%)
브라질	31(1.7%)	벨라루스	1(0.1%)
영국	22(1.2%)	헝가리	1(0.1%)
필리핀	19(1.0%)	불가리아	1(0.1%)
뉴질랜드	19(1.0%)	스웨덴	1(0.1%)
아르헨티나	18(1.0%)	크로아티아	1(0.1%)
멕시코	15(0.8%)	베네수엘라	1(0.1%)
프랑스	14(0.7%)	과테말라	1(0.1%)
우크라이나	14(0.7%)	니카라과	1(0.1%)
인도네시아	10(0.5%)	코스타리카	1(0.1%)
말레이시아	8(0.4%)	콜롬비아	1(0.1%)
태국	6(0.3%)	트리니다드토바고공화국	1(0.1%)
인도	6(0.3%)	파나마	1(0.1%)
베트남	5(0.3%)	페루	1(0.1%)
키르기스스탄	5(0.3%)	칠레	1(0.1%)
스위스	5(0.3%)	엘살바도르	1(0.1%)
남아프리카공화국	5(0.3%)	온두라스	1(0.1%)
모로코	5(0.3%)	우루과이	1(0.1%)
대만	4(0.2%)	자메이카	1(0.1%)
터키	4(0.2%)	이집트	1(0.1%)
이탈리아	4(0.2%)	가나	1(0.1%)
볼리비아	4(0.2%)	가봉	1(0.1%)
파라과이	4(0.2%)	나이지리아	1(0.1%)
방글라데시	3(0.2%)	레바논	1(0.1%)
타지키스탄	3(0.2%)	마다가스카르	1(0.1%)

<표 II-45> 국가별 기관 현황

국가명	기관 수	국가명	기관 수
오스트리아	3(0.2%)	말리	1(0.1%)
스페인	3(0.2%)	바레인	1(0.1%)
폴란드	3(0.2%)	보츠나와	1(0.1%)
도미니카	3(0.2%)	부르키나파소	1(0.1%)
몽골	2(0.1%)	세네갈	1(0.1%)
캄보디아	2(0.1%)	수단	1(0.1%)
파키스탄	2(0.1%)	알제리	1(0.1%)
아랍에미리트	2(0.1%)	에티오피아	1(0.1%)
네덜란드	2(0.1%)	예멘	1(0.1%)
덴마크	2(0.1%)	오만	1(0.1%)
벨기에	2(0.1%)	요르단	1(0.1%)
슬로바키아	2(0.1%)	우간다	1(0.1%)
체코	2(0.1%)	케냐	1(0.1%)
코소보	2(0.1%)	짐바브웨	1(0.1%)
에콰도르	2(0.1%)	카메룬	1(0.1%)
사우디아라비아	2(0.1%)	카타르	1(0.1%)
탄자니아	2(0.1%)	쿠트디부아르	1(0.1%)
피지	2(0.1%)	콩고민주공화국	1(0.1%)
미얀마	1(0.1%)	쿠웨이트	1(0.1%)
라오스	1(0.1%)	토고	1(0.1%)
브루나이	1(0.1%)	튀니지	1(0.1%)
네팔	1(0.1%)	파푸아뉴기니	1(0.1%)
스리랑카	1(0.1%)	합계	1848(100%)

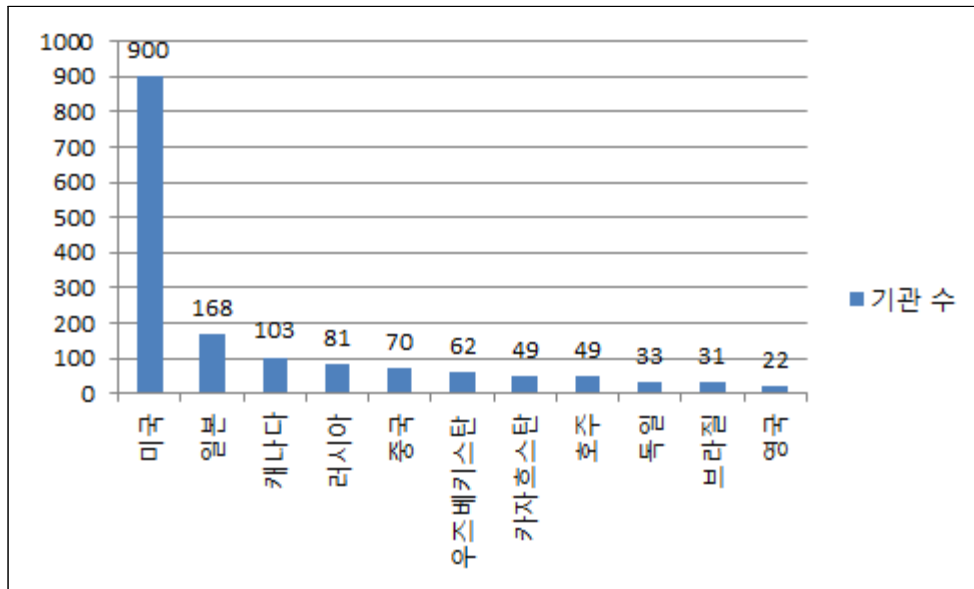

<그림 II-34> 국가별 기관 현황(기관 수 20개 이상)

- 교원 수를 살펴보면, 다음의 <표 II-46>에서 알 수 있는 바와 같이 10명 미만인 기관이 1,304개(70.5%) 기관으로 가장 많았고, 10~19명 397개(21.4%), 20~29명 83개(4.4%), 50명 이상 28개(1.8%), 30~39명 22개(1.2%), 40~49명 8개(0.4%) 순이었음.

<표 II-46> 교원 수 현황

교원 수	10명 미만	10명~19명	20명~29명	30명~39명	40명~49명	50명 이상	정보 없음	계
기관 수(개)	1304	397	83	22	8	28	6	1848
비율(%)	70.5	21.4	4.4	1.2	0.4	1.8	0.3	100

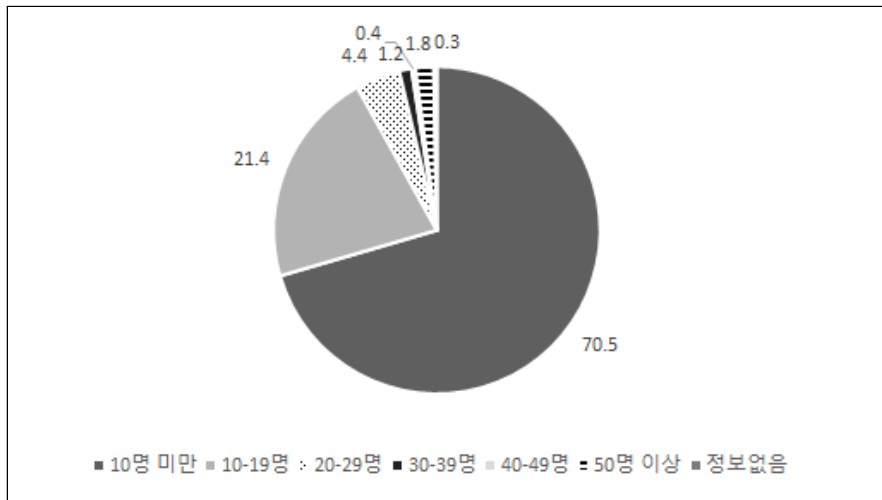

<그림 II-35> 교원 수 현황

- 학생 수는 아래의 <표 II-47>에서 보는 바와 같이 10~19명인 기관이 359개 (19.2%) 기관으로 가장 많았고, 20~29명 348개(18.6%), 30~39명 245개(13.3%), 100~199명 178개(9.6%), 40~49명 166개(9.0%), 50~59명 134개(7.3%) 순이었음.

<표 II-47> 학생 수 현황

학생 수	해당 기관 수	학생 수	해당 기관 수
10명 미만	53(2.9%)	80명~89명	53(2.9%)
10명~19명	359(19.2%)	90명~99명	49(2.7%)
20명~29명	348(18.6%)	100명~199명	178(9.6%)
30명~39명	245(13.3%)	200명~299명	48(2.6%)
40명~49명	166(9.0%)	300명 이상	49(2.7%)
50명~59명	134(7.3%)	정보 없음	8(0.4%)
60명~69명	92(5.0%)	합계	1,848(100%)
70명~79명	66(3.6%)		

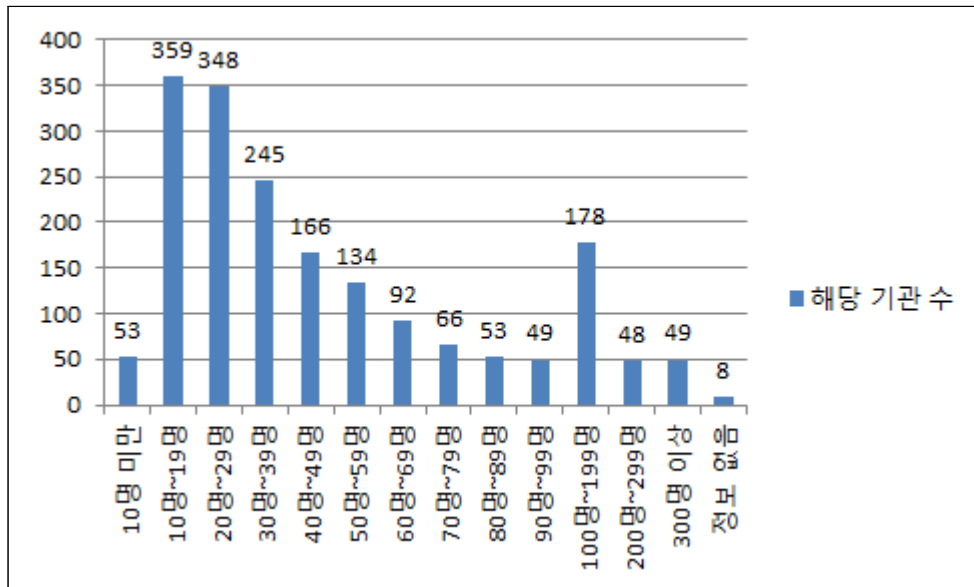

<그림 II-36> 학생 수 현황

- 개설 학기는 정보가 공개된 11개 기관 중 10개 기관은 2학기로 운영되고 나머지 1개 기관은 4학기로 운영되고 있음. 이정란·이해영(2014)을 참고하여 추론해 보면 상당수의 한글학교가 2학기제로 운영하고 있는 것으로 보임.
- 학기 기간은 정보가 공개된 7개 기관 중 14주와 15주로 운영되는 기관은 각 1개 기관, 17주와 19주로 운영되는 기관은 각 2개 기관, 20주로 운영되는 기관이 1개 기관이었음.
- 수업 시간은 아래의 <표 II-48>에서 보는 바와 같이 주당 3시간~4시간 미만인 기관이 791개(42.8%)로 가장 많았고, 5시간 이상인 기관 314개(17.3%), 4시간~5시간 미만인 기관 292개(15.8%), 2시간~3시간 미만인 기관 250개(14.0%) 순이었음.

<표 II-48> 수업 시간 현황

시간	2시간 미만	2~3시간	3~4시간	4~5시간	5시간 이상	정보 없음	계
기관 수(개)	136	250	791	292	314	65	1848
비율(%)	7.3	13.5	42.6	15.8	17.3	3.5	100

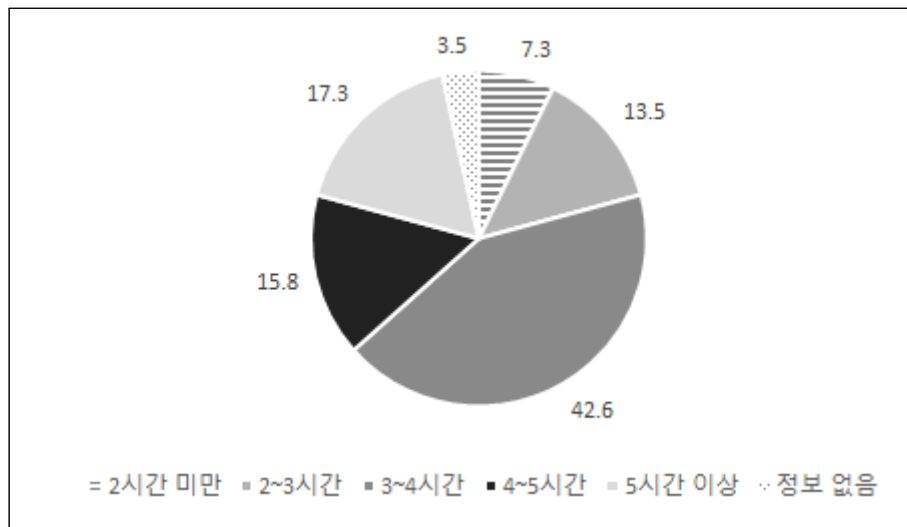

<그림 II-37> 수업 시간 현황

2) 교육 실습 기관으로서의 특징

- 이상에서 살펴본 바와 같이 대부분의 기관이 미국, 캐나다, 일본 지역에 집중되어 있음. 한글학교의 설립 목적이 재외동포 아동 교육이었으므로 거주하는 교포가 많은 지역에 집중적으로 분포해 있음. 특정 지역에 집중적으로 분포하고 있기는 하나 국외 한국어교육 기관 중 가장 많은 국가에서 운영하고 있으므로 실습 기관으로 활용하기에 유용함.
- 교원 수와 학생 수가 많은 기관은 고정적으로 수업이 개설되고 있을 가능성이 크므로 실습 기관으로 활용할 수 있을 것임. 그러나 자원봉사자로 운영하고 있는 기관이 많으므로 참관 기관으로 활용할 때는 신중히 결정해야 할 것임.

- 등급과 관련된 수업의 성격, 학기와 관련된 정보가 공개되어 있지 않아 실습 관련 정보를 수집할 수 없었음.

2. 3. 3. 초, 중등학교

- 초, 중등학교는 해외 소재의 초등학교, 중학교, 고등학교 교육과정에 해당하는 기관으로서 외국어 수업의 일부로 한국어교육이 이루어지고 있는 학교들임.
- 국가마다 학제가 다르므로 기관 특성에 따라 초등학교, 중학교, 고등학교, 초·중학교, 중·고등학교, 초중등학교(초, 중, 고)로 구분하여 조사하였음.

1) 기관 현황

- 초, 중등학교는 총 34개국에 830개 기관이 운영되고 있음. 유형별 기관 수는 다음과 같음.

<표 II-49> 초·중등학교 기관 현황

유형	초등학교	중학교	고등학교	초·중학교	중·고등학교	초중등학교	통합 ⁴⁰⁾	계
기관 수(개)	73	27	111	8	3	585	23	830
비율(%)	8.8	3.3	13.4	1.0	0.4	70.3	2.8	100

40) 통합으로 구분되는 곳은 정확하게 어느 학교를 통합하는지 밝혀져 있지 않음.

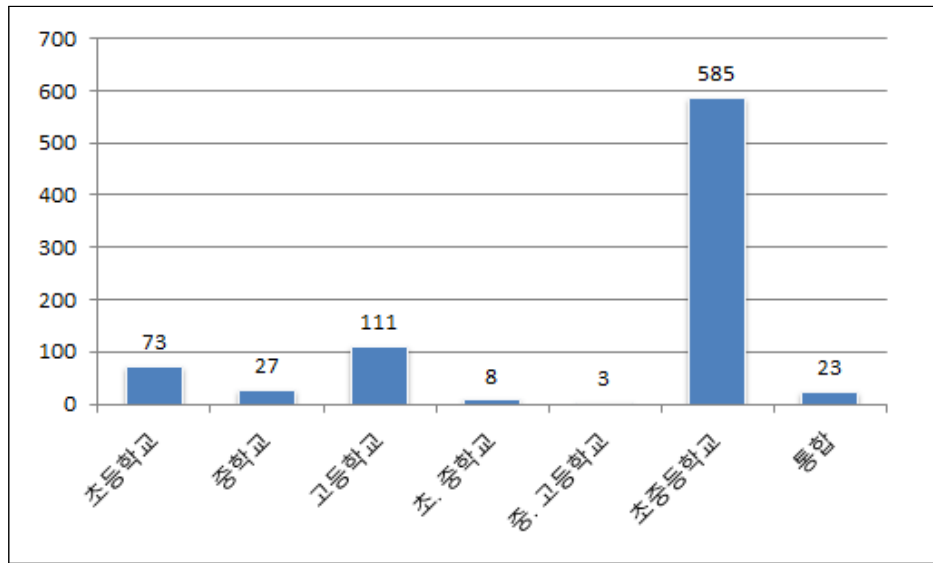

<그림 Ⅱ-38> 초·중등 기관 현황

- 위의 <표 Ⅱ-49>에서 보는 바와 같이 한국어 수업이 운영되고 있는 학교는 초중등학교 유형이 585개(70.3%)로 가장 많았고, 다음은 고등학교 111개(13.4%), 초등학교 73개(8.85) 순이었음.
- 국가별 기관 현황을 보면 아래 표와 같이 일본이 357개(43.3%) 기관으로 가장 많았고 이어서 미국 92개(11.1%), 태국 75개(9.0%), 호주 70개(8.4%) 등의 순이었음. 세종학당과 유사하게 일본과 미국에 대부분의 기관이 분포해 있음을 알 수 있음.

<표 Ⅱ-50> 국가별 기관 현황

국가명	기관 수	국가명	기관 수
일본	357(43.3%)	프랑스	3(0.4%)
미국	92(11.1%)	독일	3(0.4%)
태국	75(9.0%)	우크라이나	3(0.4%)
호주	70(8.4%)	아르헨티나	3(0.4%)
러시아	39(4.7%)	캄보디아	2(0.2%)

<표 II-50> 국가별 기관 현황

국가명	기관 수	국가명	기관 수
키르기스스탄	28(3.4%)	파키스탄	2(0.2%)
카자흐스탄	23(2.8%)	네팔	2(0.2%)
캐나다	23(2.8%)	벨라루스	2(0.2%)
우즈베키스탄	21(2.5%)	불가리아	2(0.2%)
뉴질랜드	16(1.9%)	체코	2(0.2%)
중국	14(1.7%)	필리핀	1(0.1%)
인도네시아	12(1.4%)	이란	1(0.1%)
몽골	11(1.3%)	노르웨이	1(0.1%)
대만	6(0.7%)	폴란드	1(0.1%)
브라질	6(0.7%)	멕시코	1(0.1%)
방글라데시	3(0.4%)	칠레	1(0.1%)
영국	3(0.4%)	케냐	1(0.1%)
		합계	830(100%)

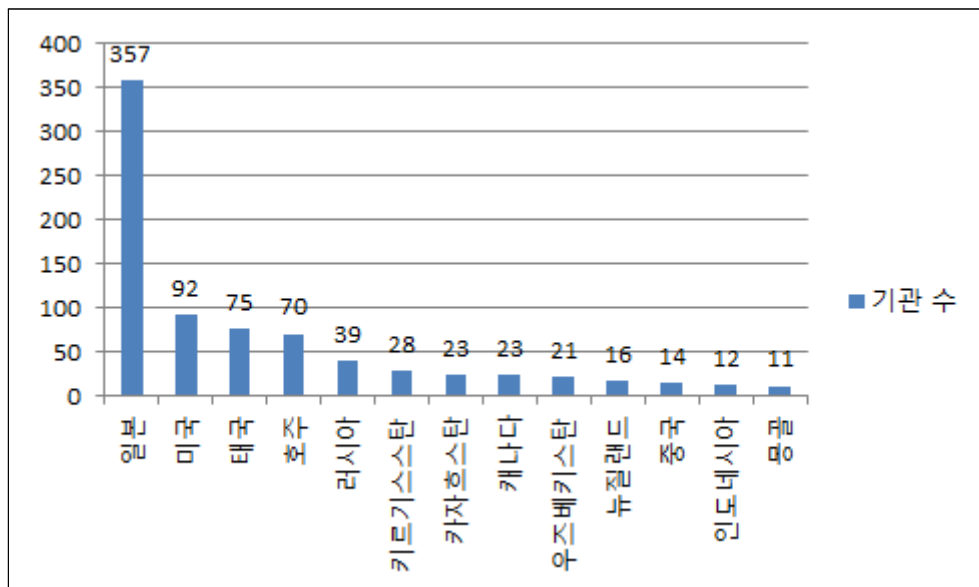

<그림 II-39> 국가별 기관 현황(10개 이상)

- 교원 수의 경우, 830개 기관 중 96개(11.5%) 기관의 정보만 알 수 있었음. 정보를 알 수 있는 96개 기관 중에서 10명 미만인 기관이 76개(9.3%) 기관으로 가장 많았고, 30명 이상인 기관이 8개(0.9%), 20~29명 6개(0.7%), 10~19명 5개(0.6%) 순이었음.

<표 II-51> 교원 수 현황

교원 수	10명 미만	10명~19명	20명~29명	30명 이상	정보 없음	계
기관 수(개)	76	5	6	8	734	830
비율(%)	9.3	0.6	0.7	0.9	88.5	100

- 학생 수의 경우에는 830개의 기관 중에서 454개(54.6%) 기관의 정보를 알 수 있었음. 아래의 <표 II-52>에서 보는 바와 같이 정보를 알 수 있었던 454개 기관 중에서 학생 수 100~199명인 기관이 102개(12.3%) 기관으로 가장 많았고, 300명 이상인 기관이 68개(8.2%), 10~19명 50개(6.0%), 20~29명 43개(5.2%) 순이었음.

<표 II-52> 학생 수 현황

학생 수	해당 기관 수	학생 수	해당 기관 수
10명 미만	20(2.4%)	80명~89명	11(1.3%)
10명~19명	50(6.0%)	90명~99명	11(1.3%)
20명~29명	43(5.2%)	100명~199명	102(12.3%)
30명~39명	32(3.9%)	200명~299명	41(4.9%)
40명~49명	26(3.1%)	300명 이상	68(8.2%)
50명~59명	27(3.3%)	정보 없음	376(45.4%)
60명~69명	19(2.3%)	합계	830(100%)
70명~79명	4(0.5%)		

2) 교육 실습 기관으로서의 특징

- 이상에서 볼 때 초, 중등학교는 교원 수와 학생 수 파악은 일부 가능하나 한국어 교원에 대한 성격, 등급과 관련된 수업의 성격, 학기와 관련된 정보가 공개되어 있지 않아 교육 실습 기관으로 활용하기 위해서는 교육의 질을 판단할 수 있는 좀 더 심층적인 조사가 필요할 것으로 보임.
- 또한 초, 중등학교는 각국의 공교육 체제 안의 기관이므로 실습 기관으로 활용하기 위해서는 행정적 절차가 필요할 것으로 보임.

2. 3. 4. 대학

- 대학 기관은 해외 소재 2년제 대학 이상의 기관 중 전공 및 교양 수업으로 한국어 교육이 이루어지고 있는 학교들을 대상으로 함.

1) 기관 현황

- 해외 대학은 김지형 외(2016), 한국국제교류재단(2007) 등을 통해 총 53개국에서 1,243개 기관이 운영되고 있는 것으로 파악됨.
- 국가별 기관 현황을 살펴보면, 아래의 <표 II -53>에서 알 수 있는 바와 같이 일본이 467개(37.6%) 기관으로 가장 많고 중국 270개(21.5%), 미국 98개(7.9%), 몽골 및 대만 각 32개(각 2.6%), 러시아 30개(2.4%), 태국 25개(2.0%), 인도네시아 21개(1.7%) 순임. 대학 기관 또한 세종학당, 한글학교, 초, 중등학교에서 우위를 차지하고 있었던 일본, 미국, 아시아 지역을 중심으로 분포되어 있음을 알 수 있음.

<표 II-53> 국가별 기관 현황

국가명	기관 수	국가명	기관 수
일본	467(37.6%)	스페인	5(0.4%)
중국	270(21.5%)	필리핀	4(0.3%)
미국	98(7.9%)	폴란드	4(0.3%)
몽골	32(2.6%)	포르투갈	4(0.3%)
대만	32(2.6%)	우크라이나	4(0.3%)
러시아	30(2.4%)	아랍에미리트	4(0.3%)
태국	25(2.0%)	불가리아	4(0.3%)
인도네시아	21(1.7%)	멕시코	4(0.3%)
카자흐스탄	19(1.5%)	타지키스탄	3(0.2%)
스리랑카	17(1.4%)	케냐	3(0.2%)
독일	17(1.4%)	이탈리아	3(0.2%)
베트남	14(1.1%)	네팔	3(0.2%)
말레이시아	14(1.1%)	헝가리	2(0.2%)
영국	13(1.0%)	콜롬비아	2(0.2%)
프랑스	11(0.9%)	코스타리카	2(0.2%)
페루	11(0.9%)	이란	2(0.2%)
터키	11(0.9%)	브라질	2(0.2%)
캐나다	11(0.9%)	벨라루스	2(0.2%)
키르기스스탄	10(0.8%)	벨기에	2(0.2%)
캄보디아	10(0.8%)	리투아니아	2(0.2%)
호주	8(0.6%)	파키스탄	1(0.1%)
인도	7(0.6%)	알제리	1(0.1%)
우즈베키스탄	7(0.6%)	방글라데시	1(0.1%)
이집트	6(0.5%)	라오스	1(0.1%)

<표 II-53> 국가별 기관 현황

국가명	기관 수	국가명	기관 수
칠레	5(0.4%)	뉴질랜드	1(0.1%)
체코	5(0.4%)	과테말라	1(0.1%)
아르헨티나	5(0.4%)	합계	1243(100%)

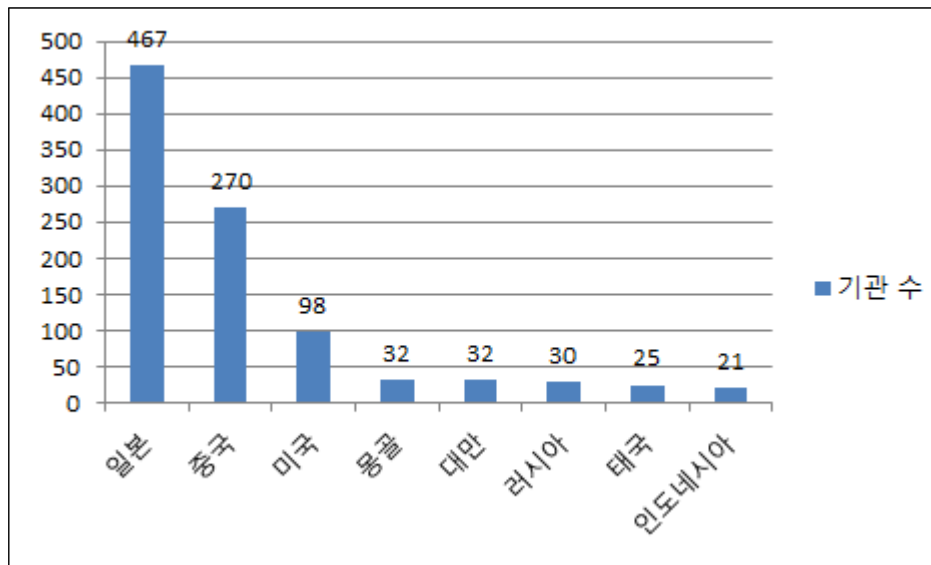

<그림 II-40> 국가별 기관 현황(20개 이상)

- 교원 수의 경우, 정보를 알 수 있었던 기관은 352개(28.3%)뿐이었음. 이 중 교원이 10명 미만인 기관이 296개(23.8%)로 가장 많았고, 10~19명 42개(3.4%), 20~29명 13개(1.0%) 순이었음. 세종학당, 한글학교, 초, 중등학교 기관에 비교하여 적은 수임.

<표 II-54> 교원 수 현황

교원 수	10명 미만	10명~19명	20명~29명	30명 이상	정보 없음	계
기관 수(개)	296	42	13	1	891	1243
비율(%)	23.8	3.4	1.0	0.1	71.7	100

- 학생 수의 경우에도 정보를 알 수 있는 기관 수는 207개(16.8%)뿐이었음. 정보를 알 수 있었던 207개 기관 중 128개 기관은 학생 수가 100명 미만이었고 79개 기관은 100명 이상이었음. 아래의 <표 II-55>에서 보는 바와 같이 100명 미만인 기관 중에서는 40~49명이 23개(1.9%) 기관으로 가장 많았고 50~59명 19개(1.5%), 10~19명 15개(1.2%), 60~69명 15개(1.2%), 80~89명 14개(1.1%), 30~39명 13개(1.0%) 순이었음. 또 100~199명인 기관은 45개(3.6%), 300명 이상인 기관은 19개(1.7%)였음.

<표 II-55> 학생 수 현황

학생 수	해당 기관 수	학생 수	해당 기관 수
10명 미만	6(0.5%)	80명~89명	14(1.1%)
10명~19명	15(1.2%)	90명~99명	7(0.6%)
20명~29명	12(1.0%)	100명~199명	45(3.6%)
30명~39명	13(1.0%)	200명~299명	15(1.2%)
40명~49명	23(1.9%)	300명 이상	19(1.7%)
50명~59명	19(1.5%)	정보 없음	1036(83.2%)
60명~69명	15(1.2%)	합계	1243(100%)
70명~79명	4(0.3%)		

- 한편 정보를 알 수 있는 기관의 전체 학생 수는 24,980명이었는데 이 중 전공생은 18,304명(73.3%), 비전공생은 6,676명(26.7%)이었음.

- 개설 학급 수⁴¹⁾의 경우, 전체 1,243개 기관 중 97개 기관만 정보를 파악할 수 있었음. 아래의 <표 II-56>에서 보는 바와 같이 정보를 알 수 있는 97개 기관 중에서 학급 수가 10개 미만인 기관이 66개(5.3%)로 가장 많았고 10~19개 17개 기관(1.4%), 20~29개 7개 기관(0.6%), 30개 이상 7개(0.6%) 순으로 많았음.

41) 개설 학급 수가 학기 또는 연 단위인지 파악할 수 없었음.

<표 II-56> 개설 학급 수 현황

학급 수	10개 미만	10개~19개	20개~29개	30개 이상	정보 없음	계
기관 수(개)	66	17	7	7	1146	1243
비율(%)	5.3	1.4	0.6	0.6	92.1	100

- 개설 등급 역시 공개되어 있는 곳은 많지 않았는데, 공개된 학교 중 1~6급까지 개설되어 있는 기관이 54개로 가장 많았고 초급에서 고급까지 개설되어 있는 기관이 22개, 1~5급까지 개설되어 있는 기관이 1개, 정확한 정보를 파악하기 어려운 기타에 해당하는 기관이 85개였음. 다음의 <표 II-57>는 개설 등급 현황임.

<표 II-57> 개설 등급 현황

등급	1~5급	1~6급	초/중/고	기타 ⁴²⁾	정보 없음	계
기관 수(개)	1	54	22	85	1081	1243
비율(%)	0.1	4.3	1.8	6.8	87.0	100

- 개설 학기는 정보가 파악된 41개 기관 중에서 2학기인 기관이 36개였고, 3학기 2개, 1학기 1개, 4학기 1개, 5학기 1개 순이었음. 정보 파악이 어려웠던 기관의 경우에도 일반적인 대학의 학기를 생각해 보면 2학기제가 다수일 것이라 추측됨.
- 학기 기간은 정보가 파악된 36개 기관 중에서 20주인 기관이 24개였고, 12주 7개, 8주 2개, 10주 1개, 16주 1개, 17주 1개 순이었음.
- 수업 시간은 정보가 파악된 5개 기관 중 3시간인 기관이 3개였고, 2시간 1개, 3.2시간 1개 순이었음.

42) 기타는 초급반이나 초/중급반, 등급은 표시하지 않고 4단계 혹은 5단계 과정이라고만 명시한 기관임.

2) 교육 실습 기관으로서의 특징

- 이상에서 볼 때, 대학은 기관 규모에 대한 정보뿐만 아니라 등급, 주당 수업 시간 등 실습 관련 정보 또한 파악하기 어려웠음.
- 그러나 정보 파악이 된 기관에 한해서 살펴보면 세종학당 등의 다른 유형의 기관에 비해 개설 등급이 1~6급까지 다양하게 개설되어 있는 점을 볼 때 실습 시 다양한 등급의 학습자를 대상으로 교육 실습이 가능할 것임.
- 더불어 대학 내 교원은 석·박사 학위소지자에 대한 요구가 다른 한국어 교육기관에 비해 높을 것으로 예상되어, 다른 유형의 기관에 비해 상대적으로 전문성을 갖춘 실습 가능 여건을 갖췄다고 볼 수 있음.
- 그러나 개설 학급 수가 적고 교원 수가 10명 미만인 곳이 많고 관련 정보가 공개되어 있지 않은 것으로 볼 때 대학 내 관련 과에서 소극적인 태도로 응할 수 있으므로 실습을 실시하고자 할 때 제약이 따를 것으로 보임.

2. 3. 5. 기타

- 세종학당, 한글학교, 초중등학교, 대학 이외에도 국외에서 한국어교육이 이루어지고 있는 기타 기관으로 직업 훈련소가 있음.
- 직업 훈련소는 6개국에 총 19개 기관이 운영되고 있음.
- 국가별로 살펴보면 캄보디아에서 11개(57.9%) 기관으로 가장 많이 운영되고 있고, 필리핀, 네팔, 우즈베키스탄에 각 2개(각 10.5%), 파키스탄, 스리랑카에 각 1개(각 5.3%) 기관 순이었음. 국가별 기관 현황은 아래의 <표 II -60>와 같음.

<표 II-58> 국가별 기관 현황

국가명	기관 수	국가명	기관 수
캄보디아	11(57.9%)	파키스탄	1(5.3%)
필리핀	2(10.5%)	스리랑카	1(5.3%)
네팔	2(10.5%)	합계	19(100%)
우즈베키스탄	2(10.5%)		

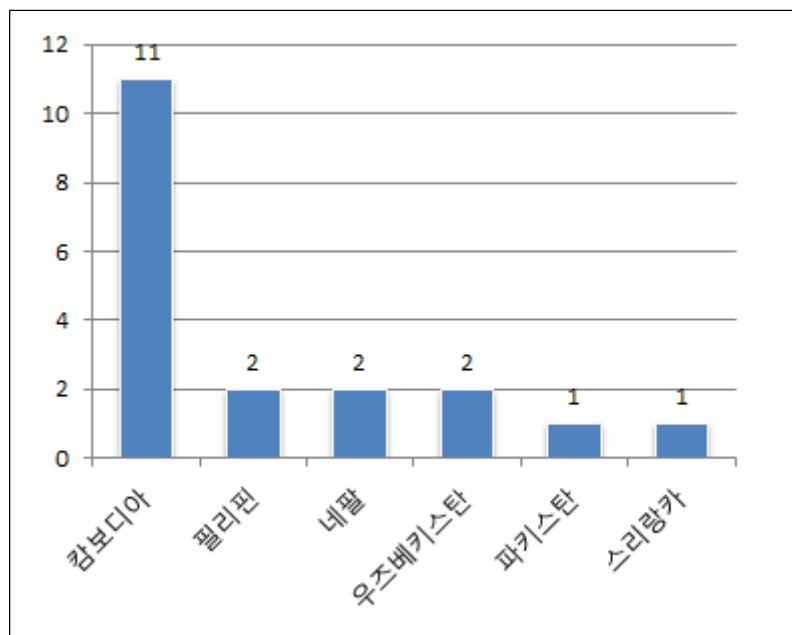

<그림 II-41> 국가별 기관 현황

- 그 밖에 기관 규모와 관련하여 교원 수, 학생 수, 개설 학급 수 정보는 파악되지 않았음. 개설 등급에 대해서도 캄보디아 1개 기관에서만 초급 1, 2와 중급 1의 강의가 개설되어 있다는 것이 파악되고 나머지 정보는 알 수 없었음.

2. 4. 소결

○ 지금까지 국외 한국어교육 기관의 현황을 살펴보았음. 그 결과를 정리하면 다음과 같음.

<표 II-59> 국외 한국어 교육기관 현황⁴³⁾

항목	세종학당	한글학교	초,중등학교	대학	직업훈련소
기관 수	144개	1848개	830개	1243개	19개
지역	<ul style="list-style-type: none"> • 중국 28개 (19.4%) • 베트남 12개 (8.3%) • 터키 6 (4.2%) 	<ul style="list-style-type: none"> • 미국 900개 (46.6%) • 일본 168개 (8.6%) • 캐나다 103개 (5.3%) 	<ul style="list-style-type: none"> • 일본 357개 (43.3%) • 중국 92개 (11.1%) • 미국 98개 (7.9%) 	<ul style="list-style-type: none"> • 일본 467개 (37.6%) • 미국 270개 (21.5%) • 총남 25개 (8.3%) 	<ul style="list-style-type: none"> • 캄보디아 11개(57.9%) • 필리핀, 네팔, 우즈베키스탄 각 2개(10.5%)
교원 수	<ul style="list-style-type: none"> • 10명 미만 122개(84.7%) • 10-19명 10개 (6.9%) 	<ul style="list-style-type: none"> • 10명 미만 1304개(70.5%) • 10-19명 397개(21.4%) 	정보 부족	정보 부족	정보 부족
학생 수	<ul style="list-style-type: none"> • 100-199명 35개 (24.4%) • 100명 미만 /200-299명 각 25개(17.4%) 	<ul style="list-style-type: none"> • 10-19명 359개(19.2%) • 20-29명 348개(18.6%) 	<ul style="list-style-type: none"> • 100-199명 102개(22.5%) • 300명 이상 68개(15%) 	정보 부족	정보 부족
개설 학급 수	<ul style="list-style-type: none"> • 10개 미만 47개(32.6%) • 10-19개 31개 (21.5%) 	정보 부족	정보 부족	정보 부족	정보 부족
개설 등급	<ul style="list-style-type: none"> • 초급 55개 (38.2%) • 초~중급 49개(34%) 	정보 부족	정보 부족	정보 부족	정보 부족
개설 학기 수	정보 부족	정보 부족	정보 부족	정보 부족	정보 부족

43) 각 조사 영역별로 상위 2순위까지의 정보를 정리함.

<표 Ⅱ-59> 국외 한국어 교육기관 현황⁴³⁾

항목	세종학당	한글학교	초·중등학교	대학	직업훈련소
학기 기간	정보 부족	정보 부족	정보 부족	정보 부족	정보 부족
수업 시간	정보 부족	<ul style="list-style-type: none"> • 주 3-4시간 791개(42.8%) • 5시간 이상 314개(17.3%) 	정보 부족	정보 부족	정보 부족

Ⅲ. 해외 거주 한국어교원자격 취득 희망자 수요 조사

- 본 연구의 필요성과 목적 부분에서 언급한 것처럼, 해외에서 한국어교원 자격증을 취득하고자 할 때, 현장 실습이 어렵다는 의견이 있었고, 이에 대응하기 위한 정책을 수립하기 위해서는 구체적인 데이터가 필요함. 해외 거주 중인 한국어교원자격 취득 희망자에 대한 조사는 교육 실습 교과목의 실제 운영 방안 마련을 위한 정책 수립의 길잡이 역할을 할 것임.
- 연구 방법에서 기술하였듯이, 한국어교원 자격 취득을 위한 예상 수요를 전수조사로 추진하는 것은 현실적으로 어려우므로 표본 집단을 설정하기로 하였고, 사이버대학 등 온라인 교원양성기관을 통해 한국어교육 전공의 과목을 수강하고 있는 대상 중에서 해외 거주자가 많을 것이라 예측함.
- 결국 온라인 교원양성기관을 해외 거주자들이 수강할 수 있는 한국어교원자격 취득 요구가 높은 집단으로 보아, 온라인 교원양성기관의 수강생 중 해외 거주자의 현황을 조사하여 그 결과를 기술하고자 함.

1. 조사 방법

1. 1. 조사 대상

- 온라인 교원양성기관은 학위과정과 비학위과정으로 나눌 수 있음.
- 현재 국내에서 운영 중인 온라인 학위과정은 사이버대학 및 대학원이 9개교, 학점은행제가 8개 기관임. 온라인 비학위과정은 약 20여 개 기관이 운영 중임.

1. 2. 조사 항목 및 방법

○ 본 연구에서는 다음의 6개 항목에 대해 조사를 실시하였음.

- － 거주 국가
- － 거주 도시
- － 성별
- － 연령: 10대, 20대, 30대, 40대, 50대 이상
- － 직업군: 사무직(회사원, 공무원 등), 교육직(교수, 교사 등), 종교직, 주부
- － 기타: 교육 경험, 취득 목적

○ 본 연구에서는 위의 조사 항목을 선정한 후 설문지를 작성하여 각 기관에 공문과 함께 배포하였음.

○ 사이버대학 6개교, 학점은행제 2개 기관, 비학위과정 1개 기관에서 응답함.

2. 조사 결과 및 분석

2. 1. 학위과정

○ 학위과정은 사이버 대학(원)과 학점은행제로 나누어 제시하겠음.

2. 1. 1. 사이버 대학(원)

○ 학위과정은 사이버대학 6개교에서 정보를 제공함.

○ 50개국에서 387명이 수강 중임. 상위 5개국의 국가별 수강생 수는 다음과 같음.

<표 Ⅲ-1> 국가별 수강자 수

국가	인원
중국	63(19.6%)
일본	53(16.5%)
미국	15(4.7%)
인도네시아	14(4.4%)
멕시코	13(4.0%)
베트남	13(4.0%)

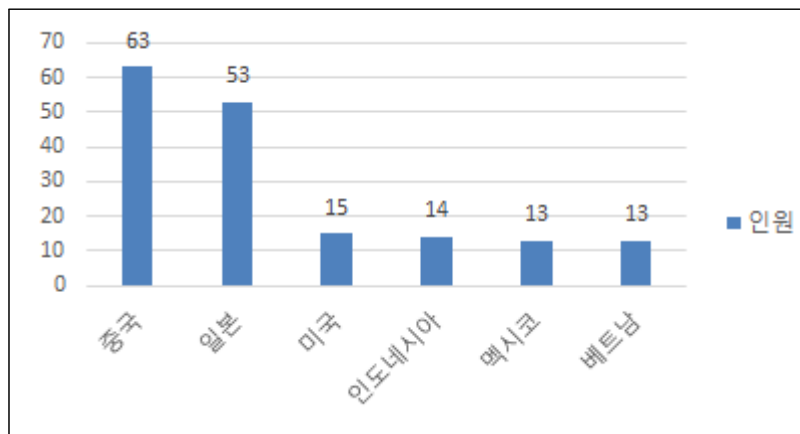

<그림 Ⅲ-1> 국가별 수강자 수(상위 5개국)

- 위의 <표 Ⅲ-1>에서 보는 바와 같이 중국 거주 수강생이 63명으로 가장 많았고, 일본 53명, 미국 15명, 인도네시아 14명, 멕시코와 베트남이 각 13명 순이었음.
- 해외 거주 수강생의 성별을 살펴보면 남자가 62명(16%), 여자가 325명(84%)으로 여자가 압도적으로 많았음.

<표 Ⅲ-2> 성별 인원

성별	남	여	계
인원(명)	62	325	387
비율(%)	16	84	100

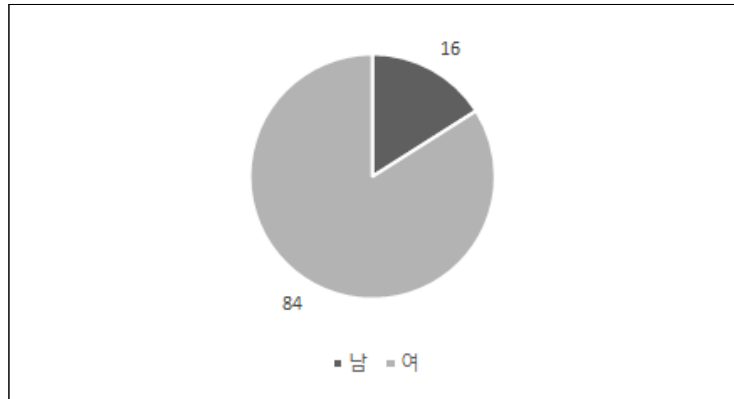

<그림 Ⅲ-2> 성별 인원

○ 연령대는 40대가 167명(43.16%)으로 가장 많았고, 30대 104명(26.9%), 50대 이상 101명(26.1%), 20대 15명(3.9%) 순이었음.

<표 Ⅲ-3> 연령별 인원

연령	20대	30대	40대	50대 이상	계
인원(명)	15	104	167	101	387
비율(%)	3.9	26.9	43.1	26.1	100

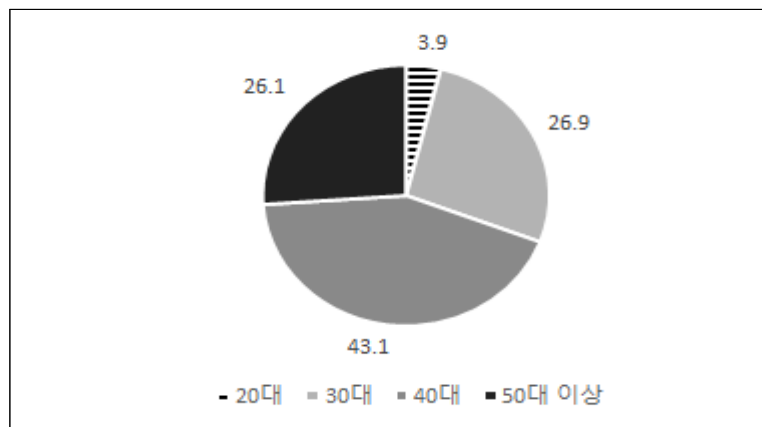

<그림 Ⅲ-3> 연령별 인원

- 직업군 조사 결과를 살펴보면, 교육직 종사자가 127명(40%)으로 가장 많았고, 종교직이 58명(18%), 주부가 45명(14%), 사무직 종사자가 46명(13%) 순이었음.

<표 Ⅲ-4> 직업별 인원

직업군	교육직	사무직	종교직	주부	기타	계
인원(명)	158	46	62	68	53	387
비율(%)	40.8	11.9	16.0	17.6	13.7	100

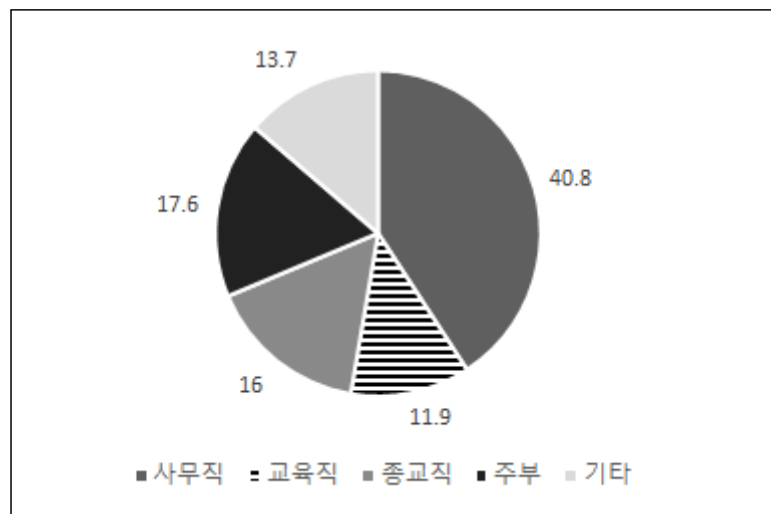

<그림 Ⅲ-4> 직업별 인원

- 한국어교육 유경험자는 279명이고, 무경험자는 108명으로 교육 경험이 있는 수강생이 많음.

- 한국어교육 교과목 수강 이유는 다음과 같음.

- － 세종학당 및 한국어 교육기관에 취업을 하기 위해
- － 체계적인 한국어 공부를 통해 전문적인 한국어 교사가 되기 위해
- － 은퇴 후 재취업하기 위해
- － 한국 문화와 한국어를 해외에 더 효과적으로 보급하기 위해
- － 해외에서의 선교 활동을 위해

2. 1. 2. 학점은행제

○ 학점은행제 운영 기관 중 2개 기관에서 정보를 제공함.

○ 47개국에서 433명이 수강 중임. 상위 5개국의 국가별 수강생 수는 다음과 같음.

<표 Ⅲ-5> 국가별 수강자 수

국가	인원
중국	111(25.6%)
미국	39(9.0%)
일본	27(6.2%)
베트남	18(4.2%)
인도	15(3.5%)

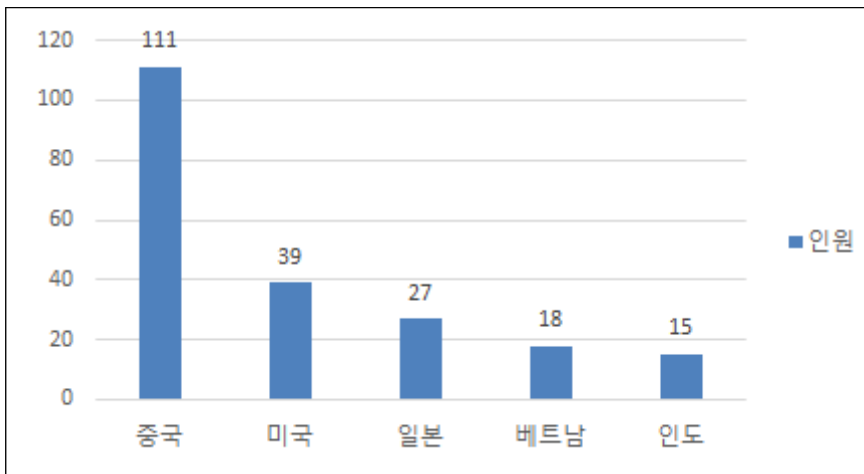

<그림 Ⅲ-5> 국가별 수강자 수(상위 5개국)

○ 위의 <표 Ⅲ-5>에서 보는 바와 같이 중국 거주 수강생이 11명으로 가장 많았고, 미국이 39명, 일본이 27명, 베트남이 18명, 인도가 15명 순이었음.

○ 해외 거주 수강생의 성별을 살펴보면 남자가 117명(27%), 여자가 316명(73%)으로 역시 여자가 압도적으로 많았음.

<표 Ⅲ-6> 성별 인원

성별	남	여	계
인원(명)	117	316	433
비율(%)	27	73	100

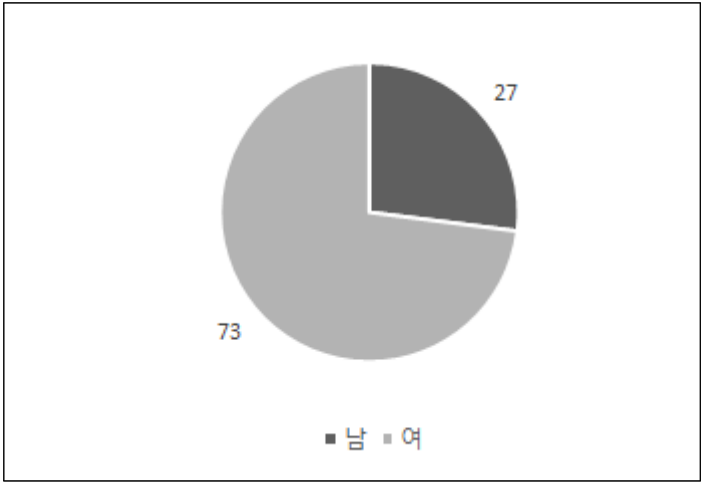

<그림 Ⅲ-6> 성별 인원

○ 연령대는 30대가 180명(42%)로 가장 많았고, 40대가 149명(34%), 50대 이상 66명(15%), 20대 38명(9%) 순이었음. 사이버 대학과는 30대와 40대의 순위가 다르게 나타남.

<표 Ⅲ-7> 연령별 인원

연령	20대	30대	40대	50대 이상	계
인원(명)	38	180	149	66	433
비율(%)	8.8	41.6	34.4	15.2	100

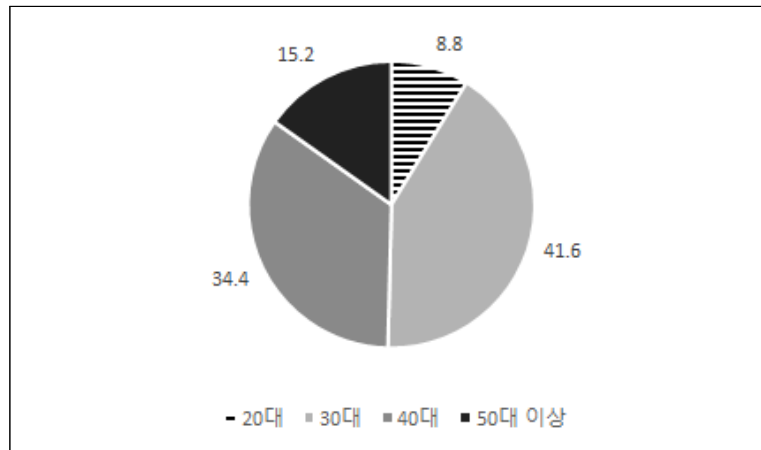

<그림 Ⅲ-7> 연령별 인원

- 직업군은 응답한 두 곳 중 한 곳은 정보가 없다고 하였음. 다른 한 곳의 응답 결과를 보면, 교육직 종사자가 28명(19%)으로 가장 많았고, 종교직이 22명(15%), 주부가 15명(10%), 사무직 종사자가 14명(9%) 순이었음.

<표 Ⅲ-8> 직업별 인원

직업군	교육직	사무직	종교직	주부	기타	정보 없음	계
인원(명)	28	14	22	15	70	284	433
비율(%)	6.5	3.2	5.1	3.5	16.2	65.5	100

- 교육 경험도 한 기관은 파악이 불가하다고 응답하였음. 다른 한 기관의 결과를 보면 한국어교육 유경험자는 45명이고, 무경험자는 104명으로, 사이버 대학 수강생들의 결과와 다르게 나타남.

- 한국어교육 교과목 수강 이유는 다음과 같음.

- － 국내 다문화가정 한국어교육에 대한 관심
- － 대학원 진학을 위해
- － 은퇴 후 재취업을 위해
- － 해외 이주 및 해외 파견 시 활용(코이카, 주재원, 선교 목적 등등)

2. 2. 비학위과정

- 비학위과정은 한 곳에서만 응답을 하였음. 매우 적은 수이지만 표본으로서 조사 결과를 기술하고자 함.
- 응답한 비학위과정 운영 기관에서는 14개국에서 26명이 수강하였음. 상위 5개국의 국가별 수강자 수는 다음과 같음.

<표 Ⅲ-9> 국가별 수강자 수

국가	인원
중국	5(19.2%)
미국	4(15.4%)
키르기스스탄	4(15.4%)
독일	2(7.7%)
볼리비아	2(7.7%)

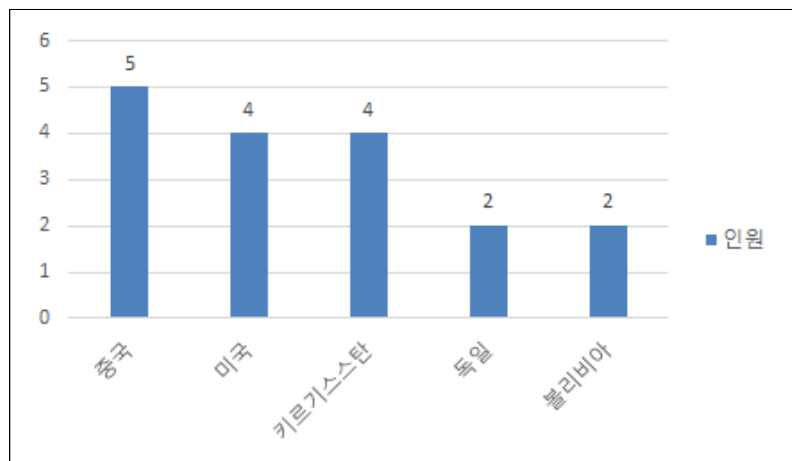

<그림 Ⅲ-8> 국가별 수강자 수(상위 5개국)

- 위의 <표 Ⅲ-9>에서 보는 바와 같이 중국 거주 수강생이 5명으로 가장 많았고, 미국이 4명, 키르기스스탄이 4명, 독일과 볼리비아가 각 2명씩이었음.

○ 해외 거주 수강생의 성별을 살펴보면 남자가 7명(27%), 여자가 19명(73%)으로 비
학위과정 또한 여자가 압도적으로 많았음.

<표 Ⅲ-10> 성별 인원

성별	남	여	계
인원(명)	7	19	26
비율(%)	26.9	73.1	100

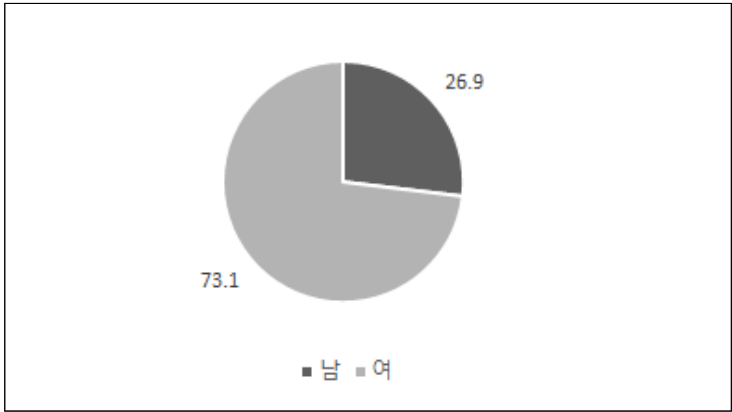

<그림 Ⅲ-9> 성별 인원

○ 연령대는 40대가 12명(46%)로 가장 많았고, 50대 이상이 7명(27%), 30대가 6명
(23%), 20대가 1명(4%)이었음.

<표 Ⅲ-11> 연령별 인원

연령	20대	30대	40대	50대 이상	계
인원(명)	1	6	12	7	26
비율(%)	3.8	23.1	46.2	26.9	100

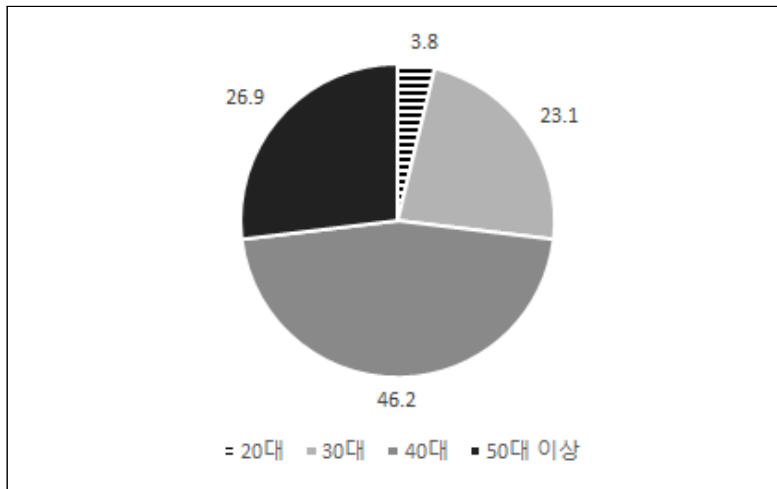

<그림 III-10> 연령별 인원

- 직업군은 알 수 없다고 응답하였음.
- 조사된 비학위과정 운영 기관은 재외동포재단과 협약을 맺어 한글학교 교사 대상으로 운영하고 있었음. 따라서 수강생 전원이 한국어교육 경험이 있었음.
- 비학위과정 수강 이유는 다음과 같음.
 - － 한국어교원 자격증 취득을 위해
 - － 한글학교 교육의 전문성을 위해

2. 3. 소결

- 본 장에서는 해외 거주자 한국어교원자격 취득 희망자의 현황을 조사하였음. 그 결과를 정리하면 다음과 같음.

<표 Ⅲ-12> 해외 거주자 한국어교원자격 취득 희망자 현황

항목	사이버대학(원)	학점은행제	온라인 교원양성과정
조사 기관 수	6개(321명)	2개(433명)	1개(26명)
지역	<ul style="list-style-type: none"> • 중국 63명(19.6%) • 일본 53명(16.5%) • 미국 15명(4.7%) 	<ul style="list-style-type: none"> • 중국 111명(25.6%) • 미국 39명(9.0%) • 일본 27명(6.2%) 	<ul style="list-style-type: none"> • 중국 5명(19.2%) • 미국 4명(15.4%) • 키르기스스탄 4명(15.4%)
성별	<ul style="list-style-type: none"> • 남 57명(18%) • 여 264명(82%) 	<ul style="list-style-type: none"> • 남 117명(27%) • 여 316명(73%) 	<ul style="list-style-type: none"> • 남 7명(27%) • 여 19명(73%)
연령	<ul style="list-style-type: none"> • 20대 15명(2%) • 30대 90명(29%) • 40대 143명(46%) • 50대 이상 23명(21%) 	<ul style="list-style-type: none"> • 20대 38명(9%) • 30대 180명(42%) • 40대 149명(34%) • 50대 이상 66명(15%) 	<ul style="list-style-type: none"> • 20대 1명(4%) • 30대 6명(23%) • 40대 12명(46%) • 50대 이상 7명(27%)
직업군	<ul style="list-style-type: none"> • 교육직 127명(40%) • 종교직 58명(18%) • 사무직 42명(13%) • 주부 45명(14%) 	정보 부족	정보 부족

- 일부 제한된 응답자를 대상으로 한 표본 조사이지만, 이들의 한국어교원 자격증 취득 목표가 ‘세종학당 및 한국어 교육기관 취업’과 ‘해외에서의 선교 활동’, 은퇴 후 재취업이라는 점에서 취업과 관련된 활동으로 연계를 바라고 있었음. 세종학당, 한글학교 등의 교육기관에서의 근무를 희망하는 이들에게 실제 현장에서의 교육 경험을 체험할 수 있는 기회가 제공된다면, 가르치게 될 교육 현장에 대한 이해도가 높은 한국어교원을 양성할 수 있다는 점에서 긍정적인 것임.

IV. 결론

1. 연구의 요약

- 본 연구는 한국어교육 실습 교과목의 강의 참관 및 현장 실습과 연계할 수 있는 한국어 교육기관을 조사하기 위해 기초조사의 일환으로 이루어짐. 한국어교원이 되기 위해서는 다양한 한국어교육 현장의 경험이 중요함. 국내외 여러 기관에서 한국어교육이 이루어지고 있지만, 교육기관별 정보가 분산되어 있어 교육기관 운영에 대해 종합적으로 정리한 조사 자료는 부족함. 이에 국내외 한국어 교육기관에 관한 기초조사를 실시하는 것을 목적으로 본 연구가 진행됨.
- 또한, 해외에서 한국어교원 자격증을 취득하고 싶은 이들이 많다고 하는데, 그에 대한 조사가 이루어지지 못해 한국어교원 자격제도를 개선하거나 정비할 수 있는 기초 정책 현황 자료가 부족하였음. 이에 본 연구에서는 정책을 수립하는 데에 토대가 될 수 있는 현황 통계 자료로 활용될 수 있도록 해외 거주 한국어교원 자격 취득 희망자 현황을 조사함.
- 제1장에서는 본 연구를 추진하게 된 목적, 연구 진행 일정, 연구 대상, 연구 방법 등을 기술함. 앞서 언급한 것처럼 본 연구는 예비 교원들의 한국어 현장 교육 경험을 확대하고자, 한국어교육 실습 교과목과 연계될 수 있도록 국내외 한국어교육 기관의 유형을 분류하고 각 유형별 운영 현황을 조사함. 조사는 공개된 자료 등을 바탕으로 각 기관별로 분산된 교육기관의 정보를 수집하여 교육기관을 목록화하고, 각 교육기관의 유형별로 운영상의 특징과 운영 현황을 정리함.
- 제2장에서는 조사된 국내 한국어교육 기관에 관한 현황 정보를 정리함. 대학 부설 교육 기관(220개), 다문화가족지원센터(218개) 및 다문화 유치원, 초, 중등학교의 KSL 과정 운영 기관(500개), 외국인 근로자 관련 기관(63개), 사회통합프로그램을 운영하는 거점 기관(47개)을 대상으로 조사하였음. 조사 항목은 ①기본 정보(기관명, 지역, 유형 등), ②기관 규모 정보(교원 수, 학생 수, 개설 학급 수), ③운영 정보(개설 등급, 연중 개설 학기 수 등), ④기타 실습 관련 정보로 구성됨.

- 대학 부설 교육 기관은 수도권을 중심으로 밀집해 있었고, 다문화가족지원센터와 KSL 과정 운영 기관, 사회통합프로그램 운영 기관은 전국적으로 분포해 있음.

○ 제3장은 총 4,084개 국외 한국어 교육기관에 관한 조사 내용을 정리함. 국외 한국어 교육기관으로는 세종학당(144개), 한글학교(1,848개), 해외 한국어 채택 초, 중등학교(830개), 대학(1,243개), 기타 직업 훈련 기관(19개)를 대상으로 공개된 자료를 중심으로 운영 현황을 정리하였음. 조사 항목은 국내 한국어 교육기관과 동일하게 ①기본 정보, ②기관 규모 정보, ③운영 정보, ④기타 실습 관련 정보로 구성됨.

- 세종학당은 중국을 비롯한 아시아 지역에 밀집해 있었고, 가장 많은 수의 교육기관으로 조사된 한글학교는 절반 이상이 미국에 위치함. 초중등학교 및 대학은 일본에 많이 분포하고 있었음.

○ 제4장에서는 해외 거주자 중에서 한국어교원 자격증 취득을 희망하는 수요를 알아보기 위해, 현재 한국어교원 자격증 취득을 준비하고 있는 온라인 교원 양성 기관 수강생을 중심으로 표본 조사를 실시함. 온라인 교원 양성 기관을 주된 표본 집단으로 설정한 까닭은 해외 거주자들이 국내에 직접 오지 않더라도 온라인을 통해 국외에 거주하면서 교육을 받을 수 있다는 점 때문에 실제 해외 거주 수강생이 가장 많은 교육기관이기 때문이었음.

- 주요 분석 결과 중국 > 일본 > 미국 거주자가 가장 많기는 했지만 매우 다양한 국가에 거주하는 이들이 교원 자격증 취득을 희망하고 있음을 알 수 있었음.
- 해외 거주자 중에서 교원 자격증 취득을 희망하는 이들은 여성이 남성보다 그 비율이 압도적으로 높았으며, 3-40대가 주를 이루었음.
- 해외에서 한국어교원 자격증을 취득하고자 하는 이유는 ‘세종학당 등 한국어 교육기관’ 취업, 은퇴 후 재취업 등 취업과 관련됨.

2. 제언 및 기대 효과

- 본 연구에서는 지금까지 분산되었던 한국어 교육기관에 관한 현황 정보를 정리하여, 실습 교과목과 연계할 수 있는 교육기관의 유형과 목록을 정리한 점에서 의의를 가짐.
- 이러한 연구 결과는 한국어교육 현장 실습 교육기관을 선정하거나 연계할 때 활용할 수 있는 기초 자료임. 또한 해외 거주 한국어 교원자격 취득 희망자에 관한 표본 조사를 통해, 해외 거주자를 위한 한국어 교원자격제도 운영에 필요한 기초 정보를 제공함.
- 실습 교과목 운영과 해외 거주자를 위한 자격제도 운영이라는 두 측면에서 앞으로의 정책 개발에 주안점을 두어야 할 사항을 제안하고자 함.
- 실습 교과목 운영 지원 측면
 - 한국어교육 실습 교과목은 한국어교원을 양성하는 데에 필수적인 교과목으로 현장의 한국어교육을 실제로 접할 수 있는 기회를 가질 수 있도록 해야 함. 실제 한국어 수업을 참관하거나 한국어 학습자들에게 직접 교육할 수 있는 기회를 가져 한국어교육에 관한 전문성이 신장될 수 있도록 해야 함.
 - 한국어교원을 양성하는 대학(원), 학점은행제 운영 기관, 비학위과정 운영기관에서는 지속적으로 수강생 즉, 예비 교원들이 교육받을 수 있도록 한국어 교육기관과 협약을 맺어 수강생이 현장 경험을 쌓을 수 있도록 해야 함.
 - 한국어 실습 교육기관이 너무 멀리 위치해 있을 경우 주변의 한국어 실습 기관을 이용할 수 있도록 각 교육기관에서는 안내가 필요함. 또한 실습한 사항을 철저히 평가하여 관리하여야 함.
 - 개별 한국어교원 교육기관에서 한국어교육 현장에 관한 정보를 구하기 어려울 수 있으므로, 본 조사와 같은 한국어 교육기관에 관한 조사를 매년 혹은 격년 등 주기적으로 실시하여 제공할 필요가 있음. 한국어교원 양성기관에서는 한국어 교육기관에 대한 정보를 제공받음으로써 실습 기관 선정의 기초 자료로 활용할 수 있

음.

- 해외에 거주하는 수강생들은 양질의 한국어 실습 교육기관을 찾는 것이 쉽지 않은 일일 것임. 한국어교육 실습 교과목의 안정적 운영 등을 위해 ‘한국어 실습 협력 기관’ 등을 선정하고 지원하는 등 해외 거주 수강생들을 위한 한국어교육 실습 지원 방안을 모색될 필요가 있음.

○ 해외 거주자를 위한 자격제도의 효과적인 정책 방향 수립 필요

- 한국어교원 자격증 취득을 희망하는 해외 거주자는 전체 한국어 교원 자격 취득 희망자에 비해 큰 비율을 차지하지 않을 수 있음. 해외 한국어 교육의 수준을 높이는 측면에서, 현지의 한국어교육 현장에 투입될 수 있는 전문적인 교원을 양성하는 것은 중요함.
- 그러나 해외 거주자를 위해 자격제도 취득을 용이하게 하는 것은 자격증이 남발될 수 있는 문제를 야기하거나, 오히려 전문적인 한국어 교원을 양성하는 데에 지장을 초래할 수 있음. 한국어교원 자격제도는 전문성을 갖춘 한국어교원을 양성하는 데에 중점을 두고 정책이 수립되어야 하며, 해외 거주자를 위해서는 본 연구 조사보다 정확한 수요와 요구를 파악한 후에 실질적인 전문 교원을 양성할 수 있도록 정책적 지원 방향을 마련해야 함.

○ 한국어교육 관련 종합 통계 정보망 마련 필요

- 본 연구 조사를 진행하면서, 각 교육기관의 운영 현황에 관한 정보를 접근할 수 없는 경우가 많았음. 한국어교육의 효율적인 관리와 지원을 위해서는 각 교육 기관을 관리하는 정부 부처 및 각 기관별로 한국어교육과 관련한 정보를 공유하고 이를 종합적으로 제공할 필요가 있음.

○ 질적 조사 및 지속적인 조사 필요

- 한국어교육 실습 기관에 대한 보다 정확한 정보를 제공하기 위해서는 본 조사를 기반으로 질적 접근이 필요함. 현재는 공개된 자료를 바탕으로 교육 운영 상황을 예측할 수 있는 ‘교원 수, 학생 수 등’이 제한적으로 조사됨. 실제 실습 교과목 연계 가능성 여부, 운영 기관의 세부 현황, 실습생 관리 방안 등이 질적으로 조

사되어야 함.

- 또한 한국어 교육기관이 기관 사정에 따라 운영되지 않는 경우도 있고, 새로운 수요에 맞춰 신설되기도 함. 지속적인 한국어 교육기관 조사를 통해 한국어교육과 관련한 통계가 체계적으로 관리되어야 함.

참고문헌

- 김지형 외(2015). 국외 한국어 교육 기관 현황 조사 최종보고서
- 김태진(2016). 재미한글학교 학습자 정체성 구성요인과 언어정체성에 대한 탐색적 연구, 이화여자대학교 국제대학원 박사학위논문.
- 윤현아(2013). 해외 초중등학교 한국어반 설치 현황, 고려대학교 석사학위논문
- 이선웅 외(2016). 한국어교원교육기관 실태조사 연구, 국립국어원
- 이정란·이해영(2014). 재외동포 아동을 위한 학습자 중심 한국어 교재 개발, 이중언어학, 56, 289-312.
- 한국국제교류재단(2007). 해외한국학백서, 을유문화사

교육부 누리집	(http://www.moe.go.kr)
국립국어원 한국어교원자격심사 누리집	(http://www.kteacher.korean.go.kr)
다문화가족지원포털 다누리 누리집	(http://www.liveinkorea.kr)
사회통합정보망 누리집	(http://www.socinet.go.kr)
세종학당재단 누리집	(http://www.ksif.or.kr)
중앙다문화교육센터 누리집	(http://www.nime.or.kr)
Study Korean 누리집	(http://study.korean.net)

[부록 1] 국내 한국어 교육기관 목록

번호	기관명	소속	기관유형	지역	주 소	전화번호	이메일
1	국제교류센터	가야대학교	대학부설기관	경남	경상남도 김해시 삼계동 가야대학교 국제교류센터	055-330-1029	
2	국제교류처 한국어교육센터	가천대학교	대학부설기관	경기	경기도 성남시 수정구 성남대로 1342 가천대학교 글로벌센터 613호	031-750-5672	gieta@gachon.ac.kr
3	국제교류센터 한국어교육부	가톨릭관동대학교	대학부설기관	강원	강릉시 범일로 579번길 24 (내곡동)	033-649-7114	
4	한국어교육센터	가톨릭대학교	대학부설기관	경기	경기 부천시 원미구 역곡2동 가톨릭대학교 성심교정	02-2164-4818	enzhu1101@catholic.ac.kr
5	국제어학교육원	강남대학교	대학부설기관	경기	경기도 용인시 기흥구 강남로8	031-275-4246	saebom05@yahoo.co.kr
6	국제교류원	강릉원주대학교	대학부설기관	강원	강릉시 죽헌길7 강릉원주대학교	033-642-7001	
7	한국어문화원	강원대학교	대학부설기관	강원	강원도 춘천시 강원대학길1(호지동 192-1) 강원대학교 인문대학 2호관 309-1호 한국어문화원	033-250-8137	korcon@kangwon.ac.kr
8	평생교육원	강원대학교	대학부설기관	강원	강원도 삼척시 중앙로1	033-570-6733	esle00@hanmail.net
9	언어교육원	건국대학교	대학부설기관	서울	서울시 광진구 능동로 120	02-450-3076	kfli@konkuk.ac.kr
10	한국어교육원	건국대학교 글로벌캠퍼스	대학부설기관	충북	충북 충주시 충원대로 268	043-840-3182	nam0708@kku.ac.kr
11	국제교육원 한국어교육센터	건양대학교	대학부설기관	충남	충청남도 논산시 대호로 121 건양대학교 건양회관 2층 국제교육원	041-730-5135	
12	국제정보문화교류원	경기과학기술대학교	대학부설기관	경기	경기도 시흥시 경기과기대로 269	031-496-4696	
13	국제교육원	경기대학교	대학부설기관	경기	경기도 수원시 영통구 광고산로 154-42	031-249-8933	kite@kyonggi.ac.kr
14	국제교류원	경남과학기술대학교	대학부설기관	경남	경남 진주시 동진로 33 경남과학기술대학교 100주년 기념관 10층	055-751-3751	
15	국제교류센터	경남대학교	대학부설기관	경남	경상남도 마산시 월영동 449	055-249-2016~7, 2066	
16	국제협력원	경남도립거창대학	대학부설기관	경남	경상남도 거창군 거창로 72 경남도립거창대학 국제협력원	055-254-2783	mermaid1118@hanmail.net
17	국제어학원	경남도립남해대학	대학부설기관	경남	경남 남해군 남해읍 남변리	552542463	ihsong@hanmail.net
18	국제교육처	경동대학교	대학부설기관	강원	강원도 고성군 토성면 봉포4길 46	033-639-0189	info@kduniv.ac.kr
19	한국어학당	경민대학교	대학부설기관	경기	경기도 의정부시 서부로 545	031-828-7063	
20	국제교육원	경북과학대학교	대학부설기관	경북	경상북도 칠곡군 기산면 지산로 634	054-979-9234	
21	어학교육원	경북대학교	대학부설기관	대구	대구광역시 북구 대학로 80 경북대학교	053-950-6738	knuli@knu.ac.kr
22	국제교육·교류센터	경북전문대학	대학부설기관	경북	경북 영주시 대학로 77번지 경북전문대학교 국제교류센터	054-630-5211	
23	국어문화원	경상대학교	대학부설기관	경남	경상남도 진주시 진주대로501	055-772-0761	gnukorean@gnu.ac.kr
24	한국어학당	경성대학교	대학부설기관	부산	부산광역시 남구 수영로 309 (대연동) 경성대학교 한국어학당	051-663-4068	
25	국제교류센터	경운대학교	대학부설기관	경북	경북 구미시 산동면 강동로 730 국제교류센터	05479-4058	
26	국제교류센터	경인교육대학교	대학부설기관	인천	인천광역시 계양구 계산로 62	032540-1441	
27	평생교육원	경인교육대학교(경기캠퍼스)	대학부설기관	경기	경기도 안양시 만안구 삼막로 경인교육대학교	314706153	lifelong@ginue.ac.kr
28	국제교육원	경인여자대학교	대학부설기관	인천	인천광역시 계양구 계양산로 63	032-540-0402	pis@kiwu.ac.kr
29	국제교류교육원	경일대학교	대학부설기관	경북	경상북도 경산시 하양읍 가마실길 50	053-600-4692	hjchoi@kiu.kr
30	한국어학당	경주대학교	대학부설기관	경북	경북 경주시 태종로 188 경주대학교 한국어학당	054770-5310	
31	국제교육원	경희대학교	대학부설기관	서울	서울시 동대문구 경희대로 26 경희대학교 국제교육원	02-961-0081	
32	언어교육원	경희대학교(용인)	대학부설기관	경기	경기도 용인시 기흥구 덕영대로 1732 글로벌관 305호	031-201-3377	ice@khu.ac.kr
33	국제교육센터 한국어학당	계명대학교	대학부설기관	대구	대구광역시 달서구 달구벌대로 1095 계명대학교 국제사업센터	053-580-6353	korean@kmu.ac.kr
34	국제교육원	계명문화대학교	대학부설기관	대구	대구광역시 달서구 달서로 673 계명문화대학교 국제교육원	053-589-7941	hohohonk@kmcu.ac.kr
35	국제어학원 한국어센터	고려대학교	대학부설기관	서울	서울 성북구 안암동5가 고려대학교안암캠퍼스인문사회계	02-3290-2974	chun27@korea.ac.kr
36	국제교류교육원	고려대학교(세종)	대학부설기관	세종	세종특별자치시 세종로 2511 고려대학교 세종캠퍼스	044-860-1904	
37	국제언어교육원	고신대학교	대학부설기관	부산	부산광역시 영도구 와치로 194	051-990-2415	310014@koshin.ac.kr
38	국제교육원 한국어교육센터	공주대학교	대학부설기관	충남	충청남도 공주시 공주대로 56 (신관동 182) 공주대학교 국제교육원	041-850-8868	jollygirl@kongju.ac.kr
39	한민족교육문화원	공주대학교	대학부설기관	충남	충남 공주시 우금티로 753	041-850-6030	hansaram@kongju.ac.kr

40	한국어교육원	광신대학교	대학부설기관	광주	광주광역시 북구 양산택지소로 36	062-605-1064	
41	한국어문화교육센터	광운대학교	대학부설기관	서울	서울시 노원구 광운로20 광운대학교 연구관 803호	02-940-5307	kkclcs307@kw.ac.kr
42	국제교육원	광주여자대학교	대학부설기관	광주	광주광역시 광산구 산정동 165번지 광주여자대학교 국제교육원	062-950-3576	
43	국제교류처	구미대학교	대학부설기관	경북	경상북도 구미시 아은로 37	054-440-1117	
44	국제교육원 한국어교육센터	국민대학교	대학부설기관	서울	서울시 성북구 정릉로 77	02-910-5815	
45	국방어학원	합동군사대학교	대학부설기관	경기	경기도 이천시 장호원을 이항리 산107-27	031-640-7771	511guyung@gmail.com
46	사회교육원	국제신학대학원대학교	대학부설기관	서울	한국 서울특별시 관악구 신원동 1577-5	02-839-0385	
47	국제교류교육원	군산대학교	대학부설기관	전북	전라북도 군산시 대학로 558 국제교류교육원 언어교육부	063-469-4927	artiess@kunsan.ac.kr
48	금강어학원	금강대학교	대학부설기관	충남	충청남도 논산시 상월면 상월로 522 금강대학교 금강어학원	041-731-3471	
49	국제교류교육원	금오공과대학교	대학부설기관	경북	경상북도 구미시 대학로 61 국제교류교육원	054-478-7221	sungmi@kumoh.ac.kr
50	국제교육원	김천대학교	대학부설기관	경북	경상북도 김천시 대학로 214 김천대학교 국제교류처(대학본관 1층) (740-704)	054-420-4194	lbjy1@gimcheon.ac.kr
51	국제교류처 한국어교육센터	김포대학교	대학부설기관	경기	경기도 김포시 월곶면 김포대로 97	031)999-4735	
52	나사렛대학교 평생교육원	나사렛대학교	대학부설기관	충남	충남 천안시 서북구	415701666	yjhong@kornu.ac.kr
53	국제협력단 언어교육원	남부대학교	대학부설기관	광주	광주광역시 광산구 첨단중앙로 23	062-970-0392	crh@nambu.ac.kr
54	국제문화교육원	남서울대학교	대학부설기관	충남	충청남도 천안시 서북구 성환읍 91	041-580-3022	jym@nsu.ac.kr
55	어학교육센터	단국대학교	대학부설기관	경기	경기도 용인시 수지구 죽전로 152	031-8005-2920	
56	어학교육센터	단국대학교(천안 캠퍼스)	대학부설기관	충남	충남 천안시 동남구 단대로 119		
57	한국어학당	대구가톨릭대학교	대학부설기관	경북	경북 경산시 하양읍 하양로 13-13	053-850-3767	lalalai1718@cu.ac.kr
58	국제처 한국어교육센터	대구대학교	대학부설기관	경북	경북 경산시 진량읍 대구대로 201	053-850-5693	
59	국제교육원	대구미래대학교	대학부설기관	대구	경북 경산시 미래로 114 대구미래대학교	053- 810-9233	
60	국제교류교육센터	대구한의대학교	대학부설기관	경북	경상북도 경산시 한의대로 1	053-819-1742	
61	국제어학원	대림대학교	대학부설기관	경기	경기도 안양시 동안구 임곡로2	031-467-4592	jskim@daelim.ac.kr
62	국제교류센터	대전과학기술대학교	대학부설기관	대전	대전광역시 서구 해천로 100	042-580-6181	jangsumin@dst.ac.kr
63	국제교류원 한국어교육센터	대전대학교	대학부설기관	대전	대전광역시 동구 대학로 62 (용운동)	042-280-2943, 2768	
64	한국어교류센터	대진대학교	대학부설기관	경기	경기도 포천시 호국로 1007번지 대진대학교 본관 1층 국제교류원	031-539-2651	
65	국제어학원	대한신학대학원대학교	대학부설기관	경기	경기도 안양시 만안구 경수대로 1406번길 30	031-470-3333	
66	언어교육원	덕성여자대학교	대학부설기관	서울	서울시 도봉구 우이천로 381 덕성여자대학교	02-902-9151	
67	국제어학원	동국대학교	대학부설기관	서울	서울특별시 중구 필동로 1길 30 동국대학교	02-2260-3472	
68	국제교류처	동국대학교(경주캠퍼스)	대학부설기관	경북	경상북도 경주시 동대로 123 동국대 경주캠퍼스	054-770-2877	
69	한국어교육원	동덕여자대학교	대학부설기관	서울	서울시 성북구 화랑로 13길 60 송인관 215호	02-940-4851	
70	한국어학당	동명대학교	대학부설기관	부산	부산광역시 남구 신신로 428 동명대학교	051-629-3013	hymoon@tu.ac.kr
71	국제교류센터	동부산대학교	대학부설기관	부산	부산 해운대구 반송2동 640-5	051-540-3801	jychoi@dpc.ac.kr
72	외국어교육원	동서대학교	대학부설기관	부산	부산광역시 사상구 주례로 47	051)320-2691	
73	언어교육원	동신대학교	대학부설기관	전남	전남 나주시 건재로 185	061-330-3961	
74	언어교육원	동아대학교	대학부설기관	부산	부산광역시 사하구 낙동대로 550번길 37	051-200-6342	jikyung@dau.ac.kr
75	국제협력팀	동아방송예술대학교	대학부설기관	경기	경기도 안성시 삼죽면 동아에대길 47	031-670-6769	
76	국제교류원 어학교육원	동양대학교	대학부설기관	경북	경북 영주시 풍기읍 동양대로 145	054-630-1242	
77	아학연구소	동우대학교	대학부설기관	강원	강원도 속초시 도학원길 5	033-639-0100	
78	국제교육원	동원대학교	대학부설기관	경기	경기 광주시 곤지암읍 경춘대로 26	031-760-0142	
79	한국어교육원	동의과학대학	대학부설기관	부산	부산광역시 부산진구 양지로 54 월령관 5층	051-860-3541	
80	대외협력처	동의대학교	대학부설기관	부산	부산광역시 부산진구 영랑로 176 동의대학교	051-890-1772	

81	평생교육원	동주대학교 평생교육원	대학부설기관	부산	부산광역시 사하구 사리로55번길 16 동주대학교 덕문관3층	051-200-3244	
82	국제교류센터	두원공과대학교	대학부설기관	경기	경기도 안성시 죽산면 관음당길 51	031-670-7286	
83	국제언어교육원	디지털서울문화예술대학교	대학부설기관	서울	서울특별시 서대문구 통일로 36길 60	02-379-0004	z2230699@scau.ac.kr
84	국제교류원 한국어학당	명지대학교(서울)	대학부설기관	서울	서울시 서대문구 가북로로 34 명지대학교 국제교류팀	02-300-1509	minwoogeun@mju.ac.kr
85	사회교육원	명지대학교(용인)	대학부설기관	경기	경기도 용인시 처인구 명지로116번길	031-330-6745	
86	한국어교육센터	명지전문대학	대학부설기관	서울	서울특별시 서대문구 가좌로 134	02-300-1296	
87	국제교육원	목원대학교	대학부설기관	대전	대전 서구 목원길21	042-829-7132	jane@mokwon.ac.kr
88	국제교류교육원	목포대학교	대학부설기관	전남	전라남도 무안군 청계면 영산로 1666	061-450-6200	
89	한국어교육원	배재대학교	대학부설기관	대전	대전광역시 서구 배재로 155-40	042-520-5730	chaes@pcu.ac.kr
90	국제교류처 유학생지원팀	부경대학교	대학부설기관	부산	부산광역시 남구 용수로 45	051-629-6843	
91	언어교육원	부산교육대학교	대학부설기관	부산	부산광역시 연제구 교대로 24	051-500-7538	
92	언어교육원	부산대학교	대학부설기관	부산	부산광역시 금정구 부산대학로63번길 2	051-510-3305	free4man@pusan.ac.kr
93	한국어문화교육원	부산외국어대학교	대학부설기관	부산	부산광역시 금정구 금샘로 485번길 65	051-509-5321	shpark@bufs.ac.kr
94	글로벌어학센터	부전대학교	대학부설기관	경기	경기 부천시 원미구 신흥로 56번길 25	032-610-0731	mkji@bc.ac.kr
95	국제문화교육원	삼육대학교	대학부설기관	서울	서울특별시 노원구 화랑로 815	02-3399-3606	titan1911@syu.ac.kr
96	국제언어문화교육원	상명대학교	대학부설기관	서울	서울시 종로구 통소동 133	02-764-7825	
97	국제언어문화교육원	상명대학교(천안)	대학부설기관	충남	충남 천안시 동남구 상명대길 31	041-550-5514	
98	어학원	상지대학교	대학부설기관	강원	강원도 원주시 상지대길 83	033-738-7608	
99	국제문화교육원 한국어교육원	서강대학교	대학부설기관	서울	서울시 마포구 백범로 35	02-705-8088	ckss@sogang.ac.kr
100	국제교류본부	서울과학기술대학교	대학부설기관	서울	서울특별시 노원구 공릉로 232 서울과학기술대학교	02-970-9220	
101	언어교육원 한국어교육센터	서울대학교	대학부설기관	서울	서울특별시 관악구 관악로1	02-880-5488	
102	미래평생교육원	서울디지털대학교	대학부설기관	서울	서울특별시 마포구 독막로	221283202	kook@sdu.ac.kr
103	국제교류과	서울시립대학교	대학부설기관	서울	서울특별시 동대문구 시립대로 163	02-6490-6672	ykang@uos.ac.kr
104	평생교육원	서울신학대학교	대학부설기관	경기	경기도 부천시 소사구 소사본2동	032-340-9236	
105	한국어교육센터	서울여자대학교	대학부설기관	서울	서울특별시 노원구 화랑로 621	02970-7802	sungyury@hanmail.net
106	서울외국어대학원대학교	서울외국어대학원대학교	대학부설기관	서울	서울시 서초구 양재동	02-2182-6014	
107	외국어교육원 한국어학당	서일대학교	대학부설기관	서울	서울특별시 중랑구 용산마로 94길 44-4	02-491-6221	
108	국제교류팀	선린대학교	대학부설기관	경북	경상북도 포항시 북구 흥해읍 조곡길 36번길	054) 260-5083	
109	한국어교육원	선문대학교	대학부설기관	충남	충남 천안시 동남구 천안대로 277	041-559-1302	
110	언어교육원	성결대학교	대학부설기관	경기	경기 안양시 만안구 성결대학로 53	031-467-8242	
111	한국어학당	성공회대학교	대학부설기관	서울	서울시 구로구 연동로320	02-2610-4802	
112	성균아학원	성균관대학교	대학부설기관	서울	서울특별시 종로구 성균관로 25-2	02-760-1345	
113	성균아학원	성균관대학교(수원)	대학부설기관	경기	경기도 수원시 장안구 서부로 2066	031-290-5522	
114	국제어학원	성덕대학교	대학부설기관	경북	경상북도 영천시 신녕면 대학길 105	054-330-8898	
115	국제문화교육원	성신여자대학교	대학부설기관	서울	서울특별시 성북구 보문로 34다길 2	02-920-7302	
116	국제교육원	세명대학교	대학부설기관	충북	충북 제천시 세명로 65	043-649-1187	
117	국제교육원	세종대학교	대학부설기관	서울	서울특별시 광진구 능동로 209 세종대학교 광개토관 910호	02-3408-4052	
118	국제교육원	승원대학교	대학부설기관	광주	광주광역시 남구 송암로 73	062-360-5845	
119	국제어학원	수성대학교	대학부설기관	대구	대구광역시 수성구 달구벌대로 528길 15	053-749-7000	
120	국제교육원	수원과학대학교	대학부설기관	경기	경기도 화성시 청남면 세자로 288	031-350-2114	
121	한국어교육원	수원대학교	대학부설기관	경기	경기도 화성시 봉담읍 와우안길 17	031-229-8270	

122	국제언어교육원	숙명여자대학교	대학부설기관	서울	서울특별시 용산구 청파로47길 100	02-710-9165	
123	국제교류교육원	순천대학교	대학부설기관	전남	전남 순천시 중앙로 255	061-750-3142	
124	국제교육교류처	순천향대학교	대학부설기관	충남	충청남도 아산시 신항면 순천향로 22 순천향대학교 국제교육교류처	041-530-1114	
125	국제교육원	송원대학교	대학부설기관	서울	서울특별시 동작구 상도로 369 송원대학교	02-820-0781	
126	한국어교육센터	신라대학교	대학부설기관	부산	부산 사상구 백양대로 700번길	051-999-5755	kedu_c@silla.ac.kr
127	국제교류원	신성대학교	대학부설기관	충남	충청남도 당진시 정미면 대학로1 신성대학교 신학협력관 5층	041-350-1172	csc172@shinsung.ac.kr
128	국제어학센터	신한대학교	대학부설기관	경기	경기도 의정부시 호암로 95	031-870-3169	jhpark@shinhan.ac.kr
129	국제교육센터	아주대학교	대학부설기관	경기	경기도 수원시 영통구 월드컵로 199	031-219-1562	koli@ajou.ac.kr
130	국제교류센터	아주자동차대학교	대학부설기관	충남	충남 보령시 주포면 대학길 106	041-939-3006	
131	국제교육교류원	안동과학대학교	대학부설기관	경북	경북 안동시 서후면 서선길 189	054-851-3780	
132	한국어학당	안동대학교	대학부설기관	경북	경상북도 안동시 경동로 1375		
133	국제교류문화원	안산대학교	대학부설기관	경기	경기도 안산시 상록구 안산대학로 155	031-400-7191	
134	한국어교육원	안양대학교	대학부설기관	경기	경기도 안양시 만안구 삼덕로 37번길 22	031-467-0769	
135	국제교류센터 한국어학교	여주대학교	대학부설기관	경기	경기 여주시 세종로 338	031-880-5589	
136	한국어학당	연성대학교	대학부설기관	경기	경기도 안양시 만안구 양화로 37번길 34	031-441-1445	yoonsun@yeonsung.ac.kr
137	한국어학당	연세대학교	대학부설기관	서울	서울시 서대문구 연세로 50	02-2123-8552	jyuh@yonsei.ac.kr
138	국제교육원	연세대학교(원주)	대학부설기관	강원	강원도 원주시 연세대길1 연세대학교	033-760-5089	
139	연세대학교	연세대학교(인천)	대학부설기관	인천	인천광역시 연수구 송도과학로 85	032-749-2114	
140	한국어교육원	영남대학교	대학부설기관	경북	경상북도 경산시 대학로280	053-810-7883	kakang@ynu.ac.kr
141	글로벌추진센터	영동대학교(유원대학교)	대학부설기관	충북	충청북도 영동읍 영동읍 대학로 310	043-740-1313	
142	한국어교육센터	영산대학교	대학부설기관	부산	부산광역시 해운대구 반송순원로 142	051-540-7023	phillio@ysu.ac.kr
143	국제교류원	영진전문대학	대학부설기관	대구	대구 북구 북원로 35	053-940-5490	simboy@yj.ac.kr
144	국제교류교육원	예원예술대학교	대학부설기관	전북	전라북도 임실군 신평면 장인로 117	063-640-7070	
145	국제교류교육센터	용인대학교	대학부설기관	경기	경기도 용인시 처인구 용인대학교 134	031-8020-2913	mkipark@yongin.ac.kr
146	국제교류원	용인송담대학교	대학부설기관	경기	경기도 용인시 처인구 동부로 61	031-330-9081	
147	한국어교육원	우석대학교	대학부설기관	전북	전라북도 원주군 삼례읍 삼례로 443	063-290-1280	
148	한국어교육원	우송대학교	대학부설기관	대전	대전광역시 동구 동대전로171 우송대학교 서캠퍼스	042-629-6698	5252mo@hanmail.net
149	평생교육원	울산과학대학교	대학부설기관	울산	울산광역시 동구 봉수로 101 울산과학대학교 평생교육원	052-230-0842	yjlee@uc.ac.kr
150	국제교류원	울산대학교	대학부설기관	울산	울산광역시 남구 대학로93 국제교류원	052-220-2928	japark@mail.ulsan.ac.kr
151	국제교류팀	원광대학교	대학부설기관	전북	전북 익산시 익산대로 460	063-850-5114	
152	국제개발원	원광보건대학교	대학부설기관	전북	전라북도 익산시 익산대로 514	063-840-1521	
153	국제교류원	위덕대학교	대학부설기관	경북	경상북도 경주시 강동면 동해대로 261	054-760-1740	global@uu.ac.kr
154	언어교육원	이화여자대학교	대학부설기관	서울	서울특별시 서대문구 이화여대길 52 (이화심성 교육문화관)	02-3277-3182~5	
155	국제교류센터	인덕대학교	대학부설기관	서울	서울시 노원구 조안산로 12	02-950-7000	idle@induk.ac.kr
156	한국어문화교육원	인제대학교	대학부설기관	경남	경상남도 김해시 인제로 197	055-320-3977	
157	한국어학당	인천대학교	대학부설기관	인천	인천광역시 연수구 아카데미로 119번지	032-835-9581	inukli@incheon.ac.kr
158	언어교육원	인하대학교	대학부설기관	인천	인천광역시 남구 인하로 100	032-860-8273	hanna@inha.ac.kr
159	국제교류교육원	전남과학대학교	대학부설기관	전남	전라남도 곡성군 옥과면 대학로 113	061-360-5183	
160	언어교육원	전남대학교	대학부설기관	광주	광주광역시 북구 용봉동 77	062-530-3648	yrcho@jnu.ac.kr
161	언어교육부 한국어학당	전북대학교	대학부설기관	전북	전북 진주시 백제대로 567	063-270-2250	
162	한국어문화교육원	전주기전대학교	대학부설기관	전북	전라북도 전주시 완산구 전주전서로 267	063-280-5234	

163	한국어문화교육센터	전주대학교	대학부설기관	전북	전라북도 전주시 완산구 전창로 303	063-220-3198	dhkim@jj.ac.kr
164	국제교육원	전주비전대학교	대학부설기관	전북	전라북도 전주시 완산구 전창로 235	063-220-3941	leesh@vision.ac.kr
165	한국어학당	제주관광대학교	대학부설기관	제주	제주특별자치도 제주시 애월읍 평화로 2715		
166	국제교육원	제주국제대학교	대학부설기관	제주	제주특별자치도 제주시 516로 2870	064-754-0391	yckim@jeju.ac.kr
167	국제교류본부	제주대학교	대학부설기관	제주	제주특별자치도 제주시 제주대학로 102	064-754-2197	
168	언어교육센터	제주한라대학교	대학부설기관	제주	제주특별자치도 제주시 한라대학로 38	064-741-7575	
169	언어교육원 한국어학당	조선대학교	대학부설기관	서울	광주광역시 동구 필문대로 309	062-230-6546	jj2790@hanmail.net
170	한국어교육원	주안대학원대학교	대학부설기관	인천	인천광역시 남구 석바위로 74번길 11	032-446-5200	
171	국제교류센터	중부대학교	대학부설기관	충남	충청남도 금산군 추부면 대학로 201	041-750-6523	
172	언어교육원 국제교육팀	중앙대학교	대학부설기관	서울	서울특별시 동작구 흑석로 84	02-820-6275	
173	언어교육원 국제교육팀	중앙대학교(안성)	대학부설기관	경기	경기도 안성시 대덕면 서동대로 4726	031-670-3629	
174	한국어학당	중앙대학교	대학부설기관	충북	충청북도 괴산군 괴산읍 문무로 85	043-830-8224	
175	한국어교육원	장신대학교	대학부설기관	경남	경남 창원시 마산회원구 팔용로 262	055-250-1372	
176	국제교류원	창원대학교	대학부설기관	경남	경남 창원시 의창구 창원대학로 20	055-213-2636	yeon@changwon.ac.kr
177	글로벌교육센터	창원문성대학교	대학부설기관	경남	경남 창원시 의창구 중훈로 91	055-279-5020	iscjc77@cmu.ac.kr
178	국제교육원	청운대학교	대학부설기관	충남	충남 홍성군 홍성읍 대학길 25 청운대학교	041-630-3467	iecenter@chungwoon.ac.kr
179	국제교류센터	청주교육대학교	대학부설기관	충북	충청북도 청주시 서원구 청남로 2065	043-299-0800	
180	한국어교육센터	청주대학교	대학부설기관	충북	충청북도 청주시 상당구 대성로 586	043-229-8917	
181	국제교류교육원	초당대학교	대학부설기관	전남	전남 무안군 무안읍 무안로 380	061-450-1577	
182	한국어학당	홍신대학교	대학부설기관	서울	서울 동작구 사당로 143	02-595-5789	kong9568@hanmail.net
183	국제언어교육원	충남대학교	대학부설기관	대전	대전광역시 유성구 대학로 99	042-821-8804	
184	평생교육원	충남도립대학교	대학부설기관	충남	충청남도 청양군 청양읍 학사길 55	041-635-6000	
185	국제교류본부	충북대학교	대학부설기관	충북	충북 청주시 서원구 충대로1	043-261-2945	
186	국제교육원	충청대학교	대학부설기관	충북	충북 청원군 강내면 월곡길 38	043-230-2733	
187	평생국제교육원	평택대학교	대학부설기관	경기	경기도 평택시 서동대로 3825	031-659-8006	
188	국제교육개발원	포항대학교	대학부설기관	경북	경북 포항시 북구 흥해읍 신덕로60	054245-1209	
189	이학센터	한국과학기술원(KAIST)	대학부설기관	대전	대전광역시 유성구 대학로 291	042-350-8738	
190	국제교류본부	한국고원대학교	대학부설기관	충북	충청북도 청원군 강내면 태성탑연로250	043-230-3175	
191	국제교류팀	한국교통대학교	대학부설기관	충북	충북 청주시 대학로 50	043-841-5824	
192	국제어학원	한국국제대학교	대학부설기관	경남	경상남도 진주시 문산읍 상문리 산 270번지	055-751-8094	
193	국제교육센터	한국기술교육대학교	대학부설기관	충남	충남 천안시 동남구 병천면 충절로 1800	041-560-1795	
194	한국어센터	한국산업기술대학교	대학부설기관	경기	경기도 시흥시 산기대학로 237	031-8041-0808	yoodh@kpu.ac.kr
195	국제교육원	한국영성대학교	대학부설기관	충남	세종특별자치시 장군면 대학길 300	044-850-9143	
196	한국어문화교육원	한국외국어대학교	대학부설기관	서울	서울특별시 동대문구 이문로 107	02-2173-2910	cheers@hufs.ac.kr
197	국제문화원 한국어교육부	한국항공대학교	대학부설기관	경기	경기 고양시 덕양구 화전동 항공대길 100	02-300-0480	
198	국제교류교육원	한국해양대학교	대학부설기관	부산	부산광역시 영도구 태종로 727	051-410-4774	
199	한국어학당	한남대학교	대학부설기관	대전	대전광역시 대덕구 한남로 70	042-629-8346	
200	언어교육원	한동대학교	대학부설기관	경북	경북 포항시 북구 흥해읍 한동로 558	054-260-1111	
201	한림어학당	한림국제대학원대학교	대학부설기관	서울	서울 강남구 역삼로 427	02-557-5787	
202	국제교육원	한림대학교	대학부설기관	강원	강원도 춘천시 한림대학길 1	033-248-1341	
203	언어교육원	한반도국제대학원대학교	대학부설기관	서울	서울특별시 용산구 임정로 17	02-2077-8700	

204	국체교류원	한밭대학교	대학부설기관	대전	대전 유성구 동서대로125	042)821-1389	
205	어학교육원	한서대학교	대학부설기관	충남	충청남도 서산시 해미면 한서1로 46	041-660-1302	
206	언어교육원	한성대학교	대학부설기관	서울	서울특별시 성북구 삼선동2가 389	02-760-4369	
207	한국어학당	한세대학교	대학부설기관	경기	경기도 군포시 한세로 30	031-450-5216	
208	국체교류원	한신대학교	대학부설기관	경기	경기 오산시 한신대길 137	031-379-0215	
209	국체교류원	한양대학교	대학부설기관	서울	서울특별시 성동구 왕십리로 222	02)2220-1663	
210	국체교육원	한양대학교 (안산)	대학부설기관	경기	경기도 안산시 상록구 한양대학로 55	031-400-5841	
211	한국어교육센터	한양여자대학교	대학부설기관	서울	서울특별시 성동구 삼곡이길 200	02-2290-2232	
212	평생교육원	한림장신대학교	대학부설기관	전북	전북 완주군 상관면	063-230-5481	
213	국체어학원	한중대학교	대학부설기관	강원	강원도 동해시 지흥동 산 119	335209202	boradolee2000@hanmail.net
214	한국어학원	협성대학교	대학부설기관	경기	경기도 화성시 봉담읍 최루백로 72	031-299-1363.4	
215	한국어교육원	혜전대학교	대학부설기관	충남	충청남도 홍성군 홍성읍 대학길 25	041-630-5173	
216	국체교류본부	호남대학교	대학부설기관	광주	광주광역시 광산구 어등로 330	062-940-5886	
217	산업문화교육원	호서대학교	대학부설기관	충남	충청남도 아산시 배방면 세출리	070-8299-8634	60707@hoseo.edu
218	한국어학당	호서대학교	대학부설기관	충남	충남 아산시 배방읍 호서로79번길 20	041-540-9522	
219	한국어교육원	호원대학교	대학부설기관	전북	전라북도 군산시임피면 호원대3길 64	063-450-7681	
220	국체언어교육원	홍익대학교	대학부설기관	서울	서울시 마포구 와우신로 94	02-320-2375	leehj@hongik.ac.kr

KSL 교육 기관(예비/중점/연구학교/유치원)						
번호	기관명	소속	기관유형	지역	주소	전화번호 이메일
1	가정고등학교		KSL교육기관	인천	인천광역시 서구 서달로 162	032-579-9186
2	가평중학교		KSL교육기관	경기	경기도 가평군 가평읍 광장로 10	031-580-3000
3	곡린중학교		KSL교육기관	경기	경기도 군포시 곡란로 95	031-395-0032
4	군지임중학교		KSL교육기관	경기	경기도 광주시 군지임을 군지임로 82	031-762-6034
5	관대초등학교		KSL교육기관	충남	충청남도 아산시 둔포면 산전길 19	041-531-1590
6	관산중학교		KSL교육기관	경기	경기도 안산시 단원구 삼일로 184	031-487-8104
7	광남중학교		KSL교육기관	경기	경기도 광명시 광명로 785	02-2617-6071
8	광덕초등학교		KSL교육기관	충남	충청남도 천안시 동남구 광덕면 신흥리3길 36	041-567-0347
9	구남초등학교		KSL교육기관	부산	부산광역시 북구 구남로14번가길 23	051-336-6602
10	구로중학교		KSL교육기관	서울	서울특별시 구로구 구로중앙로 48	02-890-4233
11	구로초등학교		KSL교육기관	서울	서울특별시 구로구 구로중앙로27나길 9	02-861-1941
12	군산구암초등학교		KSL교육기관	전북	전라북도 군산시 경암3길 64-1	063-445-2405
13	권선중학교		KSL교육기관	경기	경기도 수원시 권선구 경수대로 239	031-237-3356
14	글로벌국제학교		KSL교육기관	부산	부산 부산진구 서전로68번길 92 평화교회 4층	051-818-0087
15	금당초등학교		KSL교육기관	충남	충남 홍성군 홍동면 초룡산길 9	041-633-3170
16	금산초등학교		KSL교육기관	충남	충청남도 금산군 금산읍 인심로 69	041-753-6230
17	금파중학교		KSL교육기관	경기	경기도 김포시 김포대로926번길 88-9	031-998-4121
18	김해내동초등학교		KSL교육기관	경남	경상남도 김해시 평전로 151	055-332-5601
19	남당초등학교		KSL교육기관	충북	충청북도 제천시 청풍호로2길 4-5	043-643-2292
20	남북초등학교		KSL교육기관	울산	울산광역시 동구 옥류로 33	052-234-5402
21	내덕중학교		KSL교육기관	경남	경상남도 김해시 내덕로 80	055-312-3262
22	내항초등학교		KSL교육기관	울산	울산광역시 중구 내항13길 53	052-297-6072
23	논산동성초등학교		KSL교육기관	충남	충청남도 논산시 관촉로 263(취암동)	041-734-0891
24	다에다문화학교		KSL교육기관	서울	서울특별시 강남구 인주로 615 강남YMCA	02-3445-5045
25	당진중학교		KSL교육기관	충남	충청남도 당진시 운학길 41	041-357-2652
26	대구동촌초등학교		KSL교육기관	대구	대구광역시 동구 동촌로 168	053-232-1000
27	대구북동초등학교		KSL교육기관	대구	대구광역시 달성군 농공읍 농공로11길 18	053-235-0493
28	대구신당초등학교		KSL교육기관	대구	대구광역시 달서구 서당로 14	053-234-3030
29	대구죽전초등학교		KSL교육기관	대구	대구광역시 달서구 죽전길 127	053-234-1801
30	대구팔달초등학교		KSL교육기관	대구	대구광역시 북구 매천로2길 19-6	053-233-3565
31	대덕중학교		KSL교육기관	대전	대전광역시 유성구 대덕대로 515	042-860-8902
32	대덕초등학교		KSL교육기관	대전	대전광역시 유성구 대덕대로 515	042-860-8902
33	대덕초등학교		KSL교육기관	전북	전라북도 완주군 구이면 구이로 641	063-221-6049
34	대동여자중학교		KSL교육기관	강원	강원 횡성군 횡성읍 대동로 28	033-343-4396

35	대동초등학교		KSL교육기관	서울	서울특별시 영등포구 대림로21길 6	070-8644-8504
36	대불초등학교		KSL교육기관	전남	전라남도 영암군 삼호읍 대불주거6로 41	061-462-4101
37	대소초등학교		KSL교육기관	충북	충청북도 음성군 대소면 오테로 110-12	043-881-7009
38	대전자운초등학교		KSL교육기관	대전	대전광역시 유성구 자운로97번길 380	042-862-6472
39	대전흥룡초등학교		KSL교육기관	대전	대전광역시 동구 동대전로256번길 21	042-624-5343
40	동구로초등학교		KSL교육기관	서울	서울특별시 구로구 구로중앙로14길 43	02-853-2407
41	동암중학교		KSL교육기관	경기	경기도 의정부시 장곡로226번길 132	031-894-7004
42	동해초등학교		KSL교육기관	경북	경상북도 포항시 남구 동해면 일월로 78	054-284-3029
43	명현중학교		KSL교육기관	인천	인천광역시 계양구 인남로554번길 26	032-554-6832
44	반송초등학교		KSL교육기관	부산	부산광역시 해운대구 아래반송로30번길 37-16	051-540-5800
45	백석중학교		KSL교육기관	경기	경기도 고양시 일산동구 호수로 404	031-960-6789
46	병점중학교		KSL교육기관	경기	경기도 화성시 병점3로 71	031-224-0417
47	보산초등학교		KSL교육기관	경기	경기도 동두천시 중앙로 427	031-865-2643
48	봉의중학교		KSL교육기관	강원	강원도 춘천시 춘천로296번길 55	033-256-6882
49	부산다문화국제학교		KSL교육기관	부산	부산광역시 동구 중앙대로 303	051-717-0346
50	부안초등학교		KSL교육기관	강원	강원도 춘천시 서부대성로239번길 70	033-253-2320
51	산내초등학교		KSL교육기관	대전	대전광역시 동구 산내로 1292	042-273-2301
52	상동중학교		KSL교육기관	경기	경기도 부천시 원미구 부흥로 19	070-7099-5191
53	상지여자고등학교		KSL교육기관	경북	경상북도 상주시 함창읍 함창중앙로 176	054-541-3082
54	새날학교		KSL교육기관	광주	광주광역시 광산구 평동로 29	062-943-8935
55	생연중학교		KSL교육기관	경기	경기도 동두천시 생연로 46	031-857-9972
56	서울광희초등학교		KSL교육기관	서울	서울특별시 중구 다산로 269	02-2238-8455
57	서울다솜학교		KSL교육기관	서울	서울특별시 중구 다산로 290	070-8685-7782
58	서울영일초등학교		KSL교육기관	서울	서울특별시 구로구 남부순환로105길 218 영일초등학교	02-861-0426
59	선덕여자중학교		KSL교육기관	경북	경상북도 경주시 양정로 20-11	054-745-7053
60	선유중학교		KSL교육기관	경기	경기도 파주시 문산읍 독서로1길 37	031-956-8410
61	선일중학교		KSL교육기관	경기	경기도 안산시 단원구 선부광장서로 59	070-5069-5060
62	선정관광고등학교		KSL교육기관	서울	서울특별시 은평구 서오릉로20길 19	02-3156-1600
63	성남중학교		KSL교육기관	경기	경기도 성남시 중원구 원터로 64	031-751-8746
64	성진중학교		KSL교육기관	전남	전라남도 강진군 별피로 367-9 성진중학교	061-432-5014
65	세지중학교		KSL교육기관	전남	전라남도 나주시 세지면 동창로 112 벽상관	061-331-5506
66	송우중학교		KSL교육기관	경기	경기도 포천시 소흘읍 송선로 18	031-541-4535
67	순천이수초등학교		KSL교육기관	전남	전라남도 순천시 우명길 24(조례동) 순천이수초등학교	061-743-8611
68	시화중학교		KSL교육기관	경기	경기도 시흥시 큰솔로52번길 23	070-7097-0700
69	신기중학교		KSL교육기관	대구	대구광역시 동구 율하동로 88 (신기동 578)	053-232-7313
70	신안초등학교		KSL교육기관	경남	경상남도 산청군 신안면 원지로4번길 18 신안초등학교	055-972-0714

71	아시아공동체학교		KSL교육기관	부산	부산광역시 남구 우암로362번길 24-10	051-633-1390
72	안산원곡초등학교		KSL교육기관	경기	경기도 안산시 단원구 원곡초교길 9 안산원곡초등학교	031-487-2854
73	안성중학교		KSL교육기관	경기	경기도 안성시 금산길 43	031-673-2143
74	안양중학교		KSL교육기관	경기	경기도 안양시 만안구 와룡로 53	070-7090-3150
75	아음중학교		KSL교육기관	울산	울산광역시 남구 수암로 170 아음교육단지	052-256-6871
76	아음초등학교		KSL교육기관	울산	울산광역시 남구 산업로355번길 111	052-274-1682
77	양평중학교		KSL교육기관	경기	경기도 양평군 양평읍 양평중학교길 29	031-772-2939
78	여주제일중학교		KSL교육기관	경기	경기도 여주시 가남읍 여주남로 1155-15	031-882-3303
79	연안초등학교		KSL교육기관	경북	경상북도 경주시 외동읍 연안1길 15 연안초등학교	054-774-6064
80	연제초등학교		KSL교육기관	부산	부산광역시 연제구 중앙대로1065번길 14	051-867-8211
81	영강초등학교		KSL교육기관	전남	전라남도 나주시 영강길 14 (삼영동) 영강초등학교	061-333-5211
82	영천초등학교		KSL교육기관	경북	경상북도 영천시 천문로 253	054-333-3515
83	온산초등학교		KSL교육기관	울산	울산광역시 울주군 온산읍 신은9길 16	052-237-0216
84	웅신중학교		KSL교육기관	경기	경기도 용인시 처인구 명지로 15-26	031-337-1903
85	용지초등학교		KSL교육기관	경남	경남 창원시 성산구 원이대로538번길 24	055-261-4436
86	원일초등학교		KSL교육기관	경기	경기도 안산시 단원구 원선로 113	031-487-3035
87	월성초등학교		KSL교육기관	전북	전라북도 김제시 봉황로 1020	063-548-4728
88	이리영등초등학교		KSL교육기관	전북	전라북도 익산시 동서로41길 37(영등동)	063-720-2500
89	인천문남초등학교		KSL교육기관	인천	인천광역시 연수구 먼우금로 273	032-815-2078
90	인천석남초등학교		KSL교육기관	인천	인천광역시 서구 서달로130번길 4	032-571-4965
91	인천한누리학교		KSL교육기관	인천	인천광역시 남동구 논현교잔로 215	032-442-2102
92	임당초등학교		KSL교육기관	경북	경상북도 경산시 임당로12길 7	053-818-2572
93	전곡중학교		KSL교육기관	경기	경기도 연천군 전곡읍 전은길 21	031-832-2224
94	전북중학교		KSL교육기관	전북	전라북도 전주시 덕진구 쪽구름2길 22	063-211-0993
95	전주반월초등학교		KSL교육기관	전북	전라북도 전주시 덕진구 혁신로 707	063-212-4308
96	정음북초등학교		KSL교육기관	전북	전라북도 정읍시 명덕1길 41	063-532-8127
97	제주다문화교육센터		KSL교육기관	제주	제주특별자치도 제주시 조천읍 신흥로2길 2-21 조천초등학교 신흥분교장	064-784-9041
98	조지원교동초등학교		KSL교육기관	세종	세종특별자치시 조치원을 새내18길 21	044-863-6472
99	지구촌학교		KSL교육기관	서울	서울특별시 구로구 오리로 1189 금강프라자	02-6910-1004
100	진영대창초등학교		KSL교육기관	경남	경상남도 김해시 진영읍 진영로 236	055-343-2552
101	진위중학교		KSL교육기관	경기	경기도 평택시 진위면 진위서로 47	031-646-0102
102	진주중앙중학교		KSL교육기관	경남	경상남도 진주시 모덕로 287	055-757-4813
103	차동초등학교		KSL교육기관	충남	충청남도 서산시 인지면 차동길 140	041-663-1080
104	천곡초등학교		KSL교육기관	강원	강원도 동해시 동굴로 33	033-530-6710
105	천안기온초등학교		KSL교육기관	충남	충청남도 천안시 동남구 청수14로 21	041-522-1731
106	청계초등학교		KSL교육기관	전남	전라남도 무안군 청계면 영산로 1870	061-454-5074

107	청명초등학교	KSL교육기관	충북	충청북도 진천군 문배면 농다리로 536-43	043-530-5815
108	청양초등학교	KSL교육기관	충남	충청남도 청양군 청양읍 칠갑산로9길 29	041-943-2683
109	초량초등학교	KSL교육기관	부산	부산광역시 동구 초량사로 49	051-468-5115
110	충무초등학교	KSL교육기관	서울	서울특별시 중구 퇴계로50길 13	02-2279-4697
111	충주중앙중학교	KSL교육기관	충북	충청북도 충주시 대흥1길 27	043-857-1962
112	토성초등학교	KSL교육기관	부산	부산광역시 서구 구덕로134번길 45	051-250-0800
113	토평중학교	KSL교육기관	경기	경기도 구리시 장자대로111번길 61	031-556-6195
114	평원초등학교	KSL교육기관	강원	강원도 원주시 금불2길 20	033-746-7266
115	학산중학교	KSL교육기관	대구	대구광역시 달서구 월곡로94길 10	053-234-6601
116	한빛초등학교	KSL교육기관	충북	충청북도 충주시 서원구 흥덕로 16	043-267-7973
117	홍천중학교	KSL교육기관	강원	강원도 홍천군 홍천읍 석화로 109-10	033-432-0652
118	홍천초등학교	KSL교육기관	강원	강원도 홍천군 홍천읍 회망로4길 12	033-432-0012
119	화산민연초등학교	KSL교육기관	전남	전라남도 화순군 화순읍 알메로 72	061-375-3113
120	황등남초등학교	KSL교육기관	전북	전라북도 익산시 황등면 황등서로 44	063-856-6333
121	효양중학교	KSL교육기관	경기	경기도 이천시 부발읍 대산로545번길 18	031-645-5002
122	효정중학교	KSL교육기관	울산	울산광역시 북구 영포로 363	052-287-0808
123	흥무초등학교	KSL교육기관	경북	경상북도 경주시 금성로347번길 30	054-741-6662
124	가남초등학교	KSL교육기관	경기	경기도 여주시 가남읍 태평4길 2	031-882-2705
125	가남초등학교	KSL교육기관	충남	충청남도 청양군 비봉면 충절로 1962-7	041-942-5006
126	가야초등학교	KSL교육기관	부산	부산광역시 부산진구 대학로 22	051-892-3515
127	강경중앙초등학교	KSL교육기관	충남	충청남도 논산시 강경읍 옥녀봉로 8	041-745-0678
128	강경황산초등학교	KSL교육기관	충남	충청남도 논산시 강경읍 대흥로34번길 5	041-745-0273
129	강릉해림중학교	KSL교육기관	강원	강원도 강릉시 명주로 25	033-650-5011
130	경안여자중학교	KSL교육기관	경북	경상북도 안동시 금곡원4길 47	054-853-8911
131	경천초등학교	KSL교육기관	충남	충청남도 공주시 계룡면 신원사로 112	041-852-4030
132	계룡초등학교	KSL교육기관	경남	경상남도 거제시 거제중앙로 1821-7	055-637-5001
133	계북초등학교	KSL교육기관	전북	전라북도 장수군 계북면 문성길 7	063-352-1108
134	고달초등학교	KSL교육기관	전남	전라남도 곡성군 고달면 곡교로 424	061-362-0004
135	고덕초등학교	KSL교육기관	충남	충청남도 예산군 고덕면 황금돌로 203	041-337-5172
136	관모초등학교	KSL교육기관	경기	경기도 군포시 곡림로8번길 35-22	031-397-0235
137	관산초등학교	KSL교육기관	경기	경기도 안산시 단원구 원선1로 68	031-487-4050
138	관촌초등학교	KSL교육기관	전북	전라북도 임실군 관촌면 사선6길 11	063-642-2455
139	광려초등학교	KSL교육기관	경남	경상남도 창원시 마산회원구 내서읍 삼계1길 47	055-232-9656
140	광명남초등학교	KSL교육기관	경기	경기도 광명시 광명로 866-9	02-2612-0381
141	광주동문초등학교	KSL교육기관	광주	광주광역시 북구 북문대로8번길 21	062-520-5500
142	광주양산초등학교	KSL교육기관	광주	광주광역시 북구 연양로 33	062-570-8802

143	광주초등학교		KSL교육기관	경기	경기도 광주시 중앙로123번길 22	031-799-1993
144	교동초등학교		KSL교육기관	강원	강원도 춘천시 교동길 29	033-251-0862
145	구로중학교		KSL교육기관	서울	서울특별시 구로구 구로중앙로 48	02-890-4233
146	구로초등학교		KSL교육기관	서울	서울특별시 구로구 구로중앙로27나길 9	02-861-1941
147	구룡초등학교		KSL교육기관	충북	충청북도 영동군 용산면 용산로 366	043-742-9010
148	구민초등학교		KSL교육기관	충남	충청남도 예산군 고덕면 구민윗뜸길 25-3	041-337-8438
149	군내북초등학교		KSL교육기관	전남	전라남도 진도군 군내면 대야길 54	061-542-1011
150	군북초등학교		KSL교육기관	충남	충청남도 금산군 군북면 군북로 714	041-753-2008
151	군북초등학교		KSL교육기관	경남	경상남도 함안군 군북면 덕대길 26-16	055-585-7477
152	군산서해초등학교		KSL교육기관	전북	전라북도 군산시 의료원로 162	063-468-1672
153	군서중학교		KSL교육기관	경기	경기도 시흥시 봉우제로37번길 5	070-7097-1737
154	금남초등학교		KSL교육기관	세종	세종특별자치시 금남면 신촌2길 22-9	044-866-7052
155	금산여중학교		KSL교육기관	충남	충청남도 금산군 금산읍 인삼로 11	041-753-6144
156	금성초등학교		KSL교육기관	충남	충청남도 금산군 금성면 진신로 370	041-752-3010
157	금암초등학교		KSL교육기관	전북	전라북도 전주시 덕진구 권삼득로 210	063-254-2274
158	김제중앙초등학교		KSL교육기관	전북	전라북도 김제시 동서로 193	063-546-4851
159	김해삼성초등학교		KSL교육기관	경남	경상남도 김해시 인제로51번길 42	055-335-2962
160	낙동초등학교		KSL교육기관	부산	부산광역시 사하구 제석로 41(영리동)	051-207-7631
161	남양초등학교		KSL교육기관	경기	경기도 화성시 남양읍 남양시장로 55번길 7	031-356-2014
162	남원성초등학교		KSL교육기관	전북	전라북도 남원시 용성로 29	063-631-1212
163	남이초등학교		KSL교육기관	충남	충청남도 금산군 남이면 진악로 51	041-753-1016
164	남일초등학교		KSL교육기관	충남	충청남도 금산군 남일면 봉황로 83	041-752-9461
165	논산빈들초등학교		KSL교육기관	충남	충청남도 논산시 해월로 148	041-735-4236
166	논산부창초등학교		KSL교육기관	충남	충청남도 논산시 시민로397번길 10	041-736-6804
167	다애다문화학교		KSL교육기관	서울	서울특별시 강남구 연주로 615 강남YMCA	02-3445-5045
168	단계초등학교		KSL교육기관	경남	경상남도 산청군 신등면 신차로 514	055-972-3015
169	담양남초등학교		KSL교육기관	전남	전라남도 담양군 담양읍 지침5길 14	061-382-0551
170	당진초등학교		KSL교육기관	충남	충청남도 당진시 교동길 106(읍내동)	041-352-3753
171	대기초등학교		KSL교육기관	충북	충청북도 단양군 적성면 적성로 453	042-422-1987
172	대곶초등학교		KSL교육기관	경기	경기도 김포시 대곶면 월생중앙로36번길 19	031-987-3600
173	대관초등학교		KSL교육기관	충남	충청남도 보령시 대관초등길 97	041-933-5279
174	대구김천초등학교		KSL교육기관	대구	대구광역시 달서구 구마로12길 60	053-234-2730
175	대구남동초등학교		KSL교육기관	대구	대구광역시 달성군 농공읍 농공로 258	053-235-1210
176	대구남산초등학교		KSL교육기관	대구	대구광역시 중구 남산로 70	053-232-0314
177	대구대성초등학교		KSL교육기관	대구	대구광역시 서구 국제보상로 426	053-233-0608
178	대구서부초등학교		KSL교육기관	대구	대구광역시 서구 달서로26길 25	053-233-0205

179	대구용호초등학교	KSL교육기관	대구	대구광역시 동구 동촌로56길 82	053-232-4707
180	대구침산초등학교	KSL교육기관	대구	대구광역시 북구 성북로 25	053-233-1005
181	대구피호초등학교	KSL교육기관	대구	대구광역시 달서구 달서대로109안길 76	053-234-4093
182	대동초등학교	KSL교육기관	서울	서울특별시 영등포구 대림로21길 6	070-8644-8504
183	대림중학교	KSL교육기관	서울	서울특별시 영등포구 시흥대로185길 6	02-845-2172
184	대빈초등학교	KSL교육기관	광주	광주광역시 광산구 사임로340번길 19	062-958-6805
185	대병초등학교	KSL교육기관	경남	경상남도 사천시 각신로 88	055-262-1085
186	대성초등학교	KSL교육기관	경남	경상남도 고성군 고성읍 동외로151번길 60	055-673-5102
187	대전대회초등학교	KSL교육기관	대전	대전광역시 대덕구 대화로 242-36	042-621-6738
188	대전대흥초등학교	KSL교육기관	대전	대전광역시 중구 수도신로 12	042-253-8396
189	대전목양초등학교	KSL교육기관	대전	대전광역시 중구 목동로 69	042-527-9574
190	대전비례초등학교	KSL교육기관	대전	대전광역시 대덕구 우암로492번길 65	042-639-6242
191	대전어은초등학교	KSL교육기관	대전	대전광역시 유성구 농대로 46	042-879-0704
192	대전정림중학교	KSL교육기관	대전	대전광역시 서구 괴곡길 70	042-586-8100
193	대전현암초등학교	KSL교육기관	대전	대전광역시 동구 현암로 19	042-623-3071
194	대협초등학교	KSL교육기관	경남	경상남도 창원군 대합면 창곡길 8	055-532-3506
195	도고온천초등학교	KSL교육기관	충남	충청남도 아산시 도고면 도고면로 73	041-542-0029
196	도동초등학교	KSL교육기관	경남	경상남도 진주시 대신로 324	055-757-4211
197	도산초등학교	KSL교육기관	경북	경상북도 구미시 문장로 100	054-455-2095
198	동구로초등학교	KSL교육기관	서울	서울특별시 구로구 구로중앙로14길 43	02-853-2407
199	동로초등학교	KSL교육기관	경북	경상북도 문경시 동로면 노은2길-4	054-553-8234
200	동흥초등학교	KSL교육기관	제주	제주특별자치도 서귀포시 동흥북로 17	064-730-7506
201	만안초등학교	KSL교육기관	경기	경기도 안양시 만안구 안양로384번길 13	031-449-2829
202	매산초등학교	KSL교육기관	경기	경기도 수원시 팔달구 향교로 93	031-242-2502
203	면천초등학교	KSL교육기관	충남	충청남도 당진시 면천면 면천서문1길 33	041-356-3090
204	무극초등학교	KSL교육기관	충북	충청북도 음성군 금왕읍 금석로 64	043-877-0813
205	문경초등학교	KSL교육기관	경북	경상북도 문경시 문경읍 청운로 23	054-572-1092
206	문광초등학교	KSL교육기관	충북	충청북도 괴산군 문광면 괴산로 3446	043-832-2841
207	문막초등학교	KSL교육기관	강원	강원도 원주시 문막읍 건등로 28-11	033-734-7016
208	문창초등학교	KSL교육기관	서울	서울특별시 동작구 신대방2길 14	02-836-2034
209	미산초등학교	KSL교육기관	충남	충청남도 보령시 미산면 판미로 1462-7	041-931-0163
210	미원중학교	KSL교육기관	충북	충청북도 청주시 상당구 미원면 단재로 2494	043-298-1322
211	미원초등학교	KSL교육기관	충북	충청북도 청주시 상당구 미원면 단재로 2482	043-297-1309
212	미죽초등학교	KSL교육기관	충남	충청남도 천안시 동남구 풍세면 미죽2길 7	041-566-6238
213	발안중학교	KSL교육기관	경기	경기도 화성시 향남읍 발안로 73 발안중학교	031-8059-3958
214	백곡초등학교	KSL교육기관	충북	충청북도 진천군 백곡면 안구수길 20	043-532-8618

215	백동초등학교		KSL교육기관	경남	경상남도 양산시 백동길 19-24	055-362-4002
216	백제초등학교		KSL교육기관	충남	충청남도 부여군 부여읍 계백로 321	041-833-7263
217	변산서중학교		KSL교육기관	전북	전라북도 부안군 변산면 지서로 139	063-582-8122
218	병천초등학교		KSL교육기관	충남	충청남도 천안시 동남구 병천면 병천2로 35	041-564-1050
219	보성남초등학교		KSL교육기관	전남	전라남도 보성군 보성읍 새싹길 12	061-852-2608
220	봉서초등학교		KSL교육기관	전북	전라북도 완주군 봉동읍 원둔산6길 5	063-261-6745
221	봉암초등학교		KSL교육기관	대전	대전광역시 유성구 궁동로 21	042-823-8727
222	봉정초등학교		KSL교육기관	충북	충청북도 청주시 흥덕구 월명로140번길 37	043-272-6737
223	부림초등학교		KSL교육기관	경북	경상북도 경산시 진량읍 문천길 24	053-852-3411
224	부성초등학교		KSL교육기관	충남	충청남도 서산시 지곡면 화천1로 83	041-664-4512
225	부적초등학교		KSL교육기관	충남	충청남도 논산시 부적면 남마구평길 70	041-732-7032
226	부천심정초등학교		KSL교육기관	경기	경기도 부천시 오정구 중동로 436	070-7014-3401
227	북동중학교		KSL교육기관	대구	대구광역시 달성군 논공읍 논공로7길 43	053-235-3564
228	북후초등학교		KSL교육기관	경북	경상북도 안동시 북후면 도장길 339	054-859-5008
229	비봉초등학교		KSL교육기관	강원	강원도 양구군 양구읍 관공서로 56	033-481-2415
230	비인초등학교		KSL교육기관	충남	충청남도 서천군 비인면 비인로 192	041-952-1323
231	산외초등학교		KSL교육기관	경남	경상남도 밀양시 산외면 산외로 257	055-355-5010
232	심양초등학교		KSL교육기관	충북	충청북도 옥천군 옥천읍 성암1길 9 관공서	043-733-5052
233	삼학초등학교		KSL교육기관	전남	전라남도 목포시 남해로39번길 8	061-245-4137
234	상지여자고등학교		KSL교육기관	경북	경상북도 상주시 함창읍 함창중앙로 176	054-541-3082
235	서부초등학교		KSL교육기관	충남	충청남도 홍성군 서부면 서부로 297	041-632-8020
236	서산동문초등학교		KSL교육기관	충남	충청남도 서산시 쌍언북2로 31	041-668-7912
237	서산서림중학교		KSL교육기관	충남	충청남도 서산시 동서2로 8	041-667-8126
238	서산서림초등학교		KSL교육기관	충남	충청남도 서산시 동서1로 41-6	041-668-6092
239	서상초등학교		KSL교육기관	경남	경상남도 함양군 서상면 대남로 6	055-963-0294
240	서석중학교		KSL교육기관	강원	강원도 홍천군 서석면 구룡령로 2570	033-439-3720
241	서울경수초등학교		KSL교육기관	서울	서울특별시 성동구 독성로13길 22	02-498-5123
242	서울다솜학교		KSL교육기관	서울	서울특별시 중구 다산로 290	070-8685-7782
243	서울디지털고등학교		KSL교육기관	서울	서울특별시 용산구 회나무로12길 27	02-794-3681
244	서원중학교		KSL교육기관	충북	충청북도 청주시 흥덕구 가경로189번길 61	043-231-3104
245	서성초등학교		KSL교육기관	충북	충청북도 청주시 정원구 복이면 화상석성로 505	043-214-0329
246	서송초등학교		KSL교육기관	충남	충청남도 공주시 정안면 마래섬들길 56	041-858-0384
247	석화초등학교		KSL교육기관	강원	강원도 홍천군 홍천읍 석화안길1길 12	033-430-8820
248	선정고등학교		KSL교육기관	서울	서울특별시 은평구 서오릉로20길 19	02-3156-1514
249	선정중학교		KSL교육기관	서울	서울특별시 은평구 서오릉로20길 19	02-3156-1451
250	설악중학교		KSL교육기관	경기	경기도 가평군 설악면 한양부로 21-1	033-589-7729

251	설천초등학교		KSL교육기관	경남	경상남도 남해군 설천면 설천로696번길 11	055-862-6714
252	성북초등학교		KSL교육기관	강원	강원도 횡성군 횡성읍 성북로 10	033-343-7963
253	성주초등학교		KSL교육기관	충남	충청남도 보령시 성주면 성주초교길 9	041-934-5731
254	속초초등학교		KSL교육기관	강원	강원도 속초시 수북로 117	033-638-8872
255	송석초등학교		KSL교육기관	충남	충청남도 서천군 마서면 송신로 432	041-952-8711
256	송아중학교		KSL교육기관	충남	충청남도 당진시 송악읍 송악로 165 (가학리 395)	041-351-2329
257	송정동초등학교		KSL교육기관	광주	광주 광산구 사임로27번길 58 (신촌동 1035)	062-949-2802
258	송정초등학교		KSL교육기관	부산	부산광역시 강서구 가락대로 230-72	051-709-6700
259	송정초등학교		KSL교육기관	광주	광주광역시 광산구 송도로208번길 25	062-949-3707
260	수안보초등학교		KSL교육기관	충북	충청북도 충주시 수안보면 동진이1길 24	043-846-2104
261	수유초등학교		KSL교육기관	서울	서울특별시 강북구 삼양로74길 39	02-989-3724
262	수진중학교		KSL교육기관	경기	경기도 성남시 수정구 모란로 55	031-697-4152
263	속지중학교		KSL교육기관	경기	경기도 수원시 팔달구 덕영대로735번길 23	031-258-9682
264	순창초등학교		KSL교육기관	전북	전라북도 순창군 순창읍 순창7길 40	063-653-3162
265	신광초등학교		KSL교육기관	충남	충청남도 아산시 서부북로 993	041-534-7215
266	신북초등학교		KSL교육기관	경기	경기도 포천시 신북면 청신로 2079-19	031-532-0172
267	신성초등학교		KSL교육기관	경북	경상북도 안동시 풍천면 신성장골길 1	054-841-2066
268	신창중학교		KSL교육기관	충남	충청남도 아산시 신창면 서부남로667번길 70	041-542-1139
269	신태인초등학교		KSL교육기관	전북	전라북도 정읍시 신태인읍 신태인1길 54-3	063-571-2141
270	아미초등학교		KSL교육기관	부산	부산광역시 서구 해동리로 241	051-240-6000
271	아산용연초등학교		KSL교육기관	충남	충청남도 아산시 배방읍 용연동길 25	041-541-7102
272	안남초등학교		KSL교육기관	충북	충청북도 옥천군 안남면 연주길 60 관공서	043-732-7005
273	안동중학교		KSL교육기관	경북	경상북도 안동시 태화1길 14	054-852-2121
274	안락초등학교		KSL교육기관	부산	부산광역시 동래구 명안로53번길 22	051-713-8575
275	안성초등학교		KSL교육기관	전북	전라북도 무주군 안성면 칠연로 58	063-323-2515
276	안중초등학교		KSL교육기관	충남	충청남도 태안군 안면읍 울포길 29	041-673-5372
277	악수초등학교		KSL교육기관	전남	전라남도 장성군 북하면 배양로 883	061-392-7448
278	양수초등학교		KSL교육기관	경기	경기도 양평군 양서면 용담3길 15	031-772-6005
279	양신초등학교		KSL교육기관	충남	충청남도 예산군 오기면 내양막길 5	041-333-1949
280	양양초등학교		KSL교육기관	강원	강원도 양양군 양양읍 군장길 39	033-671-2594
281	양주백석초등학교		KSL교육기관	경기	경기도 양주시 백석읍 중앙로223번길 10-11	031-879-4801
282	양포초등학교		KSL교육기관	경북	경상북도 포항시 남구 장기면 장기로 33	054-284-0276
283	여천초등학교		KSL교육기관	울산	울산광역시 남구 여천로 31	052-258-4102
284	영광초등학교		KSL교육기관	전남	전라남도 영광군 영광읍 중앙로 216-7	061-350-8600
285	영신중학교		KSL교육기관	충북	충청북도 영동군 영동읍 영동활간로 22	043-744-0525
286	영희초등학교		KSL교육기관	울산	울산광역시 울주군 인양읍 방천9길 33	052-255-7503

287	예덕초등학교	KSL교육기관	충남	충청남도 예산군 고덕면 몽곡상물길 54	041-338-8434
288	예천남부초등학교	KSL교육기관	경북	경상북도 예천군 예천읍 남부초동길 17	054-654-2353
289	오목초등학교	KSL교육기관	충남	충청남도 아산시 신창면 서부북로 547	041-542-7263
290	오산중학교	KSL교육기관	서울	서울특별시 용산구 보광로7길 17	02-799-9442
291	오송초등학교	KSL교육기관	충북	충청북도 청주시 흥덕구 오송읍 오송2길 26	043-239-6801
292	옥성초등학교	KSL교육기관	울산	울산광역시 중구 옥교11길 50	052-298-5401
293	옥종초등학교	KSL교육기관	경남	경상남도 하동군 옥종면 주포중앙길 14-13	055-882-8017
294	옥천중학교	KSL교육기관	충북	충청북도 옥천군 옥천읍 상양로 81 관공서	043-733-5951
295	옥터초등학교	KSL교육기관	경기	경기도 시흥시 옥터로 33	070-7015-4404
296	운양중앙초등학교	KSL교육기관	충남	충청남도 아산시 중앙로 17	041-246-2352
297	운양초등학교	KSL교육기관	울산	울산광역시 울주군 온양읍 남창1길 32	052-238-3506
298	완도중앙초등학교	KSL교육기관	전남	전라남도 완도군 완도읍 개포로135번길 37	061-554-8035
299	왕산초등학교	KSL교육기관	경기	경기도 용인시 처인구 모현면 백옥대로2366번길 7-8	031-333-8520
300	왜관중앙초등학교	KSL교육기관	경북	경상북도 칠곡군 왜관을 석진로 80	054-974-3412
301	용머리초등학교	KSL교육기관	경기	경기도 안성시 공도읍 기업단지로 57	031-658-0541
302	용암초등학교	KSL교육기관	서울	서울특별시 용산구 녹사평대로60길 39	02-796-2167
303	용암초등학교	KSL교육기관	경남	경남 거창군 용암면 용양로 1403	055-942-3006
304	월곡중학교	KSL교육기관	광주	광주광역시 광산구 월곡 산정로 95	062-950-7655
305	월곡초등학교	KSL교육기관	광주	광주광역시 광산구 월곡산정로 107	062-958-3802
306	의정부중앙초등학교	KSL교육기관	경기	경기도 의정부시 호국로1291번길 17	031-846-2912
307	이원초등학교	KSL교육기관	충남	충청남도 태안군 이원면 원리로 1536-31	041-672-8789
308	이천초등학교	KSL교육기관	경기	경기도 이천시 서희로81번길 20	031-633-7190
309	이화초등학교	KSL교육기관	울산	울산광역시 북구 중산동 711	052-281-7451
310	이화초등학교	KSL교육기관	충남	충청남도 논산시 채운면 채운로 350	041-742-2228
311	익산어양초등학교	KSL교육기관	전북	전라북도 익산시 하나로10길 23	063-835-8103
312	인제중학교	KSL교육기관	강원	강원도 인제군 인제읍 인제로231번길 12	033-460-0528
313	인주초등학교	KSL교육기관	충남	충청남도 아산시 인주면 서해로 486	041-533-3184
314	인천간석초등학교	KSL교육기관	인천	인천광역시 남동구 석산로208번길 37 간석초등학교	032-469-5893
315	인천개항초등학교	KSL교육기관	인천	인천광역시 부평구 김주남로65번길 11	032-512-9687
316	인천남촌초등학교	KSL교육기관	인천	인천광역시 남동구 남촌로 101	032-466-5693
317	인천동양중학교	KSL교육기관	인천	인천광역시 계양구 당미길 56	032-556-4650
318	인천부개서초등학교	KSL교육기관	인천	인천광역시 부평구 부일로 39	032-502-5306
319	인천신흥초등학교	KSL교육기관	인천	인천광역시 중구 계물랑로 134	032-772-7980
320	인천양촌초등학교	KSL교육기관	인천	인천광역시 계양구 장제로 954	03-556-9465
321	인천용일초등학교	KSL교육기관	인천	인천광역시 남구 인주대로 244	032-874-0500
322	일산초등학교	KSL교육기관	울산	울산광역시 동구 진성12길 11	052-235-7851

323	일산초등학교	KSL교육기관	경기	경기도 고양시 일산서구 일종로 15번 길 38	031-975-2392
324	임정초등학교	KSL교육기관	충남	충청남도 천안시 서북구 임정면 하정4길 19 임정초등학교	041-585-3992
325	장곡초등학교	KSL교육기관	충남	충청남도 홍성군 장곡면 도산1길 2	041-642-5006
326	장안초등학교	KSL교육기관	서울	서울특별시 광진구 군자로 74	02-469-5264
327	장암초등학교	KSL교육기관	충남	충청남도 부여군 장암면 석동로 112	041-834-2624
328	장원초등학교	KSL교육기관	경기	경기도 남양주시 진접읍 장원천로 37	031-571-2006
329	장흥초등학교	KSL교육기관	전남	전라남도 장흥군 장흥읍 의향길 23	061-862-6802
330	전곡초등학교	KSL교육기관	경기	경기도 연천군 전곡읍 선사로 433	031-832-2081
331	전동초등학교	KSL교육기관	세종	세종특별자치시 전동면 하노장3길 9	044-863-1208
332	전의초등학교	KSL교육기관	세종	세종특별자치시 전의면 운주산로 1204-9	044-863-1451
333	정미초등학교	KSL교육기관	충남	충청남도 당진시 정미면 운정로 642	041-352-2078
334	정안초등학교	KSL교육기관	충남	충청남도 공주시 정안면 정안중앙길 79	041-858-1123
335	제원초등학교	KSL교육기관	충남	충청남도 금산군 제원면 제원3길 11	041-752-7024
336	제주통초등학교	KSL교육기관	제주	제주특별자치도 제주시 동문로 65	064-755-9313
337	조치원대동초등학교	KSL교육기관	세종	세종특별자치시 조치원을 대동학교길 11	044-861-4602
338	주덕초등학교	KSL교육기관	충북	충청북도 충주시 주덕읍 신중신촌2길 10	043-846-0020
339	주천초등학교	KSL교육기관	강원	강원도 영월군 주천면 주천로89번길 14	033-372-7009
340	죽림초등학교	KSL교육기관	전남	전라남도 여수시 소라면 죽림로 60	061-684-7896
341	중동초등학교	KSL교육기관	전남	전라남도 구례군 산동면 관산구산길 49	061-783-1653
342	중문초등학교	KSL교육기관	제주	제주특별자치도 서귀포시 천제연로 231	064-730-5612
343	중원초등학교	KSL교육기관	경기	경기도 성남시 중원구 사기막골로31번길 46	031-734-1154
344	지구촌학교	KSL교육기관	서울	서울특별시 구로구 오리로 1189 금강프라자	02-6910-1004
345	지도초등학교	KSL교육기관	전남	전라남도 신안군 지도읍 서촌길 52-1	061-275-0008
346	지산중학교	KSL교육기관	광주	광주광역시 북구 양산택지로 130	062-606-6304
347	지정초등학교	KSL교육기관	강원	강원도 원주시 지정면 지정로 103	033-731-6063
348	진남초등학교	KSL교육기관	경남	경상남도 통영시 도남로 38	055-641-2301
349	진안초등학교	KSL교육기관	전북	전라북도 진안군 진안읍 중앙로 55	063-432-6322
350	창신초등학교	KSL교육기관	충북	충청북도 청주시 서원구 1순환로709번길 44	043-268-1773
351	천안구성초등학교	KSL교육기관	충남	충청남도 천안시 동남구 청수로 126	041-564-5193
352	천안부성중학교	KSL교육기관	충남	충청남도 천안시 서북구 공대길 45-9	041-523-7092
353	천안삼거리초등학교	KSL교육기관	충남	충청남도 천안시 동남구 충절로 340	041-569-1393
354	천안쌍용초등학교	KSL교육기관	충남	충청남도 천안시 서북구 쌍용6길 9	041-571-8614
355	천안외촌초등학교	KSL교육기관	충남	충청남도 천안시 서북구 외촌4길 16	041-579-9081
356	천안용암초등학교	KSL교육기관	충남	충청남도 천안시 서북구 월봉로 147	041-577-0382
357	천안일봉초등학교	KSL교육기관	충남	충청남도 천안시 동남구 다가2길 3	041-579-8450
358	천의초등학교	KSL교육기관	충남	충청남도 당진시 정미면 천평로 30	041-353-2010

359	청룡초등학교		KSL교육기관	충남	충청남도 보령시 대해로 646	041-933-9773
360	청안초등학교		KSL교육기관	충북	충청북도 괴산군 청안면 청안읍내로3길 8	043-836-9084
361	청주외국어고등학교		KSL교육기관	충북	충청북도 청주시 흥덕구 장구봉로 107	043-717-3556
362	충무초등학교		KSL교육기관	서울	서울특별시 중구 퇴계로50길 13	02-2279-4697
363	충북여자중학교		KSL교육기관	충북	충청북도 청주시 서원구 무심서로 377	043-286-1142
364	침산중학교		KSL교육기관	대구	대구광역시 북구 침산남로 121	053-233-6600
365	탄천초등학교		KSL교육기관	충남	충남 공주시 탄천면 등산로 168	041-854-1625
366	탄현중학교		KSL교육기관	경기	경기도 파주시 탄현면 열살미길 10	031-942-8133
367	팔봉초등학교		KSL교육기관	충남	충청남도 서산시 팔봉면 한재무두리1길 233	041-662-6018
368	평내고등학교		KSL교육기관	경기	경기도 남양주시 평내로 57	031-559-5685
369	평택도곡초등학교		KSL교육기관	경기	경기도 평택시 포승읍 여술로44번길 5	070-7096-5037
370	포두초등학교		KSL교육기관	전남	전라남도 고흥군 포두면 우주로 624	061-832-5419
371	학다리중앙초등학교		KSL교육기관	전남	전라남도 함평군 학교면 백학길 100	061-322-6041
372	학산초등학교		KSL교육기관	충북	충청북도 영동군 학산면 서산동길 12-9	043-743-6397
373	학정초등학교		KSL교육기관	부산	부산광역시 사상구 대동로 205	051-320-5701
374	함덕초등학교		KSL교육기관	제주	제주특별자치도 제주시 조천읍 일주동로 1231	064-783-9950
375	함도초등학교		KSL교육기관	충남	충청남도 당진시 함덕읍 면천로 1538	041-362-2303
376	함송초등학교		KSL교육기관	충남	충청남도 부여군 구암면 홍수로561번길 8	041-836-7190
377	합천초등학교		KSL교육기관	충남	충청남도 청양군 화성면 무한로 88	041-942-2251
378	해남동초등학교		KSL교육기관	전남	전라남도 해남군 해남읍 중앙1로 45	061-534-4202
379	호계초등학교		KSL교육기관	충남	충청남도 공주시 사곡면 마곡사로 149-12	041-841-7014
380	홍동중학교		KSL교육기관	충남	충청남도 홍성군 홍동면 광금남로 735	041-631-8076
381	화정초등학교		KSL교육기관	경남	경상남도 의령군 화정면 화정로 314	055-572-4068
382	회인초등학교		KSL교육기관	충북	충청북도 보은군 회인면 회인로1길 10-8	043-542-9262
383	홍덕초등학교		KSL교육기관	전북	전라북도 고창군 홍덕면 홍덕로 47-12	063-562-6021
384	경남혜림학교		KSL교육기관	경남	경상남도 창원시 마산회원구 합성북2길 48	055-290-4300
385	광덕초등학교		KSL교육기관	경기	경기 안성시 대덕면 내리1길 25	031-676-3381
386	구룡초등학교		KSL교육기관	충북	충청북도 영동군 용산면 용산로 366	043-742-9010
387	금산초등학교		KSL교육기관	충남	충청남도 금산군 금산읍 인삼로 69	041-753-6230
388	김해내동초등학교		KSL교육기관	경남	경상남도 김해시 평전로 151	055-332-5601
389	낙산초등학교		KSL교육기관	경북	경상북도 칠곡군 해관읍 강변대로 754	054-976-1603
390	남부민초등학교		KSL교육기관	부산	부산광역시 서구 천마로 153	051-244-3988
391	내덕중학교		KSL교육기관	경남	경상남도 김해시 내덕로 80	055-312-3262
392	다산초등학교		KSL교육기관	경북	경상북도 구미시 문장로 100 도산초등학교	054-455-2095
393	단포초등학교		KSL교육기관	경북	경상북도 영천시 고경면 호곡로 343	054-335-2004
394	대구인지초등학교		KSL교육기관	대구	대구광역시 서구 서대구로66길 20	053-233-0575

395	대덕초등학교	KSL교육기관	대전	대전광역시 유성구 대덕대로 515	042-860-8902
396	대소초등학교	KSL교육기관	충북	충청북도 음성군 대소면 오태로 110-12	043-881-7009
397	백운중학교	KSL교육기관	전북	전라북도 진안군 백운면 임진로 1298	063-432-4522
398	부산중앙여자중학교	KSL교육기관	부산	부산광역시 서구 대신로 59-32	051-255-1222
399	산척초등학교	KSL교육기관	충북	충청북도 충주시 산척면 천등박달로 134	043-853-6208
400	서귀서초등학교	KSL교육기관	제주	제주특별자치도 서귀포시 읍내천로 38	064-762-7562
401	서울용암초등학교	KSL교육기관	서울	서울시 용산구 녹사평대로 60길 39	02-796-2167
402	선정관광고등학교	KSL교육기관	서울	서울특별시 은평구 서오릉로20길 19	02-3156-1600
403	송정동초등학교	KSL교육기관	광주	광주 광산구 사임로27번길 58 (신촌동 1035)	043-742-9010
404	순천대석초등학교	KSL교육기관	전남	전라남도 순천시 기적의도서관2길 52	061-724-1416
405	아음초등학교	KSL교육기관	울산	울산광역시 남구 산업로355번길 111	052-274-1682
406	월성초등학교	KSL교육기관	전북	전라북도 김제시 봉황로 1020	063-548-4728
407	인천신흥초등학교	KSL교육기관	인천	인천광역시 중구 재물광로 134	032-772-7980
408	인천한누리학교	KSL교육기관	인천	인천광역시 남동구 논현고진로 215	032-442-2102
409	장평중학교	KSL교육기관	서울	서울특별시 동대문구 답십리로72길 158	02-2243-8282
410	제암초등학교	KSL교육기관	경기	경기도 화성시 향남읍 발안서로 21	031-354-4265
411	주덕초등학교	KSL교육기관	충북	충청북도 충주시 주덕읍 신중신촌2길 10	043-846-0020
412	주천초등학교	KSL교육기관	전북	전라북도 진안군 주천면 동상주천로 2225	063-433-7179
413	천태초등학교	KSL교육기관	전남	전라남도 화순군 도암면 천태로 526	061-373-0513
414	청안초등학교	KSL교육기관	충북	충청북도 괴산군 청안면 청안읍내로3길 8	043-846-0020
415	청천중학교	KSL교육기관	인천	인천광역시 부평구 마장로364번길 23	032-503-3902
416	태인초등학교	KSL교육기관	전남	전라남도 광양시 태인길 95	061-792-5077
417	하남중앙초등학교	KSL교육기관	광주	광주광역시 광산구 산정로6번길 21-20	062-958-9120
418	홍주초등학교	KSL교육기관	충남	충청남도 홍성군 홍성읍 조양로 100-10	041-632-2645
419	화동초등학교	KSL교육기관	강원	강원 정선군 화암면 그림바위길 66-20	033-562-2036
420	호정중학교	KSL교육기관	울산	울산광역시 북구 영포로 363	052-287-0808
421	가나유치원	KSL교육기관	전북	전북 전주시 덕진구 안덕원1길 39	063-244-1335
422	경산유치원	KSL교육기관	경북	경북 경산시 삼풍로 25	053-818-8551
423	고양일산유치원	KSL교육기관	경기	경기도 고양시 일산동구 은행마을로 46-33	031-975-6541
424	광주동산초병설	KSL교육기관	광주	광주광역시 동구 준법로 16 동산초등학교	062-230-9278
425	광주효동초병설	KSL교육기관	광주	광주광역시 북구 서양로 99 광주효동초등학교	062-520-2871
426	구만초병설유치원	KSL교육기관	충남	충청남도 예산군 고덕면 구만윗동길 25-3	041-337-8438
427	군동초병설유치원	KSL교육기관	전남	전남 강진군 군동면 석교로 365 군동초등학교	061-432-9486
428	군산중앙유치원	KSL교육기관	전북	전라북도 군산시 중앙로 89	063-446-9171
429	금산유치원	KSL교육기관	충남	충청남도 금산군 금산읍 진악로 1015	041-751-8478
430	금일초등학교병설유치원	KSL교육기관	전남	전라남도 완도군 금일읍 금일로 457번길 38	061-554-8691

431	김해유치원		KSL교육기관	경남	경상남도 김해시 인제로 284번길 51(삼방동)김해유치원	055-328-1955
432	값은샘유치원		KSL교육기관	경기	경기도 화성시 향남읍 행정서로2길 21	031-353-4023
433	남해유치원		KSL교육기관	경남	경상남도 남해군 남해읍 망운로61번길 44 남해유치원	055-863-0026
434	다솜유치원		KSL교육기관	전북	전라북도 익산시 신기1길 18 다솜유치원	063-842-2548
435	당감초등학교병설유치원		KSL교육기관	부산	부산광역시 부산진구 당감로 22-5 당감초등학교	051-894-5924
436	대구감천초등학교 병설유치원		KSL교육기관	대구	대구광역시 달서구 구마로12길 60 대구감천초등학교	053-234-2750
437	대구용계초등학교 병설유치원		KSL교육기관	대구	대구광역시 달성군 가창면 가창로221길 1 용계초등학교	053-235-1123
438	대구학정초등학교 병설유치원		KSL교육기관	대구	대구광역시 북구 학남로 32(학정동)	053-233-4572
439	대전가양유치원		KSL교육기관	대전	대전광역시 동구 가양로 61 대전가양초등학교	042-633-3547
440	동계초병설유치원		KSL교육기관	전북	전라북도 순창군 동계면 동계로 35 동계초등학교	063-652-4032
441	동대구초등학교 병설유치원		KSL교육기관	대구	대구광역시 동구 신암남로 45 동대구초등학교	052-232-9540
442	동백초병설유치원		KSL교육기관	전남	전라남도 여수시 돌산읍 강남10길 27 동백초등학교	061-644-7863
443	마니산유치원		KSL교육기관	인천	인천광역시광역시 강화군 양도면 강화남로 510 조산초등학교	032-937-3153
444	마차초병설유치원		KSL교육기관	강원	강원도도 영월군 북면 법제로 221 (마차리 1141번지)	033-372-3007
445	문산초병설		KSL교육기관	광주	광주광역시 북구 문산로 66 문산초등학교	062-250-2173
446	백성유치원		KSL교육기관	경기	경기도 안성시 백성 2길 59	031-671-7161
447	북후초병설유치원		KSL교육기관	경북	경북 안동시 북후면 도장길 339	054-859-7866
448	비엔나유치원		KSL교육기관	전남	전라남도 목포시 동명동로로 22-1	061-244-1181
449	삼산유치원		KSL교육기관	인천	인천광역시광역시 부평구 중선로311번길 25-14	032-330-2261
450	삼호유치원		KSL교육기관	전남	전라남도 영암군 삼호읍 신항로 77	061-813-0002
451	상영초병설유치원		KSL교육기관	경북	경상북도 상주시 상산로 202	054-536-0091
452	상주감꽃유치원		KSL교육기관	경북	경상북도 상주시 북진로 45번지	054-535-2913
453	새천안유치원		KSL교육기관	충남	충청남도 천안시 서북구 직산읍 자은가리1길 68	041-585-3600
454	서울구로남초등학교병설유치원		KSL교육기관	서울	서울특별시 구로구 디지털로27길 76	02-853-5025
455	서울대동초등학교병설유치원		KSL교육기관	서울	서울특별시 영등포구 대림로21길 6	02-835-0796
456	서울상도유치원		KSL교육기관	서울	서울특별시특별시 동작구 성대로21길 62 상도초등학교 서울특별시상도유치원	02-827-0037
457	서울서빙고초등학교병설유치원		KSL교육기관	서울	서울특별시 용산구 서빙고로 51길 14	02-796-8867
458	서울장충유치원		KSL교육기관	서울	서울특별시특별시 중구 청구로17길 40 서울특별시장충유치원	02-2234-6047
459	석포초병설유치원		KSL교육기관	경북	경상북도 봉화군 석포면 석포로1길 33	054-674-0036
460	세도초등학교병설유치원		KSL교육기관	충남	충청남도 부여군 세도면 세도로 68	041-834-4797
461	세종유치원		KSL교육기관	전남	전라남도 화순군 화순읍 광덕로 170 화순 부영아파트	061-373-6085
462	송정동초병설		KSL교육기관	광주	광주광역시 광산구 사암로27번길 58(신촌동 1035)	062-949-2880
463	신남초병설유치원		KSL교육기관	강원	강원도도 춘천시 칠전서길 37 신남초등학교	033-263-5401
464	아하유치원		KSL교육기관	경기	경기도 수원시 권선구 세류동 195-3	031-232-1826
465	안산원곡유치원		KSL교육기관	경기	경기도 안산시 단원구 원곡초교길 9	031-493-2125
466	연산유치원		KSL교육기관	부산	부산광역시 연제구 월드컵대로 41 연산초등학교	051-867-8504

467	영일유치원		KSL교육기관	부산	부산광역시 영도구 꿈나무길 41 영도초등학교	051-415-0679
468	예천조병설유치원		KSL교육기관	경북	경상북도 예천군 예천읍 호자로 43	054-652-6999
469	예향유치원		KSL교육기관	광주	광주광역시 광산구 장덕로 28 예향유치원	062-959-8781
470	옥과초등학교병설유치원		KSL교육기관	전남	전라남도 곡성군 옥과면 대학로 213	061-362-7975
471	음천초등학교병설유치원		KSL교육기관	전남	전라남도 강진군 음천면 개산중앙길 12-7 음천초등학교	061-432-3554
472	예산초등학교병설유치원		KSL교육기관	경북	경북 칠곡군 왜관읍 구상길 204(예산5리 780번지)	054-975-7454
473	의령유치원		KSL교육기관	경남	경상남도 의령군 의령읍 의병로 25길 21-8	055-574-9352
474	이원초관동분교병설유치원		KSL교육기관	충남	충남 태안군 이원면 원이로 1956	041-672-8067
475	인천송림초등학교 병설유치원		KSL교육기관	인천	인천광역시광역시 동구 배송로 2 (송림동)송림초등학교	032-764-2342
476	인천신월초등학교 병설유치원		KSL교육기관	인천	인천광역시광역시 남동구 인주대로776번길 14 신월초등학교	032-472-3042
477	일봉유치원		KSL교육기관	충남	충청남도 천안시 동남구 다가2길 3내 천안일봉유치원	041-577-1923
478	일신유치원		KSL교육기관	서울	서울특별시특별시 중구 퇴계로6길 36 일신교회	02-777-3993
479	정관유치원		KSL교육기관	부산	부산광역시 기장군 정관면 정관로 530 정관초등학교	051-726-0102
480	정덕유치원		KSL교육기관	광주	광주광역시 북구 능안로 1 정덕유치원	062-269-0025
481	정선유치원		KSL교육기관	강원	강원도도 정선군 정선읍 와평2길11	033-563-3237
482	제일유치원		KSL교육기관	부산	부산광역시 사상구 학감대로49번길 28-7 제일유치원	051-327-6655
483	조양유치원		KSL교육기관	충남	충남 홍성군 홍성읍 도청대로 29-19 조양유치원	041-631-9962
484	중앙유치원		KSL교육기관	경기	경기도 양주시 평화로1454번길 34	031-857-4578
485	진안마이품유치원		KSL교육기관	전북	전라북도 진안군 진안읍 어영골길 29	063-901-7007
486	진해유치원		KSL교육기관	경남	경남 창원시 진해구 청안로 289 진해유치원	055-544-2143
487	차동초등학교병설유치원		KSL교육기관	충남	충청남도 서산시 인지면 차동길 140	041-662-1709
488	천령유치원		KSL교육기관	경남	경상남도 함양군 함양읍 함양로 911 천령유치원	055-964-1580
489	한서량유치원		KSL교육기관	경남	경상남도 창원시 마산합포구 월영동 월영마을로 42	055-247-9619
490	홍농유치원		KSL교육기관	전남	전라남도 영광군 홍농읍 상하길 93	061-356-8832
491	화동초등학교병설유치원		KSL교육기관	강원	강원도도 정선군 화암면 그림바위길 66-20	033-562-2036
492	화운유치원		KSL교육기관	광주	광주광역시 서구 화운로194번길 6	062-376-8210
493	효천다솔유치원		KSL교육기관	광주	광주광역시 남구 효우2로 5 효천다솔유치원	062-719-7700
494	대구덕인초병설유치원		KSL교육기관	대구	대구광역시 달서구 대명천로43길 66	053-720-3706
495	대소유치원		KSL교육기관	충북	충북 음성군 대소면 오테로 110-12	043-883-6303
496	상영초병설유치원		KSL교육기관	경북	경상북도 상주시 상산로 202	054-536-0091
497	시화유치원		KSL교육기관	경기	경기도 시흥시 정왕동 큰솔로 7번길 10	
498	어룡초병설유치원		KSL교육기관	광주		
499	의림유치원		KSL교육기관	충북	충북 제천시 용두대로 7길 13	043-645-6586
500	청양유치원		KSL교육기관	충남		

다문화가족지원센터						
번호	기관명	소속	기관 유형	지역	주 소	이메일
1	중로구다문화가족지원센터		다문화가족지원센터	서울	서울특별시 중로구 창신길 124 동부여성문화센터3층	jongno@familynet.or.kr
2	중구다문화가족지원센터		다문화가족지원센터	서울	서울특별시 중구 퇴계로 460, 중구종합복지센터10층	familymc@hanmail.net
3	용산구다문화가족지원센터		다문화가족지원센터	서울	서울특별시 용산구 이태원로 224-19 (한남동)한남동 공영주차장 부대시설 3층	ysmfc@hanmail.net
4	성동구다문화가족지원센터		다문화가족지원센터	서울	서울특별시 성동구 우학로6길 9 (홍익동)3층	msdfc@hanmail.net
5	광진구다문화가족지원센터		다문화가족지원센터	서울	서울특별시 광진구 능동로30길 232층 (능동)	gwangjin@familynet.or.kr
6	동대문구다문화가족지원센터		다문화가족지원센터	서울	서울특별시 동대문구 청계천로 521 다사랑행복센터 7층	stmf@naver.com
7	종로구다문화가족지원센터		다문화가족지원센터	서울	서울특별시 종로구 용마산로 369 (면목동)(면목동 62-2)	jungnang@familynet.or.kr
8	성북구다문화가족지원센터		다문화가족지원센터	서울	서울특별시 성북구 보문로 95 (보문동5가14번지) 노동시목회관 2층	center0226@gmail.com
9	강북구다문화가족지원센터		다문화가족지원센터	서울	서울특별시 강북구 인수봉로66길 9수유동(410-293번지)강북구육아종합지원센터4층	gangbuk7381@naver.com
10	도봉구다문화가족지원센터		다문화가족지원센터	서울	서울특별시 도봉구 도봉로 552 (창동)도봉구민회관 2층 도봉구다문화가족지원센터	dobongfamily@naver.com
11	노원구다문화가족지원센터		다문화가족지원센터	서울	서울특별시 노원구 동일로173가길 94 기온빌딩 3F	no1mfc@gmail.com
12	은평구다문화가족지원센터		다문화가족지원센터	서울	서울특별시 은평구 서오릉로 174(갈현동 469-1) 3층	epmfc@naver.com
13	서대문구다문화가족지원센터		다문화가족지원센터	서울	서울 서대문구 증가로 244(북가좌동), 2층	sdmmcc@daum.net
14	마포구다문화가족지원센터		다문화가족지원센터	서울	서울특별시 마포구 양화로 19 (합정동)홀트아동복지회 3층	mapomc@holt.or.kr
15	양천구다문화가족지원센터		다문화가족지원센터	서울	서울특별시 양천구 남부순환로88길 5 -7지출	yangcheongu@naver.com
16	강서구다문화가족지원센터		다문화가족지원센터	서울	서울 강서구 강서로 5길 50, 곰달래 문화복지센터 4층	gsmfc@hanmail.net
17	구로구다문화가족지원센터		다문화가족지원센터	서울	서울특별시 구로구 디지털로32가길 50,	gurocenter@hanmail.net
18	금천구다문화가족지원센터		다문화가족지원센터	서울	서울특별시 금천구 금하로11길 40, 1층	ggrainbow12@naver.com
19	영등포구다문화가족지원센터		다문화가족지원센터	서울	서울 영등포구 영등포로84길 24-5(신길1동 465-2) 주민센터 4층	ytmf@hanmail.net
20	동작구다문화가족지원센터		다문화가족지원센터	서울	서울 동작구 동작대로 29길 63-26, 3층 (동작구 사당2동 1136-1 3층)	5993260@naver.com
21	관악구다문화가족지원센터		다문화가족지원센터	서울	서울 관악구 신림로 3길 35(김삼준 문화복지기념관) 다문화복지시설 3층	gwanak_mfsc@naver.com
22	강남구다문화가족지원센터		다문화가족지원센터	서울	서울특별시 강남구 개포로 617 -8, 4층 다문화가족지원센터	34143346@hanmail.net
23	송파구다문화가족지원센터		다문화가족지원센터	서울	서울 송파구 마천로41길 12(마천2동 127-1)	songpada@hanmail.net
24	강동구다문화가족지원센터		다문화가족지원센터	서울	서울 강동구 양재대로 138길 41 강동청소년회관 2층	gmfc@daum.net
25	동구다문화가족지원센터		다문화가족지원센터	부산	부산광역시 동구 범곡로 8-1 (범일동)2층	pdm7172@hanmail.net
26	부산진구다문화가족지원센터		다문화가족지원센터	부산	부산 부산진구 백양대로 160, 부산진구 여성가족문화센터 2층	
27	동래구다문화가족지원센터		다문화가족지원센터	부산	부산광역시 동래구 사직북로 63번길 20-7 (사직2동 29-8번지)	domufa@hanmail.net
28	남구다문화가족지원센터		다문화가족지원센터	부산	부산광역시 남구 대연3동38-1 부산광역시 여성회관(남구 수영로 356)	busanwoman@korea.kr
29	북구다문화가족지원센터		다문화가족지원센터	부산	부산 북구 효열로 76(금곡동 1108)	boosanbukgoo@hanmail.net
30	해운대구다문화가족지원센터		다문화가족지원센터	부산	부산광역시 해운대구 양운로 91, 좌1동 주민센터 2층	haedajji@naver.com
31	사하구다문화가족지원센터		다문화가족지원센터	부산	부산광역시 사하구 신산로 177 (신평동)농협신평동지점 2층	saha205@hanmail.net
32	사상구다문화가족지원센터		다문화가족지원센터	부산	부산광역시 사상구 가야대로196번길 51 (학장동)다누림센터4층	sasang0990@hanmail.net
33	기장군다문화가족지원센터		다문화가족지원센터	부산	부산 기장군 기장은 차성로 206, 기장종합사회복지관 (대라리 175-3)	multiculture@gijiangcmc.or.kr
34	동구다문화가족지원센터		다문화가족지원센터	대구	대구광역시 동구 안성로 300, 4층 동구다문화가족지원센터(동호동)	donggu2203@daum.net
35	서구다문화가족지원센터		다문화가족지원센터	대구	대구광역시 서구 옥산로 28, 2층 (대구광역시 서구 원대동3가 1115-5번지, 2층)	dgs98312@hanmail.net
36	남구다문화가족지원센터		다문화가족지원센터	대구	대구광역시 남구 이천로 10, (볼텍3동 624-14번지)	minjane2324@hanmail.net
37	북구다문화가족지원센터		다문화가족지원센터	대구	대구광역시 북구 칠곡중앙대로 473 (관음동)조은빌딩 2층	dgbukgu@naver.com
38	수성구다문화가족지원센터		다문화가족지원센터	대구	대구광역시 수성구 들안로16길 78, 두산문화센터 1층	happy4300@familynet.or.kr
39	달서구다문화가족지원센터		다문화가족지원센터	대구	대구광역시 달서구 신당동 계명대학교성서캠퍼스산학협력관 411호	gilan@hanmail.net

40	달성군다문화가족지원센터	다문화가족지원센터	대구 달성군 화원을 성천로 5, 5층 (화원을 살화리 553-41 5층)	053-637-4374	dsgfc@familynet.or.kr
41	중구다문화가족지원센터	다문화가족지원센터	인천 인천 중구 계물항로 122, 당동신협빌딩 4층	032-891-1094	icjunggu@gmail.com
42	동구다문화가족지원센터	다문화가족지원센터	인천 인천광역시 동구 회도진로44번길 21 (송현동)	032-773-0297	icdonggu@familynet.or.kr
43	남구다문화가족지원센터	다문화가족지원센터	인천 인천 남구 소성로 189, 세암빌딩 5층	032-875-1577	ictmfc@hanmail.net
44	연수구다문화가족지원센터	다문화가족지원센터	인천 인천 연수구 청능대로 109 탑피온빌딩 4층	032-851-2740	ysmc1101@hanmail.net
45	남동구다문화가족지원센터	다문화가족지원센터	인천 인천 남동구 소래로 645(만수동, 남동복지관 2층)	032-467-3912	inamdong9@naver.com
46	부평구다문화가족지원센터	다문화가족지원센터	인천 인천 부평구 열우물로 103(십정1동 279-20) 십정1동 청사 7층	032-511-1800~1,9	bpmfc@hanmail.net
47	계양구다문화가족지원센터	다문화가족지원센터	인천 인천 계양구 계양산로 102번길 5, 사회복지회관 3층	032-541-2860~1	weive@hanmail.net
48	서구다문화가족지원센터	다문화가족지원센터	인천 인천 서구 경명대로 693번길 6, 1층(공촌동 305-13)	032-569-1560~2	icsgdmh@naver.com
49	강화군다문화가족지원센터	다문화가족지원센터	인천 인천광역시 강화군 강화를 북문길 11-1, (관청리523)	032-933-0980	ghfc07@hanmail.net
50	서구다문화가족지원센터	다문화가족지원센터	광주 광주 서구 상무대로 1224번길 18 (양3동 385-20)	062-369-0073	gjseogu@familynet.or.kr
51	남구다문화가족지원센터	다문화가족지원센터	광주 광주 남구 군북로 155 조당빌딩 2층(월산동)	062-351-5432	gjinangu7@hanmail.net
52	북구다문화가족지원센터	다문화가족지원센터	광주 광주 북구 하서로 195 (양산동)	062-363-2963	ejfamily@hanmail.net
53	광산구다문화가족지원센터	다문화가족지원센터	광주 광주 광산구 광산로 57-1 (송정2동802-4)	062-954-8004	gscaritas09@naver.com
54	동구다문화가족지원센터	다문화가족지원센터	대전 대전광역시 동구 동대전로 171 (자양동)우송도서관706호	042-630-9945	da9946@hanmail.net
55	중구다문화가족지원센터	다문화가족지원센터	대전 대전광역시 중구 대흥로 128 (대흥동445-1)	042-335-4566	jg4566@hanmail.net
56	서구다문화가족지원센터	다문화가족지원센터	대전 대전광역시 서구 배제로 155-40, 배제대학교 우남관 103-1호(도마동)	042-520-5928	seogu5928@naver.com
57	대전광역시다문화가족지원센터	다문화가족지원센터	대전 대전광역시 유성구 테크노6로 40-17 (관평동767)	042-252-9997	dj9997@hanmail.net
58	대덕구다문화가족지원센터	다문화가족지원센터	대전 대전광역시 대덕구 오정로 112 (오정동)대전가톨릭사회복지회관 2층	042-639-2664~5	ddmwctr@hanmail.net
59	중구다문화가족지원센터	다문화가족지원센터	울산 울산 중구 동천길 153, 2층	052-248-1102~4	junggu2014@hanmail.net
60	울산남구다문화가족지원센터	다문화가족지원센터	울산 울산광역시 남구 대공원로 84, 가족문화센터 A동 3층	052-274-3185	namgu2016@hanmail.net
61	동구다문화가족지원센터	다문화가족지원센터	울산 울산광역시 동구 대학길 59, 3층	052-232-3357	donggu2012@hanmail.net
62	북구다문화가족지원센터	다문화가족지원센터	울산 울산광역시 북구 호계로 237(약산 한의원 2층)	052-286-0025	bkd71@hanmail.net
63	울주군다문화가족지원센터	다문화가족지원센터	울산 울산광역시 울주군 범서읍 점촌5길 39-7, 중부종합사회복지관 구영관 2층	052-229-9600	uljufamily22@hanmail.net
64	중시건강가정다문화가족지원센터	다문화가족지원센터	세종 세종특별자치시 조치원읍 조치원 5길 75 여성회관 1층	044-862-9338	t42g@naver.com
65	수원시다문화가족지원센터	다문화가족지원센터	경기 경기 수원시 팔달구 동말로 77번길 47-36, 교육관 2층	031-257-8504, 8530	mcsuwon@naver.com
66	성남시다문화가족지원센터	다문화가족지원센터	경기 경기도 성남시 중원구 광명로395번길 1, 신구대학평생교육관 103호	031-740-1174~5	sncenter@hanmail.net
67	고양시다문화가족지원센터	다문화가족지원센터	경기 경기도 고양시 일산서구 송산로 486-28 (터미동)	031-938-9801	goyangtmfc@hanmail.net
68	부천시다문화가족지원센터	다문화가족지원센터	경기 경기 부천시 원미구 장말로 107, 복사골문화센터 509호 (상동)	070-4457-6102	bcmfsc@hanmail.net
69	안양시다문화가족지원센터	다문화가족지원센터	경기 안양시 동안구 동안로 158 (비산동) 동안구청별관 동안문화관 2층	031-8045-5705	ansantpsxj@hanmail.net
70	안산시다문화가족지원센터	다문화가족지원센터	경기 안산시 단원구 화정로 26, 안산글로벌다문화센터 2층(조지동)	031-599-1700~16	ansantpsxj@hanmail.net
71	용인시다문화가족지원센터	다문화가족지원센터	경기 경기도 용인시 수지구 상현동1129-2 용인시종합가족센터(법조로 230)	031-323-7133	yongincenter@hanmail.net
72	의정부시다문화가족지원센터	다문화가족지원센터	경기 경기도 의정부시 경의로 118번길 49, 1층	031-878-7880~1	utmfc@naver.com
73	남양주시다문화가족지원센터	다문화가족지원센터	경기 남양주시 경춘로 522 남양주시청 제2청사 2층	031-590-8215	nyj8211@hanmail.net
74	평택시다문화가족지원센터	다문화가족지원센터	경기 경기도 평택시 서정로 295, 북부복지타운1층 (서정동)	031-615-3959~65	ptmctf@hanmail.net
75	광명시다문화가족지원센터	다문화가족지원센터	경기 광명시 디지털로 34 칠산별관 노동들 1동 2층	02-2060-0453	gmfc@familynet.or.kr
76	시흥시다문화가족지원센터	다문화가족지원센터	경기 경기도 시흥시 불우재로 63, 4층 (정왕동·상경빌딩)	031-319-7997	shmfsc@hanmail.net
77	군포시다문화가족지원센터	다문화가족지원센터	경기 경기도 군포시 정배리길 6, 여성회관 2층 (금정동)	031-395-1811	gunpomfc@hanmail.net
78	화성시다문화가족지원센터	다문화가족지원센터	경기 경기도 화성시 태안로 145, 유엔아이센터 4층 (병정동 734)	031-267-8786	hmfc8785@naver.com
79	파주시다문화가족지원센터	다문화가족지원센터	경기 경기도 파주시 중앙로 229	031-949-9164	pmfsc@hanmail.net
80	이천시다문화가족지원센터	다문화가족지원센터	경기 경기도 이천시 남천로 31, 종합복지타운 여성회관3층	031-631-2260	2000mfsc@daum.net

81	구리시다문화가죽지원센터	다문화가족지원센터	경기	경기도 구리시 동구릉로 8, 건영빌딩 3층	031-556-4139	guri@familynet.or.kr
82	김포시다문화가죽지원센터	다문화가족지원센터	경기	경기도 김포시 사우동(평생학습센터) 1층	031-996-5923	gimpomfc@hanmail.net
83	포천시다문화가죽지원센터	다문화가족지원센터	경기	경기도 포천시 호국로 1007, 대진대학교 대진교육관 B1	031-532-2065~6	pocheonsi@naver.com
84	광주시다문화가죽지원센터	다문화가족지원센터	경기	경기도 광주시 통미로 52번길 19, (송정동 115-4)	031-798-7141	mcf@gggi.or.kr
85	안성시다문화가죽지원센터	다문화가족지원센터	경기	경기 안성시 상수유길 15 안성종합사회복지관 3층	031-677-7191	6777191@hanmail.net
86	하남시다문화가죽지원센터	다문화가족지원센터	경기	경기도 하남시 신장로 130-5 (덕풍동)계명빌딩 7층	031-794-5158	hanammc@hanmail.net
87	의왕시다문화가죽지원센터	다문화가족지원센터	경기	경기도 의왕시 청계동983번지(덕징로 19) 청계종합사회복지관 4층	031-429-4782	uiwang@familynet.or.kr
88	양주시다문화가죽지원센터	다문화가족지원센터	경기	경기 양주시 평화로 1475번길 39(덕계동, 화전2동 복합정사 6층)	031-848-5622	yjmfc@hanmail.net
89	오산시다문화가죽지원센터	다문화가족지원센터	경기	경기도 오산시 성호대로 83	031-376-3427	happycenter@empas.com
90	여주시다문화가죽지원센터	다문화가족지원센터	경기	경기 여주시 세종로61, 상가3층 (홍문동 현대아파트)	031-886-0327	yjdahunhwa@naver.com
91	양평군다문화가죽지원센터	다문화가족지원센터	경기	경기 양평군 양평읍 양근로 302-1	031-775-5952	ypmc21@hanmail.net
92	동두천시다문화가죽지원센터	다문화가족지원센터	경기	경기 동두천시 중앙로 249, 두드림희망센터 2층	031-863-3822	ddcmfc@naver.com
93	가평군다문화가죽지원센터	다문화가족지원센터	경기	경기 가평군 가평읍 향교로 38, 행정정보관 2층	070-7510-5876	dmswyd96@hanmail.net
94	연천군다문화가죽지원센터	다문화가족지원센터	경기	경기 연천군 전곡읍 온골로 13번길 37 삼성프라자 2층	031-835-1107	ycmcl107@nate.com
95	춘천시다문화가죽지원센터	다문화가족지원센터	강원	강원 춘천시 공지로 305번길	033-251-8014	chmf@hanmail.net
96	원주시다문화가죽지원센터	다문화가족지원센터	강원	강원 원주시 예술관길 31 명륜종합사회복지관 3층	033-765-8134~5	wjdahunhwa@hanmail.net
97	강릉시다문화가죽지원센터	다문화가족지원센터	강원	강원 강릉시 옥가로 48(강릉농협 2.3층)	033-648-3019	oiol1981@naver.com
98	동해시다문화가죽지원센터	다문화가족지원센터	강원	강원 동해시 천곡로 1길 22-1	033-535-8378	dha8378@hanmail.net
99	태백시다문화가죽지원센터	다문화가족지원센터	강원	강원도 태백시 해지개길 41, 태백시다문화가족지원센터	-554-4003070-4103-4	tdahunhwa@hanmail.net
100	속초시다문화가죽지원센터	다문화가족지원센터	강원	강원도 속초시 도리원길 5 (노학동)유아교육관 2층	033-638-3523	mfc3523@hanmail.net
101	삼척시다문화가죽지원센터	다문화가족지원센터	강원	강원도 삼척시 원당로2길 72 -6삼척시종합사회복지관 3층	033-573-5434	sanda5434@naver.com
102	홍천군다문화가죽지원센터	다문화가족지원센터	강원	강원 홍천군 홍천읍 니브내길 123 종합사회복지관 3층	033-433-1915	hctmfc@hanmail.net
103	횡성군다문화가죽지원센터	다문화가족지원센터	강원	강원도 횡성군 횡성읍 횡성로 379(횡성군종합보건복지타운 3층	033-344-3458~9	hsfamilynet@hanmail.net
104	영월군다문화가죽지원센터	다문화가족지원센터	강원	강원도 영월군 영월읍 영월읍 단종로 124층(영월읍 영월읍 975-2)	033-372-4769	ywmfc4769@hanmail.net
105	평창군다문화가죽지원센터	다문화가족지원센터	강원	강원 평창군 평창읍 평창중앙로 67 평창군문화복지센터 2층	033-332-2063~4	pcmfsc@hanmail.net
106	정선군다문화가죽지원센터	다문화가족지원센터	강원	강원 정선군 정선읍 봉암7길 16	033-562-3458	jsdamunh@hanmail.net
107	철원군다문화가죽지원센터	다문화가족지원센터	강원	강원 철원군 갈매읍 삼부연로 22-1	033-452-7800	munhwa1647@daum.net
108	화천군다문화가죽지원센터	다문화가족지원센터	강원	강원 화천군 화천읍 산천어길 212	033-442-2344	oss0802@hanmail.net
109	양구군다문화가죽지원센터	다문화가족지원센터	강원	강원 양구군 양구읍 장터길 43, 행복나눔센터 1층	033-481-8663	skagus7220@naver.com
110	인제군다문화가죽지원센터	다문화가족지원센터	강원	강원 인제군 인제읍 비봉로 44번길 100 하늘내린센터 1층	033-462-3651	injmfc@hanmail.net
111	고성군다문화가죽지원센터	다문화가족지원센터	강원	강원도 고성군 간성읍 간성로 97, 여성회관1층	033-681-9390	gsmfsc-13@hanmail.net
112	양양군다문화가죽지원센터	다문화가족지원센터	강원	강원도 양양군 양양읍 안산1길 36, 여성회관	033-670-2943~5	yjob@korea.kr
113	청주시다문화가죽지원센터	다문화가족지원센터	충북	충청북도 청주시 흥덕구 우심사로 333(모충동 94-9)	043-298-8830,8831	gjdnh@daum.net
114	충주시다문화가죽지원센터	다문화가족지원센터	충북	충북 충주시 봉방 9길 12	043-856-2253	gjdnh@daum.net
115	제천시다문화가죽지원센터	다문화가족지원센터	충북	충청북도 제천시 명륜로13길 3(이림동)	043-643-0050	jcdmh@hanmail.net
116	청원군다문화가죽지원센터	다문화가족지원센터	충북	충북 청원군 남일면 단제로 480	043-293-8887	danhcw@hanmail.net
117	보은군다문화가죽지원센터	다문화가족지원센터	충북	충청북도 보은군 보은읍 남부로 4515, 거성상가2층	043-544-5422	asinury@hanmail.net
118	옥천군다문화가죽지원센터	다문화가족지원센터	충북	충청북도 옥천군 옥천읍 중앙로 126(다목적회관2층	043-733-1915	7458489@hanmail.net
119	영동군다문화가죽지원센터	다문화가족지원센터	충북	충청북도 영동군 영동읍 성암길 8, 여성회관 1층	043-745-8489	7458489@hanmail.net
120	증평군다문화가죽지원센터	다문화가족지원센터	충북	충북 증평군 증평읍 문화로 75-1	043-835-3572	jcdmh@hanmail.net
121	진천군다문화가죽지원센터	다문화가족지원센터	충북	충북 진천군 진천읍 중앙북1길 11-10 생거진종합사회복지관 2층	043-537-5431~2	jcdmh@hanmail.net

122	괴산군다문화가족지원센터	다문화가족지원센터	충북 괴산군 괴산읍 금산길 3	2-10780731점 070-7731	goisan1078@hanmail.net
123	음성군다문화가족지원센터	다문화가족지원센터	충북 음성군 음성읍 음성천서길 103번길 여성회관 2층	043-873-8731	gtes3800@hanmail.net
124	단양군다문화가족지원센터	다문화가족지원센터	충북 단양군 단양읍 별곡12길 5 여성발전센터 2층	043-421-6200	dydmh@daum.net
125	천안시다문화가족지원센터	다문화가족지원센터	충남 천안시 서북구 동서대로 17-17 신구빌딩 2층	070-7733-8334	15778653@hanmail.net
126	공주시다문화가족지원센터	다문화가족지원센터	충청남도 공주시 영명학당1길 13(충동) 2층 다문화가족지원센터	041-856-0883	gtes3800@hanmail.net
127	보령시다문화가족지원센터	다문화가족지원센터	충남 보령시 주공로 50 (명천동, 주공2차 아파트)	041-936-8506,8516	brcenter@hanmail.net
128	아산시다문화가족지원센터	다문화가족지원센터	충남 아산시 시창길 29 시민문화복지센터 4층	041-548-9779	asanmf@naver.com
129	서산시다문화가족지원센터	다문화가족지원센터	충남 서산시 읍내로 10, 2층	041-664-2710	seosan123@hanmail.net
130	논산시다문화가족지원센터	다문화가족지원센터	충청남도 논산시 관죽로 277번길 23-13(3층)	041-733-7860~2	gtes3800@hanmail.net
131	금산군다문화가족지원센터	다문화가족지원센터	충남 충청남도 금산군 금산읍 군청5길 35	041-750-3990	rainbow3990@hanmail.net
132	부여군다문화가족지원센터	다문화가족지원센터	충남 부여군 부여읍 나성북로 17(구아리 110번지)	041-830-2900	buyeo830@hanmail.net
133	서천군다문화가족지원센터	다문화가족지원센터	충남 서천군 서천읍 서천로 38, 2층	041-953-1911	tmfc9531911@hanmail.net
134	청양군다문화가족지원센터	다문화가족지원센터	충남 충청남도 청양군 청양읍 칠감산로4길 37선우빌딩 3층	041-944-2333~5	cy23333@naver.com
135	홍성군다문화가족지원센터	다문화가족지원센터	충남 충청남도 홍성군 홍성읍 조양로 75번길 17	041-634-7432	hsc7432@naver.com
136	예산군다문화가족지원센터	다문화가족지원센터	충남 충청남도 예산군 예산읍 산성공원2길 15, 2층	041-334-1368	tmfc9531911@hanmail.net
137	태안군다문화가족지원센터	다문화가족지원센터	충남 태안군 태안읍 후곡로 83 여성회관(남문리 712-13)	041-670-2396	taeangun-mc@hanmail.net
138	당진시다문화가족지원센터	다문화가족지원센터	충남 당진시 시청 1로 38, 종합복지타운 4층	041-360-3160	gtes3800@hanmail.net
139	진주시다문화가족지원센터	다문화가족지원센터	전북 진라북도 진주시 완산구 태평5길 263층	063-243-0333	2430333@hanmail.net
140	군산시다문화가족지원센터	다문화가족지원센터	전북 군산시 축동1길 15-2(수송동)	063-443-0053	gsmf@hanmail.net
141	익산시다문화가족지원센터	다문화가족지원센터	전라북도 익산시 고현로 10-3 (송학동) 익산시다문화가족지원센터	063-841-6040	scim06@hanmail.net
142	정읍시다문화가족지원센터	다문화가족지원센터	전북 정읍시 중앙2길 22	63-531-0309/535-128	jeongda2010@hanmail.net
143	남원시다문화가족지원센터	다문화가족지원센터	전북 남원시 용성로 43	063-635-5474	namwon5474@daum.net
144	김제시다문화가족지원센터	다문화가족지원센터	전북 김제시 요환길 45, 지평선아울림센터 3층	063-545-8506	kjmc7@naver.com
145	원주군다문화가족지원센터	다문화가족지원센터	전라북도 원주군 원주읍 원주로 462 원주가족문화교육원 1층(문곡리 905-2)	063-261-1033	wjcr96@naver.com
146	진안군다문화가족지원센터	다문화가족지원센터	전북 진안군 진안읍 중앙로 28	063-433-4888	jinan4888@hanmail.net
147	무주군다문화가족지원센터	다문화가족지원센터	전북 무주군 무주읍 한봉루로 425 무주종합복지관 내 1층	063-322-1130	mjujucenter@hanmail.net
148	장수군다문화가족지원센터	다문화가족지원센터	전북 장수군 장수읍 새리재로 15 (장수리 297번지)	063-352-3362	jsg3523362@daum.net
149	임실군다문화가족지원센터	다문화가족지원센터	전북 임실군 임실읍 운수로 27 새마을금고 2층	063-642-1837	isdmw@hanmail.net
150	순창군다문화가족지원센터	다문화가족지원센터	전북 순창군 순창읍 장류로 192 순창군 청소년센터 3층	063-652-3844	dafamily3844@hanmail.net
151	고창군다문화가족지원센터	다문화가족지원센터	전북 고창군 고창읍 성산로 57 1층	063-561-1366	abcde1366@daum.net
152	부안군다문화가족지원센터	다문화가족지원센터	전북 부안군 부안읍 오리정로 89 2층	063-580-3941~4	buan-mfsc@daum.net
153	목포시다문화가족지원센터	다문화가족지원센터	전남 목포시 산정로 150번길 22	061-278-4222	mpcaritas@naver.com
154	여수시다문화가족지원센터	다문화가족지원센터	전남 전라남도 여수시 새터로 33(신기동)	061-659-5428~9	ddd1050@hanmail.net
155	순천시다문화가족지원센터	다문화가족지원센터	전남 전라남도 순천시 덕림동 순천제일대학교순천제일대학교 학생회관 3층	1-742-1050061-741-11	najudamun@hanmail.net
156	나주시다문화가족지원센터	다문화가족지원센터	전남 전라남도 나주시 예향로 4075(송월동 921-5)	061-331-0709	hope6893@hanmail.net
157	광양시다문화가족지원센터	다문화가족지원센터	전남 광양시 중앙로 410번지 커뮤니티센터 6층	061-797-6800	dymfc3655@hanmail.net
158	담양군다문화가족지원센터	다문화가족지원센터	전남 담양군 담양읍 원동길 10-5, 여성회관 1층	061-383-3655	gokseong2009@hanmail.net
159	곡성군다문화가족지원센터	다문화가족지원센터	전남 곡성군 곡성읍 학정3길 6	061-362-5411	gh5780@hanmail.net
160	고흥군다문화가족지원센터	다문화가족지원센터	전남 고흥군 고흥읍 고흥로 1656, 새마을회관 3층	061-832-5399	misun2936@hanmail.net
161	보성군다문화가족지원센터	다문화가족지원센터	전남 보성군 보성읍 송제로 186-5	061-852-2664	wsfsc@hanmail.net
162	화순군다문화가족지원센터	다문화가족지원센터	전남 전라남도 화순군 화순읍 광덕로 180, 부영3차상가 304/405 호	061-375-1057	

163	장흥군다문화가족지원센터	다문화가족지원센터	전남	전남 장흥군 장흥읍 흥성로 37-24, 장흥종합사회복지관 4층	061-864-4810~1	jhg4810@hanmail.net
164	강진군다문화가족지원센터	다문화가족지원센터	전남	전남 강진군 강진읍 사의재길 41	061-433-9004	mf9004@hanmail.net
165	해남군다문화가족지원센터	다문화가족지원센터	전남	전남 해남군 해남읍 복수순화로 10	061-534-0017~8	haenam17@hanmail.net
166	영암군다문화지원센터	다문화가족지원센터	전남	전남 영암군 삼호읍 새가래로 88, 삼호종합복지회관 2층	061-463-2929	songyh42@naver.com
167	무안군다문화가족지원센터	다문화가족지원센터	전남	전남 무안군 무안읍 무안로 511, 2층	452-1813070-4202-1	muan2009@hanmail.net
168	함평군다문화가족지원센터	다문화가족지원센터	전남	전라남도 함평군 함평읍 남일길 52전남 함평군 함평읍 함평리 154-1	061-324-5431	hp3387@hanmail.net
169	영광군다문화가족지원센터	다문화가족지원센터	전남	전남 영광군 영광읍 중앙로 3길 6-11번지 여성문화센터 3층	061-353-7997	dudrhkd2468@naver.com
170	장성군다문화가족지원센터	다문화가족지원센터	전남	전라남도 장성군 장성읍 중무5길 24가정복지회관내	061-393-5420	jnis5420@hanmail.net
171	완도군다문화가족지원센터	다문화가족지원센터	전남	전남 완도군 완도읍 개포로 34-10	061-554-3400	wando@familynet.or.kr
172	진도군다문화가족지원센터	다문화가족지원센터	전남	전남 진도군 진도읍 진도대로 7195 (진도 여성플라자 1층 우측)	061-544-9993	jdmfsc@hanmail.net
173	신안군다문화가족지원센터	다문화가족지원센터	전남	전라남도 신안군 압해읍 전사로 1004보건소동 3F	061-240-8706	hanadul03@korea.kr
174	포항시다문화가족지원센터	다문화가족지원센터	경북	경북 포항시 남구 시청로1 (시청의회동 지하 1층)	054-270-5556	kiki2@korea.kr
175	경주시다문화가족지원센터	다문화가족지원센터	경북	경상북도 경주시 금성로 236, 서라벌문화회관 2층(사정동)	054-779-8709	ktv1203@korea.kr
176	김천시다문화가족지원센터	다문화가족지원센터	경북	경북 김천시 공단로 152-32	054-439-8280	gctmfsc@hanmail.net
177	안동시다문화가족지원센터	다문화가족지원센터	경북	경상북도 안동시 은행나무로 106-5, 인동종합사회복지관 3층(옥동,974번지)	054-853-3111	adfn3111@hanmail.net
178	구미시다문화가족지원센터	다문화가족지원센터	경북	경북 구미시 형곡동로 5길 6-15 2층 (형곡2동)	054-464-0545	agm0575@hanmail.net
179	영주시다문화가족지원센터	다문화가족지원센터	경북	경북 영주시 명륜길 28번길 25 (하양동 182)	054-634-5431	yjm6345431@daum.net
180	영천시시다문화가족지원센터	다문화가족지원센터	경북	경상북도 영천시 운동장로 41(교촌동)2층 영천시다문화가족지원센터	054-334-2882	yc2882@naver.com
181	상주시다문화가족지원센터	다문화가족지원센터	경북	경상북도 상주시 경성대로 3063-10	054-531-1342~4	sjf1341@hanmail.net
182	문경시다문화가족지원센터	다문화가족지원센터	경북	경북 문경시 매봉로 65, 4층	054-554-5591	mng5432@hanmail.net
183	경산시다문화가족지원센터	다문화가족지원센터	경북	경북 경산시 경산로 131	053-816-4071	ks-mfc@hanmail.net
184	군위군다문화가족지원센터	다문화가족지원센터	경북	경북 군위군 군위읍 중앙길 31-10번지(군위군 구 보건소 2층)	054-383-2511	loveingunwi@hanmail.net
185	의성군다문화가족지원센터	다문화가족지원센터	경북	경북 의성군 의성읍 후죽1길 21	054-832-5440	dmljdekansghk@hanmail.net
186	청송군다문화가족지원센터	다문화가족지원센터	경북	경북 청송군 청송읍 금월로 244-30	054-872-4320,4322	happy4320@hanmail.net
187	영양군다문화가족지원센터	다문화가족지원센터	경북	경북 영양군 영양읍 군민회관길 36	054-683-5432	yyg5432@hanmail.net
188	영덕군다문화가족지원센터	다문화가족지원센터	경북	경북 영덕군 영덕읍 강변길 324 영덕문화체육센터 내 여성회관 2층	054-730-7383	novembe1@hanmail.net
189	청도군다문화가족지원센터	다문화가족지원센터	경북	경북 청도군 화양읍 청려로 1846 여성회관 4층	054-373-7421	family8131@hanmail.net
190	고령군다문화가족지원센터	다문화가족지원센터	경북	경북 고령군 고령읍 왕봉로 30	054-956-6336	9566336@hanmail.net
191	성주군다문화가족지원센터	다문화가족지원센터	경북	경북 성주군 성주읍 성산9길 45 문화예술회관 2층	054-931-0537	master2230@korea.kr
192	칠곡군다문화가족지원센터	다문화가족지원센터	경북	경상북도 칠곡군 북삼읍 인평1길 54새 마을회관2층	054-975-0894	cgmulti@naver.com
193	예천군다문화가족지원센터	다문화가족지원센터	경북	경북 예천군 예천읍 충효로 239, 2층(베스트프라자사)	054-654-4321	ycfamily@hanmail.net
194	봉화군다문화가족지원센터	다문화가족지원센터	경북	경북 봉화군 봉화읍 거촌로 12-3	054-673-9023	ansuk0119@hanmail.net
195	울진군다문화가족지원센터	다문화가족지원센터	경북	경북 울진군 울진읍 울진북로 496-11	054-789-5414	uljin5414@naver.com
196	울릉군다문화가족지원센터	다문화가족지원센터	경북	경북 울릉군 울릉읍 봉래 2길 31	054-791-0205	dnh0205@hanmail.net
197	경상남도다문화가족지원센터	다문화가족지원센터	경남	경남 창원시 마산구 창원대학교 20 창원대학교 85호관 703호	055-274-8337	dmoon@changwon.ac.kr
198	창원시다문화가족지원센터	다문화가족지원센터	경남	경남 창원시 상산구 대정로20번길 11 창원시여성회관 창원관 1층(가음동)	055-225-3951	cwwomen@korea.kr
199	시마선간가정다문화가족지원센터	다문화가족지원센터	경남	경남 창원시 마산합포구 중앙북5길 20, 마산YWCA 지하1층	055-245-8745	msdmh@naver.com
200	진주시다문화가족지원센터	다문화가족지원센터	경남	경상남도 진주시 진양호로 305(신인동)	055-749-2326	dksskwh@korea.kr
201	통영시다문화가족지원센터	다문화가족지원센터	경남	경남 통영시 안개 4길 94, (통영시종합복지관내 4층)	055-640-7780~4	tymf2011@hanmail.net
202	사천시시다문화가족지원센터	다문화가족지원센터	경남	경상남도 사천시 동림로 12농협3층	055-832-0345	4000center@hanmail.net
203	김해시시다문화가족지원센터	다문화가족지원센터	경남	김해시 전하로 304번길 24, 4층 (외동)	055-329-6349	gfs22@hanmail.net

204	밀양시다문화가족지원센터	다문화가족지원센터	경남	경남 밀양시 밀양대로 2089, 희망나눔봉사센터 1층	055-351-4404	mycenter@daum.net
205	거제시다문화가족지원센터	다문화가족지원센터	경남	경상남도 거제시 탑곡로 75, 2층(아주동, 근로자가족복지회관)	055-682-4958	gitmfc@hanmail.net
206	양산시다문화가족지원센터	다문화가족지원센터	경남	경상남도 양산시 양주1길 7-1, 2층	055-382-0988	yfw000@hanmail.net
207	의령군다문화가족지원센터	다문화가족지원센터	경남	의령군 의령군 부림면 대현로 1782 가족문화센터 1층	055-574-8833	dmlfudekansg@naver.com
208	함안군다문화가족지원센터	다문화가족지원센터	경남	함안군 함안군 산인면 가야로 217, 산인면종합복지관 1층	055-583-5430	kid5050@nate.com
209	창령군다문화가족지원센터	다문화가족지원센터	경남	경남 창령군 창녕읍 명덕로 36, 태백빌딩 3층	055-532-1606~7	cnmc1606@hanmail.net
210	고성군다문화가족지원센터	다문화가족지원센터	경남	경남 고성군 고성읍 성내로135번길 10-1	055-673-1466	damunhwa11@hanmail.net
211	남해군다문화가족지원센터	다문화가족지원센터	경남	경남 남해군 남해읍 망운로 32, 종합사회복지관 2층	055-864-6965	ljp098@naver.com
212	하동군다문화가족지원센터	다문화가족지원센터	경남	경상남도 하동군 하동읍 성진강대로 2214, 종합사회복지관4층	055-880-6530	bigeye@epost.go.kr
213	산청군다문화가족지원센터	다문화가족지원센터	경남	경남 산청군 산청읍 꽃봉산로 79번길 31-3	055-972-1078	sanda1078@naver.com
214	함양군다문화가족지원센터	다문화가족지원센터	경남	경상남도 함양군 함양읍 함양여중길 10, 함양문화원 1층	055-962-2013	hyif2013@hanmail.net
215	거창군다문화가족지원센터	다문화가족지원센터	경남	경남 거창군 거창읍 아림로 66 거창군종합사회복지관 1층	055-945-1365	gctmfc@daum.net
216	합천군다문화가족지원센터	다문화가족지원센터	경남	경상남도 합천군 합천읍 동서로 39, 합천군종합사회복지관 2층	055-930-4738	puk1178@korea.com
217	제주시다문화가족지원센터	다문화가족지원센터	제주	제주특별자치도 제주시 중양로 265 성우빌딩 6층	064-712-1140	mfscl1140@naver.com
218	서귀포시다문화가족지원센터	다문화가족지원센터	제주	제주특별자치도 서귀포시 중양로 81, 동산빌딩 3층	064-762-1141	sgp1141@naver.com

사회통합프로그램(거점/일반)						
번호	기관명	기관유형	지역	주소	전화번호	이메일
1	한국이민재단	사회통합프로그램	서울	서울특별시 양천구 목동서로 225, 대한민국 예술인센터 5층	02-2643-8791	kistf88@hanmail.net
2	건국대학교 언어교육원	사회통합프로그램	서울	서울특별시 광진구 능동로 120	02-450-3075	
3	송실대학교 국제처	사회통합프로그램	서울	서울특별시 동작구 상도로 369	02-820-0778	
4	한국외국어대학교 다문화교육원	사회통합프로그램	서울	서울특별시 동대문구 이문로 107, 본관 603호	02-2173-2589	hufskim@hufs.ac.kr
5	숙명여자대학교 다문화통합연구소	사회통합프로그램	서울	서울특별시 용산구 청파로 47 나길 36, 숙명여자대학교 인제관 105호	02-6325-3141	
6	한양대학교 산학협력단 (이화여자대학교다문화교육원)	사회통합프로그램	서울	서울특별시 서대문구 이화여대길 52, 이화여대 학생회관 517호	02-3277-4056	
7	부산외국어대학교 만오사회통합센터	사회통합프로그램	부산	부산광역시 금정구 금샘로 485번길 65	051-509-6402	
8	동아시아다문화사회통합연구소	사회통합프로그램	부산	부산광역시 서구 구덕로 225, 동아대학교 부민캠퍼스	051-200-8461	
9	인하대학교 다문화 및 사회통합연구소	사회통합프로그램	인천	인천광역시 남구 인화로 100	032-863-7905	
10	경인교육대학교 한국다문화교육연구원	사회통합프로그램	인천	인천광역시 계양구 계산로62 예지관 101	032-540-1380	
11	김포시외국인주민지원센터	사회통합프로그램	경기	경기도 김포시 양촌읍 황금로 110번길 52	031-986-7660	gimpofc@naver.com
12	안산시다문화지원본부	사회통합프로그램		경기도 안산시 단원구 부부로 43(원곡동)	031-481-3734	
13	(사)경기글로벌센터	사회통합프로그램	경기	경기도 부천시 경인로 133번길 10, 4층(송내동)	032-344-1412	smkkoch@naver.com
14	수원시외국인복지센터	사회통합프로그램	경기	경기도 수원시 수원시 팔달구 효원로 55	070-4632-7129	dianayoon@naver.com
15	화성시외국인복지센터	사회통합프로그램	경기	경기도 화성시 향남읍 발안공단로 92-23	031-8059-1261	hsbluebird@naver.com
16	이천시다문화가족지원센터	사회통합프로그램		경기도 이천시 남천로31, 종합복지타운 여성회관 3층	031-631-2260	
17	평택대학교 다문화가족센터	사회통합프로그램		경기도 평택시 서동대로 3825	031-659-8200	
18	제주시주민센터	사회통합프로그램		제주특별자치도 제주시 서광로 2길 35, 2층	064-712-1141	
19	서귀포종합사회복지관	사회통합프로그램	제주	제주특별자치도 서귀포시 태평로 512번길 9	064-762-0211	oksogwipo@hanmail.net
20	계명대학교	사회통합프로그램		대구광역시 달서구 달구벌대로 1095	053-580-8891	
21	대구동구다문화가족지원센터	사회통합프로그램		대구광역시 동구 안심로 300	053-961-2471	
22	영남대학교 산학협력단	사회통합프로그램		경상북도 경산시 대학로 280	053-810-3628	
23	구미대학교	사회통합프로그램		경상북도 구미시 야은로 37	054-440-1126	
24	목원대학교 다문화사회통합연구교육센터	사회통합프로그램		대전광역시 서구 도안북로 88	042-829-7288	
25	대전대학교 산학협력단	사회통합프로그램		대전광역시 동구 대학로 62	042-253-7592	
26	상명대학교 국어문화원	사회통합프로그램	충남	충청남도 천안시 동남구 상명대길 31, 상명대학교	041-550-5391	daye4994@smu.ac.kr
27	한서대학교 어학교육원	사회통합프로그램		충청남도 서산시 해미면 한서1로 46	041-660-1307	
28	건양대학교 이주민사회통합연구소	사회통합프로그램		충청남도 논산시 대학로 121, 건양회관 407호	041-730-5318	
29	순천대학교 산학협력단	사회통합프로그램		전라남도 순천시 중앙로 255(석현동), 순천대학교	061-750-5366	
30	사)함께하는다문화네트워크	사회통합프로그램	경기	경기도 포천시 소흘읍 호국로 429번길 23	031-544-0611	kiip123@naver.com
31	신한대학교 산학협력단	사회통합프로그램		경기도 의정부시 호암로 95	031-870-3282	
32	평화다문화센터	사회통합프로그램	경기	경기도 남양주시 경춘로 414-12	031-556-9490	npmc@hanmail.net
33	고양이민지원센터	사회통합프로그램		경기도 고양시 일산동구 숲속마을로 83	031-970-3020	
34	울산남구다문화가족지원센터	사회통합프로그램	경북	울산광역시 남구 대공원로 84, 가족문화센터A동	052-274-3190	namgu2016@hanmail.net

35	동국대학교 경주캠퍼스 산학협력단	사회통합프로그램	경북	경상북도 경주시 동대로 123	054-770-2962	snss12@dongguk.ac.kr
36	남부대학교	사회통합프로그램		광주광역시 광산구 첨단중앙로 23	062-970-0356	
37	조선대학교 언어교육원	사회통합프로그램		광주광역시 동구 필문대로 309	062-230-6546	
38	목포대학교 국제교류교육원	사회통합프로그램	전남	전라남도 무안군 정계면 영산로 1666	061-450-6200	
39	창원대학교	사회통합프로그램	경남	경상남도 창원시 의창구 창원대학교 20	055-213-2771	hyokyung@changwon.ac.kr
40	진주교육대학교	사회통합프로그램	경남	경상남도 진주시 진양호로 369번길 3	055-740-1201	hwanjin@cue.ac.kr
41	강원대학교 한국어문화원	사회통합프로그램	강원	강원도 춘천시 강원대학길 1 강원대학교 인문대학 2호관 309-1호	033-250-8137	korean8137@naver.com
42	연세대학교 사회교육개발원	사회통합프로그램		강원도 원주시 흥업면 연세대길 1 이글플라자 2층	033-760-2707	
43	강릉문화원	사회통합프로그램		강원도 강릉시 하슬라로 96	033-823-3205	
44	충북대학교 국제교류본부	사회통합프로그램		충청북도 청주시 서원구 흥대로 1	043-261-3785	
45	충주시다문화가족지원센터	사회통합프로그램	충북	충청북도 충주시 봉영9길 12	043-855-2253	cjmf3867@hanmail.net
46	우석대학교 산학협력단다문화센터	사회통합프로그램		전라북도 완주군 삼례읍 삼례로 443, 대학본부 20층	063-290-1036	
47	원광대학교 산학협력단	사회통합프로그램		전라북도 익산시 익산대로 460, 생활과학대학 4층	063-850-6046	
1	서울교육대학교 다문화교육연구원	사회통합프로그램	서울	서울특별시 서초구 서초중앙로 96	02-3475-2324	
2	성내종합사회복지관 강동외국인근로자센터	사회통합프로그램	서울	서울특별시 강동구 성안로 13길 56	02-478-2555	
3	역삼글로벌빌리지센터	사회통합프로그램	서울	서울특별시 강남구 역삼로 7길 16	02-3453-9039	ygv0417@gmail.com
4	(사)국제외국인센터	사회통합프로그램	경기	경기도 하남시 신장로 130-5, 7층	031-795-5158	
5	세종한글교육센터	사회통합프로그램	서울	서울특별시 광진구 능동로 19길 21-14	02-444-8328	sunbj7@hanmail.net
6	나성공동체	사회통합프로그램	서울	서울특별시 광진구 광장동1	02-3437-7078	
7	중앙대학교 국가정책연구소	사회통합프로그램	서울	서울특별시 동작구 흑석로 84	02-820-5439	
8	충신대학교 다문화연구소	사회통합프로그램	서울	서울특별시 동작구 사당로 143, 충신대학교 제2종합관 214호	02-3479-0619	
9	성결대학교 다문화평화연구소	사회통합프로그램	경기	경기도 안양시 만안구 성결대학로 53, 영암관 510호	031-467-8132	
10	안양시 비산종합사회복지관	사회통합프로그램	경기	경기도 안양시 동안구 임곡로 74	031-446-5936	
11	(사)한국이주노동자복지회	사회통합프로그램	서울	서울특별시 구로구 구로중앙로 217-1	02-858-4115	
12	화원종합사회복지관	사회통합프로그램	서울	서울특별시 구로구 벚꽃로 484	02-6925-5285	
13	관악구다문화가족지원센터	사회통합프로그램	서울	서울특별시 관악구 신림로3길 35	02-883-9384	
14	노원구다문화가족지원센터	사회통합프로그램	서울	서울특별시 노원구 동일로 173가길 94, 가온빌딩 3층	02-979-3502	
15	동대문구다문화가족지원센터	사회통합프로그램	서울	서울특별시 동대문구 정계천로 521, 7층	02-957-1073	
16	월계종합사회복지관	사회통합프로그램	서울	서울특별시 노원구 조안산로 1길 51	02-999-4211	
17	이주사목위원회	사회통합프로그램	서울	서울특별시 성북구 보문로 95, 노동사목회관	02-953-0468	
18	월곡종합사회복지관 성북외국인근로자센터	사회통합프로그램	서울	서울특별시 성북구 오패산로 16길 23	02-911-2884	
19	원광디지털대학교	사회통합프로그램	서울	서울특별시 영등포구 대림동 도림천로 437	070-7730-0068	
20	금천글로벌빌리지센터	사회통합프로그램	서울	서울특별시 금천구 가산로 116, 효연빌딩 3층	02-2627-2884	
21	금천누리종합사회복지관	사회통합프로그램	서울	서울특별시 금천구 가산로 129	02-868-6856	
22	(사)동포교육지원단	사회통합프로그램	서울	서울특별시 영등포구 국회대로 68길 18	02-766-1374	
23	한국다문화센터	사회통합프로그램	서울	서울특별시 중구 중림로 21, 디플레이스 중정로 B108호	02-737-0467	

24	(사)한국이주동포정책개발연구원	사회통합프로그램	서울	서울특별시 영등포구 대림로 178, 한경빌딩 202호	02-830-8801
25	시립신목종합사회복지관	사회통합프로그램	서울	서울특별시 양천구 신목로 5	02-2643-0808
26	신월종합사회복지관	사회통합프로그램	서울	서울특별시 양천구 신월로24길 19	02-2605-8728
27	글로벌교육문화연구원	사회통합프로그램	서울	서울특별시 마포구 큰우물로 75, 성지빌딩 703-704호	02-703-9889
28	람원글로벌센터	사회통합프로그램	서울	서울특별시 강서구 까치산로 160-4	02-6959-8773
29	(사)전산개발연구원	사회통합프로그램	부산	부산광역시 부산진구 중앙대로 901-1	051-862-6400
30	화신사이버대학교	사회통합프로그램	부산	부산광역시 연제구 고분로 191번길 1	051-999-0130
31	기장군다문화가족지원센터	사회통합프로그램	부산	부산광역시 기장군 기장을 차성로 206	051-792-4750
32	(사)함께하는다문화네트워크 부산지부	사회통합프로그램	부산	부산광역시 동래구 금강로 70	051-558-5629
33	해운대구다문화가족지원센터	사회통합프로그램	부산	부산광역시 해운대구 양운로 91, 2층	051-702-8002
34	(사)국제청소년21	사회통합프로그램	부산	부산광역시 남구 수영로 219번길 30(대연동)	051-627-1388
35	동의대학교	사회통합프로그램	부산	부산광역시 부산진구 임광로 176	051-890-1435
36	반여종합사회복지관	사회통합프로그램	부산	부산광역시 해운대구 재반로 226번길 13-73 (반여동)	051-784-0552~4
37	연산4동 주민센터	사회통합프로그램	부산	부산광역시 연제구 쌍미천로 151번길 42	051-665-5852
38	영산대학교 한국어교육센터	사회통합프로그램	부산	부산광역시 해운대구 반송순환로 142(반송동)	051-540-7028 lsr419@ysu.ac.kr(센터장)
39	한국글로벌버릿지	사회통합프로그램	부산	부산광역시 동래구 총렬대로 207, 9층(명륜동)	051-853-9199
40	고신대 평생교육원	사회통합프로그램	부산	부산광역시 영도구 와치로 294, 고신대학교 평생교육원	051-990-2341
41	동서대학교 외국어교육원	사회통합프로그램	부산	부산광역시 사상구 주례로 47	051-320-2097
42	사상구다문화가족지원센터	사회통합프로그램	부산	부산광역시 사상구 가야대로196번길 51, 다누리센터 4층	051-328-1001
43	구평종합사회복지관	사회통합프로그램	부산	부산광역시 사하구 을숙도대로 744	051-263-3045
44	국제문화평생교육원	사회통합프로그램	부산	부산광역시 사하구 다대로 401-1	051-266-6555
45	사다탁	사회통합프로그램	부산	부산광역시 사하구 다대로 399-1	051-265-3147
46	(사)Dream C.T. 다문화공동체	사회통합프로그램	부산	부산광역시 서구 임시수도기념로 19, 부민빌딩 301호	051-256-5482
47	경남이주민문화센터라함	사회통합프로그램	경남	경상남도 김해시 분성로 317번길 7(서상동)2층	055-311-5433
48	(사)삼산거주외국인지원협회	사회통합프로그램	부산	부산광역시 사상구 사상로 170번길 28-9(괘법동)	051-902-2248
49	세계로국제스쿨	사회통합프로그램	부산	부산광역시 강서구 송정길 43번길 16(송정동 1191-27)	051-831-7123
50	외국인과 함께하는 씨밀레	사회통합프로그램	부산	부산광역시 강서구 녹산산단 335로 12-9	051-832-1220
51	이주민문화센터	사회통합프로그램	부산	부산광역시 사상구 광장로 103번길 36(괘법동)	051-803-2808
52	사)재한외국인사회통합지원센터	사회통합프로그램	부산	부산광역시 중구 중앙대로 21, 426, 부산대파트 4층 515	051-231-2833
53	(사)이주민사회통합지원센터	사회통합프로그램	인천	인천광역시 중구 참외전로 190, 4층	032-773-0909
54	인천외국인노동자센터	사회통합프로그램	인천	인천광역시 남구 영전로 239번길 27-11	032-874-3613
55	남동구다문화가족지원센터	사회통합프로그램	인천	인천광역시 남동구 소래로 645, 2층 (만수동) 남동복지관	032-467-3912
56	까리파스이주민문화센터	사회통합프로그램	인천	인천광역시 연수구 비류대로 433번길 6, 3층	032-427-7275
57	성신호대학원대학교 국제교육원	사회통합프로그램	인천	인천광역시 남동구 석정로 543	070-4361-7773
58	남동하모니센터	사회통합프로그램	인천	인천광역시 남동구 호구포로 203-31	032-453-5655
59	월드네이버	사회통합프로그램	인천	인천광역시 남동구 논고개로 124번길 45-1, 로얄프라자 602호	032-813-7708

60	인천중구건강가정다문화가족지원센터	사회통합프로그램	인천	인천광역시 중구 재물랑로 122, 담동신탁빌딩 4층 / 인천시 중구 운중로 14번길 29, 백운경로당 2층(분소)	032-891-1094
61	함께하는사랑발경인사업본부	사회통합프로그램	인천	인천광역시 부평구 신평로 6번길 6 부평동 혜성빌딩 4층	032-652-6110
62	주안장로교회	사회통합프로그램	인천	인천광역시 부평구 부흥로 213(산곡동)	032-509-2257
63	부평구다문화가족지원센터	사회통합프로그램	인천	인천광역시시 부평구 열우물로 103	032-511-1800
64	계양구다문화가족지원센터	사회통합프로그램	인천	인천광역시 계양구 계양산로 102번길 5, 사회복지회관 3층	032-541-2860
65	인천서구외국인사회복지센터	사회통합프로그램	인천	인천광역시 서구 거북로 122, 2층	032-578-3348
66	(사)한국이주민복지회	사회통합프로그램	경기	경기도 김포시 북변중로 25번길 5	031-986-7666
67	김포다문화가정지원센터	사회통합프로그램	경기	경기도 김포시 통진읍 김포대로 2244번길 26-9 대신빌딩 3층 1호	031-984-0611
68	김포시종합사회복지관	사회통합프로그램	경기	경기도 김포시 사우중로 100	031-989-8271
69	글로벌이주민센터	사회통합프로그램	경기	경기도 김포시 대곶면 올성로 56, 2층1호	031-984-0621
70	더불어함께 이주민센터	사회통합프로그램	경기	경기도 김포시 양촌읍 양곡1로 43	070-8912-8323
71	한국산업기술대학교	사회통합프로그램	경기	경기도 시흥시 산기대학로 237	031-8041-0808
72	(사)다문화가족행복나눔센터	사회통합프로그램	경기	경기도 안산시 단원구 신천로 2길 9-9	070-7701-3636
73	시흥시다문화가족지원센터	사회통합프로그램	경기	경기도 시흥시 봉우제로 63, 상경빌딩 4층	031-319-7997
74	작은자리종합사회복지관	사회통합프로그램	경기	경기도 시흥시 시흥대로 1087	031-313-6249
75	디지털서울문화예술대학교 한국어교육센터	사회통합프로그램	경기	경기도 안산시 상록구 양지편1길 26	031-400-8550
76	안산시다문화가족지원센터	사회통합프로그램	경기	경기도 안산시 단원구 화정로 26	031-599-1700
77	안산시조지종합사회복지관	사회통합프로그램	경기	경기도 안산시 단원구 원초로 76	031-410-2151
78	안산시부곡종합사회복지관	사회통합프로그램	경기	경기도 안산시 상록구 성호로 303	031-417-3677
79	(사)안산이주민센터	사회통합프로그램	경기	경기도 안산시 단원구 다문화 1길 42	031-492-8785
80	합현상생종합사회복지관	사회통합프로그램	경기	경기도 시흥시 함송로 29번길 67번	031-434-8040
81	가톨릭대학교한국어교육센터	사회통합프로그램	경기	경기도 부천시 원미구 지봉로 43	02-2164-4818
82	한사랑 작은도서관	사회통합프로그램	경기	경기도 부천시 오정구 소사로 793	032-677-9393
83	그라페 작은도서관	사회통합프로그램	경기	경기도 부천시 원미구 중동로 161번길 40	032-662-4632
84	침빛교회 교육관	사회통합프로그램	경기	경기도 부천시 송내대로 265번길 37 아름다운프라자 303호	032-323-1004
85	부천시다문화가족지원센터	사회통합프로그램	경기	경기도 부천시 부천로 122번길 60	070-4457-6102
86	경기대학교 산학협력단	사회통합프로그램	경기	경기도 수원시 영통구 광고산로 154-42, 경기대학교 덕문관 5207호	031-252-3111
87	군포이주와다문화센터	사회통합프로그램	경기	경기도 군포시 산본천로 188-1	070-4155-7979
88	명성제일자원봉사센터	사회통합프로그램	경기	경기도 수원시 영통구 매영로 329	031-202-1009
89	의왕시다문화가족지원센터	사회통합프로그램	경기	경기도 의왕시 덕창로 19	031-429-4782
90	사단법인 재한외국인지원협회	사회통합프로그램	경기	경기도 수원시 팔달구 인계로 108번길 4, 인신빌딩 206호	031-305-2666
91	한국다문화교육상담센터	사회통합프로그램	경기	경기도 수원시 장안구 만석로 159번길 72, 3층	070-7523-3686
92	까리파스이주민화성센터	사회통합프로그램	경기	경기도 화성시 향남읍 3.1만세로 1134, 2층	031-354-5222
93	아시아다문화소통센터	사회통합프로그램	경기	경기도 화성시 덕진골로 118(진인동)	031-267-1526
94	광주이주민센터	사회통합프로그램	경기	경기도 광주시 경안로 25번길 7	070-8245-1721

95	여주대학교	사회통합프로그램	경기	경기도 여주시 세종로 338	031-880-5514
96	여주시다문화가족지원센터	사회통합프로그램	경기	경기도 여주시 세종로 61, 상가 3층	031-886-0327
97	이천다사람다문화센터	사회통합프로그램	경기	경기도 이천시 서희로 71번길 14	031-638-2305
98	이천외국인센터	사회통합프로그램	경기	경기도 이천시 종리천로 82번길 25, 3층	031-637-5941
99	향상교회	사회통합프로그램	경기	경기도 용인시 기흥구 연동로 140	031-282-2311
100	(사)나눔과기쁨공동다문화센터	사회통합프로그램	경기	경기도 안성시 공도읍 장수길 43	031-618-9041
101	(사)나눔과비움	사회통합프로그램	경기	경기도 오산시 밀머리로 10	031-376-6565
102	오산이주노동자센터	사회통합프로그램	경기	경기도 오산시 성호대로 50번길 38	031-372-9301
103	죽산다사랑교회	사회통합프로그램	경기	경기도 안성시 중서길 21-4, 23	031-677-6478
104	한신대학교	사회통합프로그램	경기	경기도 오산시 한신대길 137	031-379-0210
105	합정종합사회복지관	사회통합프로그램	경기	경기도 평택시 평택로 22	031-653-5336
106	국제가정문화원	사회통합프로그램	제주	제주특별자치도 제주시 애월읍 일주서로 7136, 하귀농협하나로마트 2층	064-742-5641
107	동제주종합사회복지관	사회통합프로그램	제주	제주특별자치도 제주시 구좌읍 평대12길 15	064-782-9301
108	은성종합사회복지관	사회통합프로그램	제주	제주특별자치도 제주시 월두2길 63-1(아라2동)	064-726-8388
109	서부다문화가족센터	사회통합프로그램	제주	제주특별자치도 제주시 한림읍 한림사로 107	064-796-0686
110	동부종합사회복지관	사회통합프로그램	제주	제주특별자치도 서귀포시 성산읍 일출로 14-11	064-783-0364
111	월성종합사회복지관	사회통합프로그램	대구	대구광역시 달서구 학산로 7길 39	053-634-1004
112	달성군종합사회복지관	사회통합프로그램	대구	대구광역시 달성군 논공읍 논공로 697-9	053-615-9191
113	대구이주여성인권센터	사회통합프로그램	대구	대구광역시 동구 아양로 9	053-944-2979
114	동촌종합사회복지관	사회통합프로그램	대구	대구광역시 동구 입석로 5	053-983-8211
115	영진전문대학	사회통합프로그램	대구	대구광역시 북구 복현로 35	053-940-5190
116	가정종합사회복지관	사회통합프로그램	대구	대구광역시 북구 대동로 10길 9	053-955-8310
117	대구남구건강가정다문화가족지원센터	사회통합프로그램	대구	대구광역시 남구 이천로 10	053-471-2326
118	대구가톨릭대학교	사회통합프로그램	경북	경상북도 경산시 하양읍 하양로 13-13	053-850-3293
119	호산대학교	사회통합프로그램	경북	경상북도 경산시 하양읍 대경로 105길 19	053-850-8069
120	영남신학대학교	사회통합프로그램	경북	경상북도 경산시 진량읍 봉화1길 26	053-850-0581
121	영천시다문화가족지원센터	사회통합프로그램	경북	경상북도 영천시 운동장로 41, 3층	054-334-2882
122	포항시의국인센터	사회통합프로그램	경북	경상북도 포항시 남구 오천읍 해병로 347번길 34	054-291-0191
123	안동과학대학교	사회통합프로그램	경북	경상북도 안동시 서후면 서선길 189	054-851-3780
124	상주시다문화가족지원센터	사회통합프로그램	경북	경상북도 상주시 경상대로 3063-10(무양동)	054-531-1342
125	관저종합사회복지관	사회통합프로그램	대전	대전광역시 서구 구룡로 13	042-545-6810
126	대전서구건강가정다문화가족지원센터	사회통합프로그램	대전	대전광역시 서구 배재로 155-40, 우남관 103-1호(도마동, 배재대학교)	042-520-5928
127	월평종합사회복지관	사회통합프로그램	대전	대전광역시 서구 월평북로 11, 월평종합사회복지관	042-484-6181
128	대전다문화센터	사회통합프로그램	대전	대전광역시 유성구 계룡로 30	042-543-1191
129	송강사회복지관	사회통합프로그램	대전	대전광역시 유성구 봉산로 45	042-934-6338
130	용문종합사회복지관	사회통합프로그램	대전	대전광역시 서구 계룡로 626-1	042-537-0615

131	유성구종합사회복지관	사회통합프로그램	대전	대전광역시 유성구 도안대로 589번길 27	042-825-3183~6
132	국제로타리 다문화가족사랑회	사회통합프로그램	대전	대전광역시 유성구 대하로 76번안길 23, 몽마르뜨빌딩 4층	042-825-7233
133	대덕구다문화가족지원센터	사회통합프로그램	대전	대전광역시 대덕구 오정로 112, 2층	042-639-2664
134	대전이주외국인종합복지관	사회통합프로그램	대전	대전광역시 중구 목척7길 6	042-631-6242
135	용운종합사회복지관	사회통합프로그램	대전	대전광역시 동구 용운로 110	042-284-5717
136	영동군다문화가족지원센터	사회통합프로그램	충북	충청북도 영동군 영동읍 성안길 8, 여성회관 내 1층	043-745-8489
137	옥천군다문화가족지원센터	사회통합프로그램	충북	충청북도 옥천군 옥천읍 중앙로 126, 다목적회관 2층	043-733-1915
138	재한외국인사회통합지원센터	사회통합프로그램	대전	대전광역시 중구 대종로 625, 매산빌딩	042-252-8754
139	대전중구다문화가족지원센터	사회통합프로그램	대전	대전광역시 중구 대흥로 128	042-335-4566
140	대전광역시동구평생학습원	사회통합프로그램	대전	대전광역시 동구 동구청로 147(가오동)	042-259-7011
141	순천향대학교 한국어교육원	사회통합프로그램	충남	충청남도 아산시 신창면 순천향로 22	041-530-3044
142	천안시다문화가족지원센터	사회통합프로그램	충남	충청남도 천안시 서북구 동서대로 17-17, 2층	070-7733-8335
143	백석대학교	사회통합프로그램	충남	충청남도 천안시 동남구 문암로 76	041-550-9182
144	아산시다문화가족지원센터	사회통합프로그램	충남	충청남도 아산시 시장길 29	041-548-9779
145	동천안직업전문학교	사회통합프로그램	충남	충청남도 천안시 동남구 문화로 16	041-557-0060
146	행복하다문화가족연합회	사회통합프로그램	충남	충청남도 천안시 동남구 버들로 2, 217~223호	041-551-1253
147	선문대학교 한국어교육원	사회통합프로그램	충남	충청남도 아산시 탕정면 선문로 221번길 70	041-559-1307
148	당진시다문화가족지원센터	사회통합프로그램	충남	충청남도 당진시 시청1로 38, 종합복지타운 4층	041-360-3160
149	태인군 건강가정다문화가족지원센터	사회통합프로그램	충남	충청남도 태안군 태안읍 후곡로 83	041-670-2396
150	홍성사회복지관	사회통합프로그램	충남	충청남도 홍성군 홍성읍 조양로 75번길 17	041-632-2008
151	내포에듀케이션	사회통합프로그램	충남	충청남도 홍성군 홍북로 192길 126	041-631-6350
152	보령시다문화가족지원센터	사회통합프로그램	충남	충청남도 보령시 한내로 45	041-936-8506
153	서산시다문화가족지원센터	사회통합프로그램	충남	충청남도 서산시 울지6로 10, 2층	041-664-2710
154	대전농협	사회통합프로그램	충남	충청남도 보령시 남대전로 50	041-935-0144
155	공주대학교 평생교육원	사회통합프로그램	충남	충청남도 공주시 우금티로 753	041-850-6001
156	금산군가족통합지원센터	사회통합프로그램	충남	충청남도 금산군 금산읍 군청5길 35	041-750-3990
157	논산YWCA	사회통합프로그램	충남	충청남도 논산시 중앙로 398번길 29-9(취암동)	041-736-7393
158	논산시다문화가족지원센터	사회통합프로그램	충남	충청남도 논산시 관촉로 277번길 23-13, 3층	041-733-7860~2
159	부여군다문화가족지원센터	사회통합프로그램	충남	충청남도 부여군 부여읍 나성북로 17	041-830-2900
160	서천군다문화가족지원센터	사회통합프로그램	충남	충청남도 서천군 서천읍 서천로 38	041-953-2911
161	세종시이민다문화센터	사회통합프로그램	충남	세종특별자치시 조치원을 새내16길 37, 3층 301호	044-864-2982
162	정향정년회의소 서천군 해피이주민센터	사회통합프로그램	충남	충청남도 서천군 장항읍 신창서로 81, 신흥상가 3층	041-956-0798
163	여수다문화복지원	사회통합프로그램	전남	전라남도 여수시 진남로 133	061-666-6678
164	쌍봉종합사회복지관	사회통합프로그램	전남	전라남도 여수시 학동서 4길 58-20	061-681-7179
165	광양시건강가정다문화가족지원센터	사회통합프로그램	전남	전라남도 광양시 종마로 410, 커뮤니티센터 6층	061-797-6834
166	로드월드비전	사회통합프로그램	전남	전라남도 순천시 조례못동 1길 3-5	061-724-1127

167	로템이주민지원센터	사회통합프로그램	경기	경기도 동두천시 중앙로 33번길 96	031-821-6030
168	서경대학교 산학협력단	사회통합프로그램	경기	경기도 양주시 은현면 화합로 1049-56, 공학관 2층 다문화센터	031-860-5147
169	양주외국인노동자한글학교	사회통합프로그램	경기	경기도 양주시 광적면 광적로 42번길 88	031-837-1919
170	사)나눔고용복지지원센터	사회통합프로그램	경기	경기도 의정부시 경의로 118번길 70, 2층(의정부 3동)	031-853-8448
171	구리다문화센터	사회통합프로그램	경기	경기도 구리시 원수택로 3, 2층	031-555-1152
172	암미다문화센터	사회통합프로그램	경기	경기도 남양주시 진접읍 봉현로 36번길 24	031-571-6554
173	광릉숲한글학교	사회통합프로그램	경기	경기도 남양주시 진접읍 광릉내로 30번길 4-23	031-528-3823
174	이주민지원센터	사회통합프로그램	경기	경기도 남양주시 오남읍 진건오남로 759번길 110, 오남아이파크 상가 203호	031-572-3247
175	일산다문화교육센터	사회통합프로그램	경기	경기도 고양시 일산서구 중앙로 1443, 408호(주엽동)	031-906-1287
176	고양시다문화가족지원센터	사회통합프로그램	경기	경기도 고양시 일산서구 송산로 486-28	031-938-9801
177	파주시건강가정다문화가족지원센터	사회통합프로그램	경기	경기도 파주시 중앙로 229	031-949-9164
178	법원읍주민자치위원회	사회통합프로그램	경기	경기도 파주시 법원읍 사임당로 907번길 21	031-940-8487
179	사)한국정보교육문화협회	사회통합프로그램	경기	경기도 고양시 일산서구 주엽로 134, 705호	031-911-7115
180	한울다문화센터	사회통합프로그램	경기	경기도 고양시 일산동구 공릉천로 42, 2층	031-963-2269
181	한국다문화복지협회	사회통합프로그램	경기	경기도 파주시 문산을 문항로 84번길 8	031-954-0200
182	늘푸른다문화가족지원재단	사회통합프로그램	경기	경기도 고양시 덕양구 화중로 104번길 28, 706호	031-972-7501
183	사)밝은미래경기도지부	사회통합프로그램	경기	경기도 고양시 일산서구 일산로 757, 203-1호	031-925-0400
184	울산광역시 동구다문화가족지원센터	사회통합프로그램	울산	울산광역시 동구 대학길 59, 3층	052-232-3357
185	울주군건강가정다문화가족지원센터	사회통합프로그램	울산	울산광역시 울주군 범서읍 천촌5길 51-3	052-229-9600
186	울산YWCA	사회통합프로그램	울산	울산광역시 남구 삼호로 81	052-247-3520
187	울산남구문화원	사회통합프로그램	울산	울산광역시 남구 변영로 224	052-266-3786
188	사단법인 한방울	사회통합프로그램	울산	울산광역시 남구 수암로 121, 지하1층	052-912-0306~7
189	울산남구종합사회복지관	사회통합프로그램	울산	울산광역시 남구 변영로 107번길 13	052-260-2981
190	사단법인 경주외국인센터	사회통합프로그램	경북	경상북도 경주시 외동읍 활성길 91	054-705-1828
191	울산외국인센터	사회통합프로그램	울산	울산광역시 북구 호계3길 17-17, 3층	070-7743-1828
192	경주시외국인도움센터	사회통합프로그램	경북	경상북도 경주시 금성로 385번길 20	054-771-8585
193	울산북구다문화가족지원센터	사회통합프로그램	울산	울산광역시 북구 제내1길 11-1	052-286-0025
194	경주이주민센터	사회통합프로그램	경북	경상북도 경주시 원화로길 281	054-776-5005
195	하이웃이주민센터	사회통합프로그램	경북	경상북도 경주시 임실로1길 13-29	054-742-0691
196	나주시다문화가족지원센터	사회통합프로그램	전남	전라남도 나주시 예향로 4075	061-331-0709
197	영광군다문화가족지원센터	사회통합프로그램	전남	전라남도 영광군 영광읍 중앙로 3길 6-11, 3층	061-353-8880
198	광주광산구건강가정다문화가족지원센터	사회통합프로그램	광주	광주광역시 광산구 광산로 57-1	062-954-8004
199	(사)무지개다문화가족	사회통합프로그램	광주	광주광역시 광산구 수등로 94번길 8-7	062-951-7993
200	광주북구다문화가족지원센터	사회통합프로그램	광주	광주광역시 북구 하서로 195	062-363-2963
201	사)다문화가정행복올타리	사회통합프로그램	광주	광주광역시 북구 양산택지소로 36	062-605-0989
202	광주서구건강가정다문화가족지원센터	사회통합프로그램	광주	광주광역시 서구 상무대로 1224번길 18	062-369-0073

203	광주남구 다문화가족지원센터	사회통합프로그램	광주	광주광역시 남구 군분로 155	062-351-5432
204	광주국제 교류센터	사회통합프로그램	광주	광주광역시 동구 중앙로 196번길 5, 1-2층	062-226-2733
205	그루터기다문화가정지원센터	사회통합프로그램	광주	광주광역시 남구 회서로 52번길 19	062-682-0191
206	빛고을종합사회복지관	사회통합프로그램	광주	광주광역시 동구 천변좌로 656	062-234-4563
207	화순군건강가정다문화가족지원센터	사회통합프로그램	전남	전라남도 화순군 광덕로 180, 부영차상가 304호	061-375-1057
208	광주동구건강가정지원센터	사회통합프로그램	광주	광주광역시 동구 남문로 693번길 14	062-234-5790
209	구례군건강가정지원센터	사회통합프로그램	전남	전라남도 구례군 구례읍 구례로 508	061-781-8003
210	영암지역자활센터	사회통합프로그램	전남	전라남도 영암군 영암읍 새동네길 22-1	061-471-9933
211	사)함께하는다문화네트워크 목포영암지부	사회통합프로그램	전남	전라남도 영암군 삼호읍 대불주거1로 8길 23	061-462-8389
212	해남군다문화가족지원센터	사회통합프로그램	전남	전라남도 해남군 해남읍 복부순환로 10	061-534-0017
213	창원시마산다문화가족지원센터	사회통합프로그램	경남	경상남도 창원시 마산합포구 중앙북5길 20	055-245-8744
214	거제YWCA	사회통합프로그램	경남	경상남도 거제시 탑곡로 75길	055-682-4950
215	경남산업직업전문학교	사회통합프로그램	경남	경상남도 창원시 마산합포구 동서북9길 16	055-223-4569
216	경상대학교	사회통합프로그램	경남	경상남도 진주시 진주대로 501	055-772-0763
217	진주YWCA	사회통합프로그램	경남	경상남도 진주시 동진로 263번길 14	055-755-1744
218	사천다문화통합지원센터	사회통합프로그램	경남	경상남도 사천시 정동면 사천강 1길 11, 한보 2차 B1, B2	055-855-4003
219	사)MCF마하 다문화교육센터	사회통합프로그램	경남	경상남도 진주시 솔밭로 140번길 4, 3층	055-753-9922
220	춘천시건강가정다문화가족지원센터	사회통합프로그램	강원	강원도 춘천시 공지로 305, 홀트춘천복지센터 1층	033-251-8014
221	기평군건강가정다문화가족지원센터	사회통합프로그램	경기	경기도 가평군 가평읍 향교로 38, 행정정보관 2층	070-7510-5876
222	홍천군다문화가족지원센터	사회통합프로그램	강원	강원도 홍천군 홍천읍 너브내길 123, 3층	033-433-1915
223	인제군다문화가족지원센터	사회통합프로그램	강원	강원도 인제군 인제읍 비봉로 44번길 100	033-462-3651
224	원주시건강가정다문화가족지원센터	사회통합프로그램	강원	강원도 원주시 예술관길 31, 3층	033-765-8135
225	영월군건강가정다문화가족지원센터	사회통합프로그램	강원	강원도 영월군 영월읍 단종로12, 복지관 4층	033-372-4769
226	(사)함께하는공동체	사회통합프로그램	강원	강원도 원주시 문막읍 왕건로 143-7	070-7521-8097
227	강릉시다문화가족지원센터	사회통합프로그램	강원	강원도 강릉시 옥가로 48	033-648-3019
228	고성군다문화가족지원센터	사회통합프로그램	강원	강원도 고성군 간성을 간성로 97	033-681-9390
229	동해시다문화가족지원센터	사회통합프로그램	강원	강원도 동해시 천곡1길 22-1	033-535-8378
230	속초시건강가정다문화가족지원센터	사회통합프로그램	강원	강원도 속초시 도리원길 5, 경동대학교 속초캠퍼스 유아교육관 2층	033-638-3523
231	양양군다문화가족지원센터	사회통합프로그램	강원	강원도 양양군 양양읍 안산1길36, 여성회관2층	033-670-2943
232	충청북도교육청 다문화교육지원센터	사회통합프로그램	강원	충청북도 청주시 상당구 교서로 3	043-255-2974
233	충북다문화가정지원센터	사회통합프로그램	충북	충청북도 청주시 흥덕구 풍년로 197, 4층(가경동)	043-263-0041
234	오송종합사회복지관	사회통합프로그램	충북	충청북도 청주시 흥덕구 오송읍 오송생명 1로 180	043-234-5479
235	충북외국어인주노동자지원센터	사회통합프로그램	충북	충청북도 진천군 진천읍 원덕로 390	043-534-6009
236	참가정실천운동본부 괴산지부	사회통합프로그램	충북	충청북도 괴산군 괴산읍 금산길 3	043-832-1078
237	음성군외국인노동자지원센터	사회통합프로그램	충북	충청북도 음성군 대소면 대화3길 13-14	043-882-0977
238	제천시건강가정다문화가족지원센터	사회통합프로그램	충북	충청북도 제천시 명륜로 13길 3	043-643-0050

239	한국폴리텍 다듬고등학교	사회통합프로그램	충북	충청북도 제천시 원강지로 94	043-649-2842	
240	전주시다문화가족지원센터	사회통합프로그램	전북	전라북도 전주시 완산구 태평5길 26	063-243-0333	
241	선너머종합사회복지관	사회통합프로그램	전북	전라북도 전주시 완산구 선너머로 54	063-232-0334	
242	남원시건강가정다문화가족지원센터	사회통합프로그램	전북	전라북도 남원시 용성로 43	063-635-5474	
243	장수군다문화가족지원센터	사회통합프로그램	전북	전라북도 장수군 장수읍 싸리재로 15	063-352-3362	
244	진안군다문화가족지원센터	사회통합프로그램	전북	전라북도 진안군 진안읍 중앙로 28	063-433-4888	
245	임실군다문화가족지원센터	사회통합프로그램	전북	전라북도 임실군 임실읍 운수로 27, 2층	063-642-1837	
246	완주군건강가정다문화가족지원센터	사회통합프로그램	전북	전라북도 완주군 용진읍 완주로 462-9, 완주가족문화교육원 1층	063-261-1033	
247	김제시다문화가족지원센터	사회통합프로그램	전북	전라북도 김제시 요촌길 45, 지평선어울림센터 3층	063-545-8506	
248	정읍시다문화가족지원센터	사회통합프로그램	전북	전라북도 정읍시 중앙2길 22	063-531-0309	
249	(사)국경없는마을 전북군산지부 새만금이주민센터한글배움터	사회통합프로그램	전북	전라북도 군산시 분말안길 49	063-463-7701	
250	고창군다문화가족지원센터	사회통합프로그램	전북	전라북도 고창군 고창읍 성산로 57	063-561-1366	
251	부안군다문화가족지원센터	사회통합프로그램	전북	전라북도 부안군 부안읍 오리정로 89	063-580-3941	
252	군산대학교 건강가정지원센터	사회통합프로그램	전북	전라북도 군산시 대학로 558, 군산대학교 자연과학대학 3호관 2층 3243호	063-469-4620	
253	군산시다문화가족지원센터	사회통합프로그램	전북	전라북도 군산시 축동1길 15-2	063-443-0053	
254	익산시다문화가족지원센터	사회통합프로그램	전북	전라북도 익산시 고현로 10-3	063-841-6040	

외국인근로자센터

번호	기관명	소속	기관유형	지역	주소	전화번호	이메일
1	한국외국인복지원센터		외국인근로자센터	서울	서울 구로구 남부순환로 1291 영진오피스 B동	02)6900-8000	info@migrantok.org
2	의정부외국인복지원센터		외국인근로자센터	경기	경기 의정부시 경의로 94(의정부동)	031)838-9111	ufc2014@daum.net
3	김해외국인복지원센터		외국인근로자센터	경남	경남 김해시 가락로 81 아이조이빌딩 6층	055)338-2727	gfc@gimhaekorea.or.kr
4	창원외국인복지원센터		외국인근로자센터	경남	경남 창원시 마산합포구 3.15대로 203	055)253-5270	
5	인천외국인복지원센터		외국인근로자센터	인천	인천 남동구 호구포로 220 명진프라자 12층	032)431-4545	
6	대구외국인복지원센터		외국인근로자센터	대구	대구 달서구 성당로 215 두원메디칼빌딩	053)654-9700	dfc9700@hanmail.net
7	천안외국인복지원센터		외국인근로자센터	충남	충남 천안시 서북구 성정공원5로 21스카이빌딩	041)411-7000	cfwc@Daum.net
8	광주외국인복지원센터		외국인근로자센터	광주	광주광역시 광산구 풍영로 145번길 82 일흥아파트오피스빌딩 2층	062)946-1199	gjfc1199@naver.com
9	(사)함께하는 공동체(원주외국인복지원센터)		외국인근로자센터	강원	강원 원주시 왕건로 143-7	070)7521-8097	miriamsil@naver.com
10	오산이주노동자센터		외국인근로자센터	경기	경기 오산시 성호대로50번길 38	031)372-9301	
11	평택외국인복지원센터		외국인근로자센터	경기	경기 평택시 평택로64번길 42	031)652-8855	
12	부천이주민지원센터		외국인근로자센터	경기	경기 부천시 원미구 계남로 336	032)654-0664	bmwh@hotmail.com
13	(재)한국이주노동재단		외국인근로자센터	경기	경기 광주시 경인로25번길 7	031)797-2688	
14	천주교의정부교구 사회사무국 EXDOS(경기동부)		외국인근로자센터	경기	경기 구리시 체육관로153번길 18	031)566-1142	
15	(사)국경없는마음 김포이주민센터		외국인근로자센터	경기	경기 김포시 김포한강2로 144 초당마을 주공상가 203호	031)982-7661	
16	인양해마우스이주민센터		외국인근로자센터	경기	경기안양시 만안구 장내로 113	031)441-8502	
17	안산외국인노동자의 집		외국인근로자센터	경기	경기 안산시 단원구 관산2길 9-1	031)495-2288	
18	천주교마산교구 이주사목위원회 창원이주민센터		외국인근로자센터	경남	경남 창원시 의창구 창이대로600번길 2	055)275-8203	
19	(사)외국인근로자문화센터 포항지부		외국인근로자센터	경북	경북 포항시 남구 오천읍 냉천로 378	054)291-0191	
20	꿈을 이루는 사람들		외국인근로자센터	경북	경북 구미시 지산1길 46-8	054)458-0755	
21	(사)외국인근로자문화센터		외국인근로자센터	광주	광주 광산구 평동로 29	062)943-8930	
22	카톨릭광주사회복지회 이주민사목부		외국인근로자센터	광주	광주 광산구 관산로 57-1	062)959-9335	
23	대전외국인 노동자종합지원센터		외국인근로자센터	대전	대전 중구 목척7길 6	042)631-6242	
24	부산외국인근로자선교회		외국인근로자센터	부산	부산 부산진구 동성로 143 신우빌딩 511호	051)803-9181	
25	(사)삼산거주외국인지원협회		외국인근로자센터	부산	부산 사상구 사상로170번길 28-9	051)902-2248	
26	(사)한국이주노동자복지회		외국인근로자센터	서울	서울 구로구 구로중앙로 217-1 미성빌딩 5층	02)858-4115	
27	푸른시민연대(푸른 사람들)		외국인근로자센터	서울	서울 동대문구 이문로69 영일빌딩 302호	02)964-7530	
28	엘리외국인지원센터		외국인근로자센터	인천	인천 중구 인종로146번길 6	032)766-1061	
29	인천외국인노동자센터		외국인근로자센터	인천	인천 남구 염전로239번길 27-11	032)874-3613	
30	여수외국인근로자문화센터		외국인근로자센터	전남	전남 여수시 국포1로 27	061)644-3927	
31	전남목포영암 외국인으로자문화지원센터		외국인근로자센터	전남	전남 영암군 삼호읍 대불주거1로8길 23	061)462-8389	
32	아산외국인 노동자지원센터		외국인근로자센터	충남	충남 아산시 시장길 29 시민문화복지센터	041)541-9112	people9112@naver.com
33	충북외국인 이주노동자지원센터		외국인근로자센터	충북	충북 진천군 진천읍 중앙북1길 3 진천터미널1층	043)534-6009	
34	(사)경주외국인센터		외국인근로자센터	경북	경북 경주시 외동읍 입실로2길18	054)705-1828	

35	제주주민센터	외국인근로자센터	제주	제주 제주시 서광로2길 5-1	064)712-1141	
36	익산성요셉근로자의집	외국인근로자센터	전북	전북 익산시 인북로132	063)852-6949	
37	로드월드버전	외국인근로자센터	전남	전남 순천시 조례못들1길 3-5	061)724-1127	
38	진주 사랑의 집	외국인근로자센터	경남	경남 진주시 돛골로 7번길	055)763-0707	psj-kus@hanmail.com
39	경남이주민센터	외국인근로자센터	경남	경남 창원시 의창구 팔용동 152-7	055)277-8779	kmwco@hanmail.net
40	경산이주노동자센터	외국인근로자센터	경북	경북 경산시 중앙로 72-8 3층		
41	김해이주민지원센터	외국인근로자센터	경남			
42	광주외국인노동자센터	외국인근로자센터	광주	광주광역시 광산구 월계동 816-11번지	062) 971-0078	
43	남양주외국인복지센터	외국인근로자센터	경기	경기도 남양주시 화도읍 가구단지중앙길2	031)594-5821	
44	대전이주민과함께하는 모임	외국인근로자센터	대전	대전광역시 대덕구 대화동 31-43	042)621-8810	
45	서울외국인노동자센터	외국인근로자센터	서울	서울시 종로구 창신8길 13	02)3672-9472	smcw28@gmail.com
46	포천이주민지원센터	외국인근로자센터	경기	경기도 포천시 신읍동 160-7	031)536-2025	
47	강동외국인근로자센터	외국인근로자센터	서울	서울시 강동구 성내2동 508-1	02)478-2555	choggoom@korea.com
48	금천외국인근로자센터	외국인근로자센터	서울	서울시 금천구 가산로129	02)868-5208	
49	대전이주외국인종합복지관	외국인근로자센터	대전	대전 중구 은행동114-12	042)631-6342	djmc6242@hanmail.net
50	성북구립월곡종합사회복지관(성북외국인근로자센터)	외국인근로자센터	서울	서울시 성북구 오패산로 16길 23	02)911-2884	
51	안산시외국인주민센터(다문화지원본부)	외국인근로자센터	경기	경기도 안산시 단원구 부부로 43	1666-1234	
52	서울시립신명종합사회복지관(양천국인근로자센터)	외국인근로자센터	서울	서울시 양천구 신목로5	02)2643-7221	
53	은평외국인근로자센터	외국인근로자센터	서울	서울시 은평구 은평로21길 14-26	02)388-6343	nokbeon@gmail.com
54	대구외국인노동상담소	외국인근로자센터	대구	대구 달서구 용산로 5, 구민교회	053)527-7922	
55	부산가톨릭이주노동자센터	외국인근로자센터	부산	부산광역시 중구 대청동 4가 81-1 카톨릭센터	051)441-6403	
56	수원시외국인복지센터	외국인근로자센터	경기	경기도 수원시 팔달구 효원로 55	031)223-0075	
57	수원이주민센터	외국인근로자센터	경기	경기도 수원시 팔달구 매산로3가 126-13 4층	070)8671-3111	
58	시흥이주노동자지원센터	외국인근로자센터	경기	경기도 시흥시 정왕동 1739-6 김재빌딩 5층	031)431-1365	
59	시흥시외국인복지센터	외국인근로자센터	경기	경기도 시흥시 공단1대로 259번길	031)434-0411	
60	안산이주민센터	외국인근로자센터	경기	경기도 안산시 단원구 원곡동 791-4번지	031)492-8785	
61	오산이주노동자문화센터	외국인근로자센터	경기			
62	외국인노동자학교(kofa)	외국인근로자센터			032) 681-6098	kofa_seoul@yahoo.co.kr
63	외국인비전센터	외국인근로자센터	경기	경기도 하남시 천현동 205-4번지 2층	031)796-1881	hmigrant@naver.com

기타

번호	기관명	소재	기관유형	지역	주소	전화번호	이메일	비고
1	(구, 평생교육원(아학원))	가톨릭성지대학	대학부설기관	경북	경북 안동시	82548513005	utgsmind@daum.net	확인 불가 기관
2	언어교육원	광주교육대학교	대학부설기관	서울	광주 북구 동행동 광주교육대학교	062-520-4271	kmi@gnu.ac.kr	확인 불가 기관
3	언어교육원	강원도립대학교	대학부설기관	강원				확인 불가 기관
4	국제언어교육원	경남정보대학교	대학부설기관	부산	부산광역시 사상구 주례로45			확인 불가 기관
5	한국어학원	계원예술대학	대학부설기관	경기	경기도 경기도 의왕시 계원대로 66	031-420-1715		확인 불가 기관
6		과학기술연합대학원대학교	대학부설기관	대전	대전광역시 유성구 가성로 217			확인 불가 기관
7	국제교육원	광주대학교	대학부설기관	광주	광주광역시 남구 호덕로 52 신월동 (592-1)	062-670-2732		확인 불가 기관
8	국제교류센터	광주보건대학교	대학부설기관	광주	광주광역시 광산구 북문대로 419번길 73 브니엘 3층	062-958-7709		확인 불가 기관
9	평생교육원	그리스도대학교(KC)	대학부설기관	서울	서울특별시 강서구 까치산로 24 47	02-2600-2502		확인 불가 기관
10	한국어교육원	국동대학교	대학부설기관	충북	충청북도 음성군 감곡면 대학길 76-32	043-879-3662		확인 불가 기관
11	한국어교육원	대경대학교	대학부설기관	경북	경상북도 경산시 지인면 단북1길 6번지 대경대학교	053-850-1361		확인 불가 기관
12	한국어교육원	대구공업대학교	대학부설기관	대구	대구광역시 달서구 송현로 205 본동 대구공업대학교 국제교류협력처 한국어교육원	053-560-3752		확인 불가 기관
13		대덕대학교	대학부설기관	대전				확인 불가 기관
14	국제교류센터	대원대학교	대학부설기관	충북	대전시 대덕구 한남로 41			확인 불가 기관
15		대진신학대학교	대학부설기관	대전	광주광역시 북구 동문대로 50	426060190	zita73@hanmail.net	확인 불가 기관
16	국제교류원	동강대학교	대학부설기관	광주	광주광역시 북구 동문대로 50			확인 불가 기관
17	문화교육원 대외협력실	동방대학원대학교	대학부설기관	서울	서울시 성북구 성북로 28길 60			확인 불가 기관
18	국제교류처	백석대학교	대학부설기관	충남	충남 천안시 동남구 문암로 76	041-550-9114		확인 불가 기관
19	국제교육원	부산과학기술대	대학부설기관	부산	부산광역시 북구 사당로132번길	051-3334-6666		확인 불가 기관
20	국제교육원	부산여자대학교	대학부설기관	부산	부산광역시 북산진구 진남로 506			확인 불가 기관
21	국제교육원	삼육보건대학교	대학부설기관	서울	서울특별시 동대문구 양우로 82	1065330630		확인 불가 기관
22	서울교육대학교	서울교육대학교	대학부설기관	서울	서울시 서초구 서초동	234752313	ss123@snu.ac.kr	확인 불가 기관
23	한국어교육센터	서원대학교	대학부설기관	충북	충북 청주시 흥덕구 오성동 서원대학교	432998236	minyeseo@seowon.ac.kr	확인 불가 기관
24	기획처	세한대학교	대학부설기관	전남	전라남도 영암군 산호읍 북세로 1113	061-469-1548		확인 불가 기관
25		신경대학교	대학부설기관	전남				확인 불가 기관
26	국제교류원	영남외국어대학교	대학부설기관	경북	경북 경산시 남산면 남진로 780-9	053-810-0100		확인 불가 기관
27		영남이공대학교	대학부설기관	경북				확인 불가 기관
28	국제교류원	조선이공대학교	대학부설기관	광주	광주광역시 동구 필문대로 309-1	062-230-8111		확인 불가 기관
29	평생교육원	진주교육대학교	대학부설기관	경남	경남 진주시 진안대로 369번길	055-740-1114		확인 불가 기관
30	평생교육원	청강문화산업대학교	대학부설기관	경기	경기도 이천시 마장면 청강가창로 389-94	031-637-1114		확인 불가 기관
31	외국어교육원	침례신대학교	대학부설기관	대전	대전광역시 유성구 북유성대로 190	042-828-3114		확인 불가 기관
32	아학센터	포항공과대학교	대학부설기관	경북	경북 포항시 남구 청암로 77	054-279-8004	pos-lec@postech.ac.kr	확인 불가 기관
33	프라임칼리지	한국방송통신대학교	대학부설기관	서울	서울특별시 서초구 바우피로	02-3668-4434	dly35@knu.ac.kr	확인 불가 기관
34	평생교육원	햇빛트리나티신대학원대학교	대학부설기관	서울	서울 서초구 바우피로 87	25707552	iyhong@ttgu.ac.kr	확인 불가 기관
35	다산한국어교육원	체)다산인재개발원 한국IT직업전문학	대학부의기관	서울	서울 서초구 바우피로 87	02-578-5551	somysh7713@nate.com	확인 불가 기관
36	IOA평생교육원	IOA평생교육원	대학부의기관	서울		29593400	ioaedu@hanmail.net	확인 불가 기관
37	KISA	KISA	대학부의기관	서울		82538504749	noahj@hanmail.net	확인 불가 기관
38	국제어학원	경원대학교	대학부의기관	경북				확인 불가 기관
39	경희대인턴(한국어교사학교)	경희대학교	대학부설기관	대학부설기관	경기 부천시 원미구 도당동	1041019673	eumiri@hotmail.com	확인 불가 기관
40	경희치업전문학교	경희치업전문	대학부의기관	서울	서울 종로구 연지동	27411991	nedinet@nate.com	확인 불가 기관
41	원격교육연수원	공주대학교	대학부설기관	충남	충남 공주시 신관동 공주대학교	418508742	cyberkj@kongju.ac.kr	확인 불가 기관
42	국제교육원	공주영상대학교	대학부의기관	충남				확인 불가 기관
43		국제문화예술교육협회	대학부의기관	서울				확인 불가 기관
44	국제복지평생교육원	국제복지평생교육원	대학부의기관	서울	서울시 종로구 대학교 7 신에빌딩 3층	010-5315-2536	mimi6338@hanmail.net	확인 불가 기관
45	나래평생교육원(구, 인제개발평생교육원)	나래평생교육원(구, 인제개발평생교육원)	대학부의기관	울산	울산광역시 중구 칠음의2거리	070-4240-4489		확인 불가 기관
46		나성평생교육원	대학부의기관	울산	울산광역시 중구 칠음의2거리	522733223	terro44@naver.com	확인 불가 기관
47		내일평생교육원	대학부의기관	울산	서울 광진구 광장동	24572981	ggamsang0@nate.com	확인 불가 기관
48		다큐미디어	대학부의기관	울산	울산광역시 중구 칠음의2거리	522817400	faustnet@hanmail.net	확인 불가 기관
49		대불대학교	대학부의기관	서울	울산 동구 함어동	7050441055	documedia@naver.com	확인 불가 기관
50		동아평생교육센터	대학부의기관	서울	서울 마포구 구수동	7082332376	bhkipia@naver.com	확인 불가 기관
51	드호텔직업전문학교 부설 한국어교육	라미드호텔직업전문학교	대학부의기관	서울	서울 서대문구 홍정로2가	26049002	dnlgkd2000@naver.com	확인 불가 기관

52		렉서스코리아	대학외의기관	서울	서울	8225884900	jkin@lexiskorea.com	실습 불가 기관
53	(경희대 국제교육원 공동운영)	마인한글터컴	대학외의기관	서울	서울	02-993-9418	service@ucinc.co.kr	실습 불가 기관
54	북포평생교육원	북포평생교육원	대학부설기관	전남	전남 목포시 옥암동	612832243	prate1103@hanmail.net	실습 불가 기관
55		서울국제직업전문학교	대학외의기관	서울	서울특별시 영등포구 영등포로 381	28427677	ks567333@hanmail.net	실습 불가 기관
56	교무처(중국학부)	서울디지털대학교			서울특별시 마포구 독막로 320	02-2128-3164		실습 불가 기관
57		서울산업대학교						실습 불가 기관
58	(배교)	선교정대학교 세계신교언어교육원						실습 불가 기관
59		세계관계언어대학교						실습 불가 기관
60		솔트메이진시	대학외의기관	서울	서울 구로구 구로동	28686051	salta7@daum.net	실습 불가 기관
61		안양여성인력개발센터	대학외의기관	서울	경기 안양시 동안구 호계동	314534360	anyangwwh@hanmail.net	실습 불가 기관
62		에이스에듀직업전문학교	대학외의기관	서울	서울 강동구 전호2동	24840033	mjhong@aceedu.or.kr	실습 불가 기관
63		우재평생교육원	대학외의기관	대전	대전 유성구 유성대로 782 5층	042-824-4224		실습 불가 기관
64	미래평생교육원	울산미래평생교육원	대학외의기관	울산	울산 중구 태화동	1038770229	dpn21@hanmail.net	실습 불가 기관
65	한국어문화과	원광디지털대학교		전북	전라북도 익산시 익산대로 460 신동 원광디지털대학교 570-749	070-7730-0068		실습 불가 기관
66		이플터에듀센터	대학외의기관	경남		553133088	min74319@hanmail.net	실습 불가 기관
67		인생이모작평생교육원	대학외의기관	서울	서울특별시 서대문구 신촌로3길 15 산성빌딩 2층	7044889412	peter5427@naver.com	실습 불가 기관
68		인천광역시 평생학습관	대학외의기관	인천	인천 연수구 동춘2동	328991523	alachi@korea.kr	실습 불가 기관
69		인하공업전문대학교		인천	인천광역시 남구 인하로 100	032-870-2114		실습 불가 기관
70		재외동포교육진흥재단	대학외의기관	서울	서울특별시 중로구 계동길 115-6	02-332-6801	efa@efa.or.kr	실습 불가 기관
71	대교씨에스에이평생교육원	주)대교씨에스에이	대학외의기관	서울	서울특별시 중로구 계동길 115-6	220857541	eunha_kim@daekyo.co.kr	실습 불가 기관
72		주)대어학연구소	대학외의기관	서울	서울 서초구 방배동	221732921	johnkim@hufs.ac.kr	실습 불가 기관
73		청솔아람교육원	대학외의기관	서울			nj@ccur.kr	실습 불가 기관
74		충북교육과학연구원	대학부설기관	충북		1065330630	seun063088@gmail.com	실습 불가 기관
75		한국신교사자녀교육개발원	대학외의기관	서울	서울 강동구 양재대로1585	28171164	konked@naver.com	실습 불가 기관
76		한국자각경개원주식회사	대학외의기관	서울		7043372250	31c@hanmail.net	실습 불가 기관
77	국제교육센터	한국정보통신대학교(KAIST-ICO)			대전광역시 유성구 대학로 291	042866-6890		실습 불가 기관
78	한국중학교육평생교육원	한국중학교육평생교육원	대학외의기관	서울	서울 송파구 문정동	226157061	ccumo1@naver.com	실습 불가 기관
79	한국지식경제진흥원	한국지식경제진흥원	대학외의기관	서울	서울특별시 강남구 도곡로1길 14	02-556-1593		실습 불가 기관
80		한국평생교육원	대학외의기관	부산	부산광역시 사상구 운산로29	051-305-5565		실습 불가 기관
81		한국학중앙연구원						실습 불가 기관
82		한중국제교류센터	대학외의기관	서울	서울 마포구 도화동 마포트라벨리스	27498812	korea@krcn21.com	실습 불가 기관
83	(재)글로벌에듀한국어교육원	(재)글로벌에듀한국어교육원	대학외의기관	인천	인천광역시 부평구 부평대로 283 A동 B208	032-521-0840		기타 기관
84		사단법인 KLED(한국평생교육개발원)	대학외의기관	서울	서울 동작구 신대방동 395-69 보라매아카데미타워 3층	02-836-1130	kled13342@naver.com	기타 기관
85		사단법인 국어생활연구원	대학외의기관	서울	서울 마포구 만리제로 14, 1312호	02-712-9730		기타 기관
86	국제교류전문가교육센터	사단법인 국제교류문화원	대학외의기관	대전	대전광역시 중구 중앙로122번길 17	070-4530-3113		기타 기관

[부록 2] 국외 한국어 교육기관 목록

번호	기관명	소속	기관 유형	국가	지역	주소	전화번호	이메일
1	광저우 세종학당(광둥영남직업기술대학·용산대)		세종학당	중국	광저우	广州天河区人观路492号(科学城入口)	86-20-2821-9206	planj@hanmail.net
2	다롄 세종학당(대련대·대구과학대)		세종학당	중국	대련	Dalian University, #10 Xuefu Street, Dalian E & T Development Zone, Dalian, China	86-134-7891-3531	hee6141@tsu.ac.kr
3	린이 세종학당(린이대·강남대)		세종학당	중국		King Sejong Institute Linyi, Zhongnanxueyuan C-208, Linyi University, Shuangling Road, Linyi, Shandong, China	86-539-876-6926	lehsu@kangnam.ac.kr
4	베이징 1세종학당(북경외대·사이버대학(외교교육원))		세종학당	중국	북경	The Continuing Education School of Beijing Foreign Studies University, No.2, North West 3rd Ring Road Haidian, Beijing	86-10-88816711	fzhang@126.com
5	베이징 2세종학당(베이징어언대학·부산외국어(대학과))		세종학당	중국	북경	Room 131, North Wing of the Main Building Beijing Language and Culture University, Haidian District Beijing 100083 China	86-10-82303304	wangb@bclcu.edu.cn
6	한국문화원		한국문화원	중국	상해	No.1 Guanghua Xili, Guanghua Road, Chaoyang District, Beijing, China	86-1065016566	bk@kocenter.kr
7	상하이 세종학당(복단대)		세종학당	중국	상해	Shanghai King Sejong Institute, No. 207, Wenke Building Fudan University, No.220, Handan Road, Shanghai, China	86-21-5566-4274	culhi@fudan.edu.cn
8	상해 한국문화원 세종학당	한국문화원	세종학당	중국	상해	Shanghai Huandie International Trade Co., Ltd. 396 Caoxi N Rd Xuhui, Shanghai 중국	86-2151083533	shculture2@daum.net
9	신양 세종학당(신양항공상전문대·충실대)		세종학당	중국	신양	King Sejong Institute, Shenyang (Korean education center), International Education College, SAU, 37 Daow South st., Shenbei New District, Shenbei, Shenyang, China	86-24-88929510	jin@sejonghkdang.org
10	스지칭 세종학당(허베이과기대·성신여자대학)		세종학당	중국	서안	King Sejong Institute Shizhuang, F-305 gonggongjiaoxue building, Hebei University of Science and Technology, 26 Yuxian St, Shizhuang St, Hebei Sheng, China	86-311-81668196	bkl227@sungshin.ac.kr
11	시안 세종학당(서안외대·신서북대·문화원)		세종학당	중국	서안	Xian International Studies University, No.437 South Chang'an Road, Xian, China	86-2985309080	manor80@163.com
12	옌뎬 1세종학당(옌뎬과학기술대)		세종학당	중국	옌뎬	Yanbian1 King Sejong Institute, 3458 Chaoyang St., Yanji, Jilin Province, 133000, CHINA	86-433-291-2592	2415101311@qq.com
13	옌뎬 2세종학당(옌뎬대)		세종학당	중국	옌뎬	977 Gongyuan Rd, Yanji, Yanbian, Jilin, china	86-4332732725	jij66@hanmail.net
14	옌타이 세종학당(후퉁대·남북대)		세종학당	중국	옌타이	Ludong university 186 Hongqi W Rd Zhifu Yanai Shandong CHINA	86-535-664-1307	yantai@sejonghkdang.org
15	우한 세종학당(화중과학기술대)		세종학당	중국	우한	201#, Kejiounan Building, Huazhong University of Science and Technology, 1037 Luoyu Rd Hongshan Qu, Wuhan Shi, Hubei Sheng, 중국 430074	86-27-8755-9114	201221089@huat.edu.cn
16	웨이하이 세종학당(산둥대·위해분교)		세종학당	중국	웨이하이	Shandong University Weihai Campus, 180 Wenhua W Rd, Huancui, Weihai, Shandong, China	86-6315685663	yumingyan0517@aliyun.com
17	장사 세종학당		세종학당	중국	장사	Changsha Sejong Institute, College of Foreign Studies, Hunan Normal University, 36 Lushan Rd, Changsha City, Hunan Province, China 410081	86-731-82307627	lujinshu@hanmail.net
18	창춘 세종학당		세종학당	중국	창춘	3658 Jingyue St Nanguan Qu, Changchun Shi, Jilin Sheng, 중국, 130117	0431-8456-5001	
19	청두 세종학당		세종학당	중국	청두	Sichuan Normal University, 5 Jing'an Rd SiChuan Shida, Jirjiang Qu, Chengdu Shi, Sichuan Sheng, China 610110	86-28-8476-1093	tanglei1982@foxmail.com
20	충칭 세종학당(사진외대·우송대)		세종학당	중국	충칭	Sichuan International Studies University, Shapingba Chongqing, China	86-2365381683	again8@naver.com
21	치저우 세종학당(치저우외대·동신대)		세종학당	중국	치저우	Qiqihar King Sejong Institute, International Exchange College of Qiqihar University, 42 Wenhua st, Jianhua Dist, Qiqihar,	86-4525283906	dewbie@naver.com
22	징다오 세종학당(중국학당연맹)		세종학당	중국	징다오	Ocean University of China Foreign Language College HaiYuan E Rd Laoshan Qu, Qingdao Shi, Shandong Sheng, China	86-53266787200	korea06nilli@aliyun.com
23	쿤밍 세종학당(윈난사범대·상하이외대·경주캠퍼스)		세종학당	중국	쿤밍	YUNNAN NORMAL UNIVERSITY-BUSINESS SCHOOL 1 Shangyuan Rd, Wuhua, Kunming, Yunnan, China	86-871-8336145	xumeili@naver.com
24	타인 세종학당(진원외대)		세종학당	중국	타인	No.117 MaChang Road, Hexi District, Tainin, China	86-22-23265954	lsan26xiao@hotmail.com
25	톈진 2세종학당		세종학당	중국	톈진	Tianjin Polytechnic University, No.399, Panhu E Rd Xiqing Qu, Tianjin, China	86-182-0224-5434	
26	하얼빈 세종학당(하얼빈사범대·대전한국전대)		세종학당	중국	하얼빈	Harbin King Sejong Institute, 109 Tian Jia Bing Rd 50 Heixing Road, Nangang Qu, Heilongjiang Sheng, China, 150080	86-451-8806-8929	liuhuan_jiayou@126.com
27	항저우 세종학당(항저우경제관공대·호남대)		세종학당	중국	항저우	Shizongxuetang, 3F, Lizhihou, Tourism College of Zhejiang, Xuezhi Rd, Xiao Shan Qu, Hangzhou, Zhejiang, China 311231	86-571-8386-9763	chobom7087@nate.com
28	후허하오터 세종학당(내몽고사범대·국제교류학원)		세종학당	중국	후허하오터	College of International Exchange, Inner Mongolia Normal University, 新建西街 Sahan Qu, Huhehaote Shi, Neimenggu Zizhiqu,	(86)156-4815-6177	wendyma1030@hotmail.com
29	가오슝 세종학당(고용시험인원)		세종학당	대만	가오슝	Gaoxiong King Sejong Institute, No.43-2, Aly81, Ln.37, Gushan 2nd Rd., Gushan Dist., Kaohsiung City 804, Taiwan	88-675211933	chog2002@gmail.com
30	타이베이 세종학당(한국관광공사 타이베이지사)		세종학당	대만	타이베이	台北市大安区敦化南路一段245號6樓 韓國觀光公社	866-2-2772-1330	knctcp@ms5.hinet.net
31	나고야 세종학당(한국관광공사 나고야지사 코리아틀라자)		세종학당	일본	나고야	Korea Tourism Organization Nagoya Office 1F, SMBC NAGOYA BLDG. 2-18-19, NISHIKI, NAKA-KU, NAGOYA 460-0003, JAPAN	81-52-223-3211	terebo@knto.or.kr
32	도쿄 한국문화원 세종학당	한국문화원	세종학당	일본	도쿄	4-4-10 Yotsuya, Shinjuku-ku, Yokyo, JAPAN 160-0004	03-3357-5975	min@koreanculture.jp
33	도쿄 마지다 세종학당(오비린대학)		세종학당	일본	도쿄	3758 Tokiwa-machi, Machida-shi, Tokyo 194-0294, JAPAN	042-797-5419	sinssejon@obirin.ac.kr
34	오사카 한국문화원 세종학당	한국문화원	세종학당	일본	오사카	2-4-2 Nakazaki, Kita-ku, Osaka, Japan	81-6-6292-8760	kankokugo8772@gmail.com
35	울란바타르 제1세종학당(UBU대)		세종학당	몽골	울란바타르	Ulaanbaatar University, Nam Yan Ju St Ulaanbaatar 210644, Mongolia	976-11-462147	sungchilee@gmail.com
36	울란바타르 제2세종학당(몽골국립대·공주대)		세종학당	몽골	울란바타르	King Sejong Institute Ulaanbaatar2 door #133, National University of Mongolia building 2, Sukhbaatar district, Ulaanbaatar,	976-9160-0085	sarbieleg@hotmail.net
37	울란바타르 제3세종학당(후려정보통신대)		세종학당	몽골	울란바타르	Huree university, 36A, 11th Khaasbaatar Street, Bayagol District, Ulaanbaatar, Mongolia	070-8797-0382	kos24@hanmail.net
38	깨임다 세종학당(한국경제지도자전문원)		세종학당	필리핀	깨임다	Brookside Cinta Rizal	63-26552426	shema-ph@hanmail.net
39	세부 세종학당(원광대학교육센터)		세종학당	필리핀	세부	7F, Crown 7 bldg, Juan Luna Ave. Corner Golam drive, Brgy Kasambagan, Cebu City, Philippines	63-32-520-3115	kinchil21@naver.com
40	파사이 세종학당(정인한국어재단·이화여대)		세종학당	필리핀	파사이	2F wardley bldg san juan st taft ave pasay City, MM, Philippines	63-25368225	jikf.phil@hotmail.com
41	필리핀 한국문화원 세종학당(한국문화원)	한국문화원	세종학당	필리핀	필리핀	Korean Culture Center, 2/F 32nd St, Taguig, 1634 Metro Manila, Philippines	63-2155-1711	jerosit@hotmail.net
42	방이세종학당(필리피시아·국립대학)		세종학당	필리핀	셀라공	School of Language Studies and Linguistics, FSSK, National University of Malaysia, 43600, UKM, Bangi, Selangor, Malaysia	60-389216556	korea@ukm.edu.my
43	쿠알라룸푸르 세종학당(한국관광공사 쿠알라룸푸르지사)		세종학당	말레이시아	쿠알라룸푸르	Suite 7-03, 7th Floor, Menara Hag Seng, Letter Box No.39, Jalan P. Ramlee, 50250, Kuala Lumpur, Malaysia	603-2143-9000	dlworl1@knto.or.kr
44	인도네시아 한국문화원 세종학당(한국문화원)	한국문화원	세종학당	인도네시아	자카르타	Equity Tower 17th Fl, Jl.Jend.Sudirman, SCBD, Lot9, Jakarta, 12190	62-2129035650	info@kccindonesia.org
45	마카사르 세종학당(하사누딘대·배재대)		세종학당	인도네시아	마카사르	Universitas Hasanuddi, Jl. Perintis Kemerdekaan Km. 10 Tamlamnea Indah Kec. Makassar Kota Makassar, Sulawesi Selatan,	62-89617057431	rector@unhas.ac.id
46	수라바야 세종학당(메트로파크스컨대학교·동서대학교)		세종학당	인도네시아	수라바야	King Sejong Institute, Petra Christian University, Jalan Swialankerto 121- 131, Surabaya 60236, Jawa Timur, Indonesia	62- 31 298 3000	ksi-surabaya@petra.ac.id
47	양곤 세종학당(부산외국어(대학과))		세종학당	미얀마	양곤	Yangon University, Avenue Rd, Yangon, 11041, Myanmar	95 9 500 3126	chivaschan@gmail.com
48	태국 한국문화원 세종학당(한국문화원)	한국문화원	세종학당	태국	방콕	219/2 Sukhumvit Road, Kongteoy-Nue, Wattana, Bangkok 10110 Thailand	66-2-651-0165	elloveu@hotmail.com
49	마하사라킴 세종학당(마하사라킴대·단국대)		세종학당	태국	마하사라킴	Mahasarakham King Sejong Institute Khamring Subdistrict, Maha Sarekham 44150, Thailand	66 97 057 5331	msusejong@msu.ac.th

50	치앙마이 세종학당(치앙마이대학교)		세종학당	태국	치앙마이	Faculty of Humanities, Chiang Mai University, 239 Huay Kaew Road, Muang District, Chiang Mai, Thailand, 50200	053-943288	cmusejong@gmail.com
51	프놈펜2 세종학당 (캄보디아 파나소닉대학교 학교운영(소대학교))		세종학당	캄보디아	프놈펜	No 6 Street Samdech Pan (St. 214), Sangkat Chey Chomneah, Daun Penh,Samdach Pan Ave (214),Phnom Penh, Cambodia	855-98) 469-941	leearam80@gmail.com
52	시엠투엥(주호찌민대학교총영사관-전미국립대학교)		세종학당	캄보디아	시엠투엥	Siem Reap King Sejong Institute, Angkor University, Borey Seang Nam, Phum Knar Sangkat Chreay Krong Siem Reap, Cambodia	855-63 6729 168	yyl208@daegu.ac.kr
53	전미 세종학당(주호찌민대학교총영사관-전미국립대학교)		세종학당	베트남	전미	Floor 6th, Administration Building - Campus 2, Can Tho University, 3/2 Street, Ninh Kieu District, Viet Nam	07-103872291	ttqlp@ctu.edu.vn
54	꾸이년 세종학당(꾸이년 시청-용산구청)		세종학당	베트남	꾸이년	109 Tran Cao Van st, Quy Nhon CityBinh Dinh Province, Vietnam	84)93-497-1202	
55	빈즈엉 세종학당(빈즈엉대학교-조산대학교)		세종학당	베트남	빈즈엉	Sejong Institute of Da Lat, 01 Phu Dong Thien Vuong, TP Da Lat, Vietnam	84- 63 382 3311	dalatejong@gmail.com
56	타이응우옌 세종학당(타이응우옌대-계명대)		세종학당	베트남	타이응우옌	504 Binh Duong Ave, Binh Duong Prov, Vietnam	84)9131309707	
57	하노이 세종학당(하노이문화회관 세종학당)	한국문화원	세종학당	베트남	하노이	King Sejong Institute Thai Nguyen, International Cooperation Center(ICC) - Thai Nguyen University, Tan Thinh ward, Hai Ba Trung, Ha Noi, Viet Nam, 49 Nguyen Du, Hai Ba Trung District, Hanoi, Vietnam.	070-7578-5073	heejin0823@daum.net
58	하노이 1 세종학당(하노이문화회관대학교-부산외대)		세종학당	베트남	하노이	University of Social Sciences and Humanities-VNU, Hanoi, No. 103 - 1 Building - 336 Nguyen Trãi, Thanh Xuan, Hanoi, Vietnam	84-439445980	thai.yworld@gmail.com
59	하노이 2 세종학당(하노이국립외대-한국산업인력공단)		세종학당	베트남	하노이	A3 Bldg #207, University of Languages and International Studies, 1 Pham Van Dong Street, Cau Giay District, Hanoi, Vietnam	84-0435578363	koreacenter@ush.edu.vn
60	하노이 3 세종학당(다산 에듀케이션 센터)		세종학당	베트남	하노이	Khangnam Landmark 72 Tower, Mễ Trì, Hà Nội, Việt Nam	84-4-6328-8237	tranhuong@vnu.edu.vn
61	호찌민 2 세종학당(호찌민사범교육대-주호찌민대총영사관)		세종학당	베트남	호찌민	Consulate General of The Republic of Korea, 107 Nguyen Van Bao St., District 1, Hochiminh city, Vietnam	84-8-38306772	jongkilyoo@hotmail.com
62	호찌민 3 세종학당(경문대학교-호찌민산업대학교)		세종학당	베트남	호찌민	King Sejong Institute, Room A108, HCM Industry University, 12 Nguyen Van Bao St., Go Vap Distric, HCM City, Viet Nam	84-8-3894-0390	freshphoto@naver.com
63	후에 3 세종학당(경문대학교-호찌민산업대학교)		세종학당	베트남	후에	04 Le Loi, Hue City, Vietnam	070-7862-3599	psy@bbkorea.org
64	후에 세종학당(후에대-(사)B88 Korea)	한국문화원	세종학당	베트남	후에		91-44-24361224	hosea9@nate.com
65	인도문화원 세종학당		세종학당	인도	뉴델리		91-993 400 4695	rathi.jaffer@incoentre.org
66	첸나이 세종학당(인도문화회관-인도공과대학교)		세종학당	인도	첸나이	Chemai(The Inko Centre), No.18, Adyar Club Gate Road, Chennai, 600028, India	88-028824051(#4008)	youngdavidbhar@gmail.com
67	파트나 세종학당(주인도문화회관-인도공과대학교 파트나)		세종학당	인도	파트나	#202 Jumuna Complex II, Friends Colony, Ashiana Nagar, Patna 800025, Bihar, India	91 993 400 4695	Sakawat_al@yahoo.com
68	다카 세종학당 (사크라데시 학교기초교육원 학교운영(이화교육대))		세종학당	방글라데시	다카	Embassy of the Republic of Korea, 4 Madani Ave, Baridhara, Dhaka-1212, Bangladesh	92-51-926-5111	alfarez@hotmail.com
69	이슬라마바드 세종학당 (국회 외교안보학교-학교운영(이화교육대))		세종학당	파키스탄	이슬라마바드	National University of Modern Languages, P.O.Shaigan, H-9/4, Islamabad, Pakistan	97-174430059	ybrim8848@yahoo.co.kr
70	카트만두 세종학당(세종학당인도문화회관-한국산업인력공단)		세종학당	네팔	카트만두	Kahmandu Sejong Hakhdam, naya basti marg,Sarazwatnagar Rd,44600,Nepal	97-174430059	colsejong1@gmail.com
71	콜롬보 1 세종학당(한글서방 나라사랑 운동본부)		세종학당	스리랑카	콜롬보	1st Chapel Lane Wellawata Colombo 6, Sri Lanka	94-11-250-4044	sejongsl@gmail.com
72	타슈켄트 세종학당(타슈켄트 한글교육대-한국산업인력공단)		세종학당	우즈베키스탄	타슈켄트	7 Afrosiab Avenue, Tashkent 100029, Uzbekistan(EMBASSY OF THE REPUBLIC OF KOREA)	99-8712565754	sejongsh@nmail.net
73	카자흐스탄 세종학당(세종학당)	한국문화원	세종학당	카자흐스탄	아스타나	Amangeldi Imanov Street 13,Astana,Kazakhstan	7-7172-901-113	iloveyou4ever@empas.com
74	탈디코르간 세종학당(탈디코르간대-엘마티 한국교육원)		세종학당	카자흐스탄	탈디코르간	Kazakhstan, Taldykorgan city, Zhansuylar 187a, King Sejong Institute	8- 777 804 7135	sky78760@gmail.com
75	아스타나 세종학당(아스타나국제대학교-카자흐스탄 한국문화원)		세종학당	카자흐스탄	아스타나	Astana city, Imanova st. 13, business center , 1st floor	77-172901113	edaewon@hamail.net
76	악토베 세종학당(악토베 대학교-탈디코르간 한국교육원)		세종학당	카자흐스탄	악토베	Ақтобынск университет имени С.Баишеваақтобынде Жұдыновтар көшесі 302ААқтобе,Kazakhstan	7-7132-51-16-34	dolos.song@gmail.com
77	비슈케크 세종학당(비슈케크국제대학교-비슈케크한국교육원)		세종학당	키르기스스탄	비슈케크	Rajakova 51,Bishkek, Kyrgyzstan	996-551-222-241	gundogdy@gmail.com
78	오쉬 세종학당(오쉬국제대학교-비슈케크한국교육원)		세종학당	키르기스스탄	오쉬	Osh Technological University named after the academician M. M. Adyshiev, Isanova St,Osh,Kyrgyzstan	996-777-583950	tbte6743@gmail.com
79	두산베 세종학당(타지키스탄국립외대-계명대)		세종학당	타지키스탄	두산베	Tajik State Institute of Languages, Muhammadiev Street 17/6, Dushanbe, Tajikistan	992-93-402-0852	brekreba@gmail.com
80	두산베 2 세종학당(타지키스탄국립외대-계명대)		세종학당	타지키스탄	두산베	Muhammadiev Street 17/6, Dushanbe, Tajikistan	992-93-403-0852	gamelnk@gmail.com
81	앙카라 세종학당(앙카라대 예니셰히르-한국문화원)		세종학당	터키	앙카라	Paris Cad. NO74 Kavaklidere, Çankaya, ANKARA TURKEY	90- 538 703 0248	eunm2010@gmail.com
82	이스탄불 세종학당(앙카라대 예니셰히르-한국문화원)		세종학당	터키	이스탄불	Katip Mustafa Çelebi Mahallesi Tel Sokak No.29 Taksim ISTANBUL TURKEY	90-532-155-4567	yunesim40@gmail.com
83	이즈밀 세종학당(앙카라대 이즈밀 주타지한국문화원)		세종학당	터키	이즈미르	Altancak,Talatpasa Bulvarı / 1439, Sokak No.24,35220 Konak/Izmir,Turki	90-256-211-9037	hjung973@gmail.com
84	타키 한국문화원 세종학당(한국문화원)	한국문화원	세종학당	터키	앙카라	Paris Cad No.74 Kavaklidere Ankara Turkey	90-312-468-3050	jossam01@gmail.com
85	부르사 세종학당(앙카라대-한국문화원)		세종학당	터키	부르사	Aktarhüssam mah. 2,Acar sok. No10/71, Osmangazi, Bursa, Turkey	90- 224 250 72 97	dkimsy@gmail.com
86	트라브존 세종학당(흑해공대-한국문화원)		세종학당	터키	트라브존	Tabzon King Sejong InstituteKaradeniz Teknik Universities Yabancı Diller Yüsek Okulu Kampüsü 61080 Tabzon,	90- 538 273 8906	soldier0404@gmail.com
87	테헤란 세종학당 (테헤란 세종학당 운영위원회)		세종학당	이란	테헤란	NO.2, West Doneshvar St, North Sheikhbahaee, Vanak Sq, Tehran Iran	98-21-2206-5958	sogood115@naver.com
88	두바이 세종학당(자이데대)		세종학당	합예미리	아부다비	Zayed University, P.O. Box 144534 Abu Dhabi, United Arab Emirates	971-557-591-095	Gina-yujin.Song@ua.ac.ae
89	마나마 세종학당 (국립바레인대학교-조바레이대학교(미래교육대))		세종학당	바레인	마나마	Villa 401, Road 915, Block 309, Salmaniya, Manama, Kingdom of Bahrain	973317531120	
90	런던 세종학당(런던대 SOAS)	한국문화원	세종학당	영국	런던	Korean Cultural Centre UK, Grand Buildings, 1 - 3 Strand, London WC2N 5BW	44-2070042600	info@kccuk.org.uk
91	브뤼셀 세종학당(경희대학교-라로셀 대학교)		세종학당	영국	런던	Thornhaugh Street, Russell Square, London WC1H 0XG, UK	44-2078984275	jk50@soas.ac.uk
92	라로셀 세종학당(경희대학교-라로셀 대학교)		세종학당	프랑스	라로셀	Institut Confucius de La Rochelle FLASH - Université de La Rochelle1, Parvis Fernand Braudel,17040 La Rochelle, France	(+33)05 46 45 68 00	bellasso@khu.ac.kr
93	파리 한국문화원 세종학당	한국문화원	세종학당	프랑스	파리	Centre Culturel Coréen à Paris 2, avenue d'Iéna 75116 Paris, France	33-147208386	sljean@hamail.net
94	파리 세종학당(마르라플레)		세종학당	프랑스	파리	77 Avenue Parmentier,75011 Paris,프랑스	33-(0)1 43 53 39 35	info.sejong.paris@gmail.com
95	벨기에 한국문화원 세종학당	한국문화원	세종학당	독일	브로셀	Regentschapsstraat 4, 1000 Brussel, België	32-2742980	yunsuk_keng@hotmail.com
96	독일 한국문화원 세종학당	한국문화원	세종학당	독일	베를린	Leipziger Platz 3, 10117 Berlin, Germany	49-30269520	kwangnam.ko@kulturfkorea.org
97	본 세종학당(본대)		세종학당	독일	본	Bonn King Sejong Insitue, Universität Bonn, Abt. Japanologie/Koreanistik(EG), Regina-Pacis-Weg 7, Bonn, Germany	49 -228-737-851	zoellner@asianhistory.org
98	튀빙겐 세종학당(튀빙겐 에버하르트힐스대)		세종학당	독일	튀빙겐	Tübingen King Sejong Institute, Abt. Sinologie und Koreanistik, Wilhelmstr.133, Tübingen, Germany	49-70712972700	lee@soi.uni-tuebingen.de
99	베네치아 세종학당(카포스카리대)		세종학당	이탈리아	베네치아	Piazza verdiamin ai carmini, Dorsoduro 3462, 30123 venice-italy	39-0412349520	direttore.sejong@unive.it
100	스페인 한국문화원 세종학당	한국문화원	세종학당	스페인	마드리드	Paseo de la Castellana 15, 28046 Madrid	34917024550	info@centroculturalcoreano.com

101	라스팔마스 세종학당(라스팔마스대)	세종학당	스페인	라스팔마스	아vida Maritima del Sur, 35016, Las Palmas, Spain	34-928-459-806	dec_fri@lpqges
102	리스본 세종학당(노바리스보대 중앙연구소)	세종학당	포르투갈	리스본	Avenida de Berna 26, Piso 4, Gabinete 4.10, 1050-041 Lisboa, Portugal	351-21-790-8300	bgkang@netcabo.pt
103	한국문화원	세종학당	러시아	모스크바	Moscow, Chistoprudniy Bulvar, Dom 17, 101000	7-495-981-2975	pulica@hammail.net
104	모스크바 세종학당(모스크바 원광교육센터, 원광디지털대)	세종학당	러시아	모스크바	ul. Ostryakova, 9A, Moscow, Russia	7499-157-9894	won-moscow@hammail.net
105	니쾃카 세종학당(극동학업지원센터, 경동대)	세종학당	러시아	니쾃카	Sportivnaya ul. 6, Nakhodka, Primorsky kray, Russia, 692930	791-477092455	park16h@k1.ac.kr
106	울란우데 세종학당(부랴트 국립대-부신외국어대)	세종학당	러시아	울란우데	Russian Federation, Ulan-Ude, Ranzhurova str. 4, 8512	7-983-459-3390	darimasan@yandex.ru
107	크라쿠프 세종학당(아기엘론스키대학교)	세종학당	폴란드	크라쿠프	Institute of the Middle and Far East JU, Gronostajowa street 3, Cracow, Poland	48500-178-365	jwkim.ckk@gmail.com
108	폴란드 한국문화원 세종학당	세종학당	폴란드	폴란드	Ul Kruczkowskiego 8 (Nordic Park, Pater), 00-380, Warszawa	48-225250930	
109	포즈난 세종학당(아담미치키에비츠대 신언어학연구소)	세종학당	폴란드	포즈난	Al. Niepodleglosci 4, Collegium Novum, King Sejong Institute, pok. 208 II p. 61-874, Poznan, Poland	48-61-829-36-50	sejong.poznan@gmail.com
110	민스크 세종학당(벨라루스국립대)	세종학당	벨라루스	민스크	King Sejong Institute, BSU Faculty of International Relations, vulka Lieninhradskaja 20Minsk 220030Belarus	375-29-702-0635	Hamahminsk@gmail.com
111	빌뉴스 세종학당(미콜라스로메리스대-동서대)	세종학당	리투아니아	빌뉴스	International Relations Office Mykolas Romeris University, Ateities str. 20, LT-08303 Vilnius, Lithuania	370-527-14613	lora@munnieu
112	미콜라이비 세종학당(페트르마틸라 흑해국립대, 경동대)	세종학당	우크라이나	미콜라이비	207, 11-korpus, 10, 68 Desantnykiv Str. Mikolajiv, 54003, Ukraine	38-063-125-8536	oia70@naver.com
113	헝가리 한국문화원 세종학당	세종학당	헝가리	부다페스트	1124 Budapest Csorosz utca 49-51., Hungary	36-15500240	koreaakutara@gmail.com
114	소피아 세종학당(소피아대-주벨가리아대사관)	세종학당	불가리아	소피아	Embassy of the Republic of Korea World Trade Center, Fl. 7A, 36 Dragan Tsvankov Blvd, 1040 Sofia, Bulgaria	359-888-187-006	alexefedoff@abv.bg
115	프라하 세종학당(젤스대)	세종학당	체코	프라하	Celena 20, 116 36, Praha 1, Czech Republic	(+420) 777 659 855	sejong@ff.cuni.cz
116	리가 세종학당(리가공과대학교)	세종학당	라트비아	리가	kronvalda bulvaris 1 rta, Riga, LV-1010, Latvia	371-67089766	
117	탈린 세종학당(탈린공과대학교)	세종학당	에스토니아	탈린	Administrative Officer Tallinn Kin Sejong Institute Tallinn University of technology, Akadeemia tee 3, 12618 Tallinn, Estonia	372-620-4118	estoniaki@sejong.com
118	LA 한국문화원 세종학당(한국문화원)	세종학당	미국	LA	5505 Wilshire Blvd. L. A. CA 90036	13239367141	seung822@kckla.org
119	샌프란시스코 세종학당(캘리포니아국제문화원)	세종학당	미국	샌프란시스코	1362 Post Street, San Francisco, CA	14154411881	jinnie78@ic.edu
120	아이오와시티 세종학당(아이오와대-이화여대)	세종학당	미국	아이오와	Iowa City King Sejong Institute, University of Iowa 669 Phillips Hall, Iowa City, IA 52242, USA	1-651-497-4031	sang-seok-yeon@uiowa.edu
121	오번 세종학당(오번대-계명대)	세종학당	미국	오번	Foy Hall 203 Auburn University, Auburn, AL 36849 USA	917-833-9185	esp0008@auburn.edu
122	워싱턴 한국문화원 세종학당(한국문화원)	세종학당	미국	워싱턴	2370 Massachusetts Ave. N.W. Washington DC. 20008	12029395684	AWOI@koreabass.org
123	오타와 세종학당(주케나대사관)	세종학당	캐나다	오타와	Embassy of the Republic of Korea 150 Boteler St., Ottawa, Ontario, K1N 5A6, Canada	16132445044	ottawa@sejonghkdang.org
124	워털루 세종학당(워털루대-레니시칼리지)	세종학당	캐나다	워털루	Renison University College University of Waterloo, 240 Westmount Road North, Waterloo, Ontario, Canada	519-884-4404	uuu21@hammail.net
125	멕시코 한국문화원 세종학당	세종학당	멕시코	멕시코	Temistocles 122 esq. Horacio Col. Polanco Reforma C.P. 11550 Mexico, D.F	52-5562843247	culturacoreana.mexico@gmail.com
126	티픽 세종학당(나아리트대)	세종학당	멕시코	멕시코	Instituto Rey Sejong, Tepic, Cd De la Cultura Anado Nervo S/N,	(+52) 3112118825	delegado2002@hotmail.com
127	과테말라시티 세종학당 (산카를로스국립대)	세종학당	과테말라	과테말라	Universidad Autónoma De Navand, Ciudad de la Cultura Amado Nervo S/N Los Eranos 63155, Tapir, Nav, Mexico	502-53080345	shkimbyun@hotmail.com
128	산호세 세종학당(코스타리카국립기술대, 한국정보통신진흥원)	세종학당	산호세	산호세	2a Ave. A 33-03 Zona 12, Colonia El Carmen, Guatemala, Guatemala, Centro America	506-2435-5000	sejongcostarica@gmail.com
129	(북폴리아공화국외교부문화협력센터, 아시안-아베로 문화재단)	세종학당	볼리비아	볼리비아	Cra 46 No. 93-59, La Castellana, Bogota, Colombia	5716361906	emmachoz1@yahoo.com
130	산티아고 세종학당(디에고 포르틀라스대)	세종학당	칠레	산티아고	CENTRO ASIA PACIFICO UDP, Universidad Diego Portales, Calle Vergara 210,Santiago,Región Metropolitana, 칠레	56-26762837	admin.sejongchile@mail.udp.cl
131	아르헨티나 한국문화원 세종학당	세종학당	아르헨티나	아르헨티나	Coronel Diaz 2884, Cap Fed. 1425, Buenos Aires, Argentina	54-1148031572	ccoreanoarg4@gmail.com
132	몬테비데오 세종학당(우루과이 대한민국 대사관)	세종학당	우루과이	몬테비데오	Av Luis Alberto de Herrera 1248, Torre2, Piso10(World Trade Center), Montevideo, Uruguay	598 2 902 1505	sejongmontevideo@gmail.com
133	상레오폴두 세종학당 (유니나스-배재대)	세종학당	브라질	상레오폴두	Av. UNISINOS, 950 Area 1, Corredor L, Unilinguas Sao Leopoldo/RS, Brasil	5551 9180 9090	jehoe0913@gmail.com
134	상파울루 한국문화원 세종학당	세종학당	브라질	상파울루	Centro, Cultural Coreano, Alameda Barros, 196 - Higienópolis, São Paulo - Brasil	551131E+11	vanina.culturakr@gmail.com
135	캄피나스 세종학당(캄피나스주립대학교-울산대학교)	세종학당	브라질	캄피나스	Campinas Institute King Sejong, Instituto de Estudos da Linguagem,	55-19-3368-7567	kimpasosion@yahoo.com
136	카이로 한국문화원 세종학당(한국문화원)	세종학당	이집트	카이로	R. Sério Buarcas de Holanda, 571 - Cidade Universitaria, Camoias - SP13081-859,Brazil	20-237611234	kahintz@naver.com
137	나이저리아 한국문화원 세종학당	세종학당	나이저리아	알제리	8 Boulus Hanna St. Dokki Cairo	234-816262224	lisahyun.lee@gmail.com
138	알제 세종학당(알제 2대-배재대)	세종학당	알제리	알제리	Rivers State Building 83, Ralph shodeinde Street, 2nd Floor, Central Business District-Abuja	042-520-5310	linguistic_y@hotmail.com
139	나이로비 세종학당(아프리카 사랑모임)	세종학당	케냐	나이로비	Université d'Alger II Bouzerah Bouzareh, 알제리	25-4725141666	eskins530@gmail.com
140	무타레 세종학당(아프리카 사랑모임)	세종학당	짐바웨	무타레	Korean Language & Culture Centre at Foreign Language Department, Kenyatta University . Nairobi, Kenya	26-3779647997	ehemi@hotmail.com
141	시드니 세종학당(매쿼리대학교-주지스니한국문화원)	세종학당	호주	시드니	King Sejong Institute Mutare, Faculty of Humanities and Social Sciences, Africa University PO Box 1320 Mutare Zimbabwe	61 (2) 8267 3400	sejong@koreanculture.org.au
142	시드니 한국문화원 세종학당	세종학당	호주	시드니	Macquarie University, Sydney NSW 2109 Australia	61 (2) 8267 - 3400	sejong@koreanculture.org.au
143	애들레이드 세종학당(남주대학교-주지스니한국문화원)	세종학당	호주	애들레이드	Ground Fl, 255 Elizabeth Street, Sydney NSW 2000	618-802-0991	sejong@koreanculture.org.au
144	오를랜드 2 세종학당(에런즈대학교)	세종학당	뉴질랜드	오를랜드	University of South Australia, School of Management, City West Campus, 55 North Terrace, Adelaide SA 5000, Australia	021-967-324	

번호	기관명	소속	기관 유형	국가	지역	주 소	전화번호	이메일
1	가흥한글학교	주상하이(총)	한글학교	중국		china zhejiang jiaxing kaxuanlu 274hao	57382110758	sing1973@naver.com
2	고밀한글학교	주칭다오(총)	한글학교	중국		山东省高密市康成中学	13235360440	h2480963@naver.com
3	곤명한글학교	주칭투(총)	한글학교	중국	문명	#94, SUJIYINGXINCHUN, BEIJINGLUYANCHANGXIAN, PANLONGQU, KUNMING, YUNNAN	86-156-8778-9793	khg2150@hanmail.net
4	광저우연철한글학교	주광저우(총)	한글학교	중국	광저우	天河区珠江新城马场南侧花园西门 安比尔幼儿园	134-5035-0335	cdlove@naver.com
5	광저우홍성한글학교	주광저우(총)	한글학교	중국	광저우	广东省广州市白云区云霄路89号305房, 广州市 丰盛文化中心"	02-026097226	jintaewife@163.com
6	광저우한글학교	주광저우(총)	한글학교	중국	광저우	广州市 番禺区 锦绣香江内	86-020-3886-8065	strong37@naver.com
7	교남한글학교	주칭다오(총)	한글학교	중국		山东省 青岛版市 阴防区 镇台山 生能顺美小区内 殿前村人第一教会	86-13573861274	msw0521@hanmail.net
8	교주한글학교	주칭다오(총)	한글학교	중국		山东省 青岛版市 PS小區 15号 5楼	186-6179-3803	jeremiahji@hanmail.net
9	광서남민한글학교	주광저우(총)	한글학교	중국	닝장	广西省南宁市武新南路8号 新新家园 绿C1号楼303	86-155-7833-5004	nnks111@daum.net
10	남경한글시범학교(개인)	주상하이(총)	한글학교	중국		nanjing nanjing International school korean	86-25-8456-0460	maliseum88@naver.com
11	닝보주말한글학교	주상하이(총)	한글학교	중국		Ningbo simingdonglu 600	86-139-0660-7150	rbm55@hanmail.net
12	우루무치한글학교	주중국(대)	한글학교	중국	우루무치	Xijiang Urumqi zhuhoulu 11hao	0991-6627258	hckim@naver.com
13	단둥한글학교	주신양(총)	한글학교	중국		Liaoning-sheng Dandong, zhenxing-qu qingniandajie 165-3	86-0415-2177455	seculinkorea@hanmail.net
14	대만사립한글학교	다롄출장소	한글학교	중국	대련	zhongguo dalianshi zhongshanqu jianganglu 228hao1511	86-130-5057-0722	cjw2033@hanmail.net
15	대한민국국제학교(부산한글학교 (기타한국소재학교))	다롄출장소	한글학교	중국	대련	no73, zhengjiegongyequ, daliandevelopment zone, dalian, china 116600	86-411-8753-6030	cogios@naver.com
16	덕주한글학교	주칭다오(총)	한글학교	중국		A6-1-201, shenghejingyuan, Bojiu, Economic Development zone, Dazhou City, Shandong Province, China, 253000	0534-226-2305	05051@hanmail.net
17	통관한글학교	주광저우(총)	한글학교	중국		Shandong Province, China, 253000	0769-2305-6225	ly84009@hanmail.net
18	라우디스한글학교(개인)	주중국(대)	한글학교	중국		东莞市 东城区 金港商住中心 玉兰阁4楼	010-6432-8251	laids@hanmail.net
19	관주한글학교	주시민(총)	한글학교	중국	북경	北京市朝阳区崔各庄乡场地H246号	86-18793170572	airpeters@naver.com
20	래서한글학교	주칭다오(총)	한글학교	중국	관주	甘肃省 兰州市 安宁区 原安小区 25楼 2单元 1104室	0532-8310-8700	libn1@naver.com
21	무석한글학교	주상하이(총)	한글학교	중국		Qingdao Laixi Yantai road 108	86-137-7154-1541	MSW004@korean.net
22	문둥한글학교	주칭다오(총)	한글학교	중국		102 Xishi Road, New district, Wuxi, Jiangsu, China	86-18606314478	hossea@wendingchurch.com
23	민둥리한글주말학교	주상하이(총)	한글학교	중국		中国 上海市闵行区吴中路1369号欧银 中心313室 浦公英国际学校	86-158-0067-4757	mokog@hanmail.net
24	별초동한글학교	주광저우(총)	한글학교	중국		中国 广东省 东莞市 莞城區 东城大道 里塘花園 商務樓 4樓 B區401号	137-1237-4327	914stars@daum.net
25	북경한글학교	주중국(대)	한글학교	중국	북경	中国北京市望京北路37号	86-10-5134-8588	kisb@klsb.net
26	상해조선족주말학교	주상하이(총)	한글학교	중국	상해	中国 上海市闵行区吴中路1377号金田 亿商務樓509室	86-13701605770	13701605770@163.com
27	상해푸둥한글주말학교	주상하이(총)	한글학교	중국	상해	Shanghai Pudongqu Xuvelu 48	86-136-7171-8204	delipal23@hanmail.net
28	상해한국주말학교	주상하이(총)	한글학교	중국	상해	Shanghai minhangqu lianyoulu 355	86-21-6493-9540	leehsoon@seng.go.kr
29	서안한글학교	주시민(총)	한글학교	중국	서안	7th Fl. Xi'an Strong Hotel #1178 Wujiafen District, Yanta Qu, Xi'an City, Shanxi Province, China	86-29-8535-1736	primepeace@daum.net
30	석가장한글학교	주중국(대)	한글학교	중국		石家庄市裕华区谈固南大街东岗路顺龙 廟1-1-2002	15028125909	dflsrp8654@hanmail.net
31	신양한글학교(운영위원장)	주신양(총)	한글학교	중국	신양	沈阳市和平区教隆路55号	86-24-6250-3844	2wangchong2@hanmail.net
32	신전한글학교	주광저우(총)	한글학교	중국		深圳市 南山区 科技园 高新南區 留學生 創業大厦 3樓 313室	86-755-2640-2704	szschooll5@naver.com
33	성도한글학교	주칭투(총)	한글학교	중국		American Garden, #188 South 3rd Ring Road, Chengdu, Sichuan, China	15882361917	hanjae@naver.com
34	세종대문화고실	주칭다오(총)	한글학교	중국		中国山东省青岛市黄岛区王家石桥楼 桥大街55号	86-0532-139-6981-2341	green-east@hanmail.net
35	소주한국주말학교	주상하이(총)	한글학교	중국		Suzhou xinggangjie 278 xinyuan Centre Q305	86-512-6211-1055	joy999@hanmail.net
36	소흥사범한글학교	주상하이(총)	한글학교	중국	소주	zhejiangsheng Shaoxing keqiao shimaizhongxin b205	8116-3214	linda3071@daum.net
37	시닝한글학교	주중국(대)	한글학교	중국		青海省西宁市城北区海湖路1号原文化 園13号楼3单元331号	138-9746-1782	prayforlim@hanmail.net
38	신진 KIS 주말 한글학교	주광저우(총)	한글학교	중국	상진	51#Yanshan Road,Shekou,Nanshan District, Shenzhen, Guangdong, China	0755-2683-9311/2	ksk4227@naver.com
39	연대한글학교	주칭다오(총)	한글학교	중국		SHANDONGSHENG YANTASHI LAISHANQU HUANGHAICHENGSHIHUAYUAN	86-0635-6887930	eps-kt@hanmail.net
40	우리한글학교	주광저우(총)	한글학교	중국	광저우	广州市 越秀区 华乐路 华乐大厦 北塔 57号 22D号	18680287404	pete822@naver.com
41	웅담원 배움터	다롄출장소	한글학교	중국	대련	辽宁省 大连市 中山区 南山路108号	18604085819	544833846@qq.com
42	우한한국주말학교(개인)	주우한(총)	한글학교	중국	우한	武汉市 经济技术开发区 东风大道1111 天鰲湖山庄 柏園園 21号	86-185-0276-2415	zhangzaixi@hanmail.net
43	위해한글학교	주칭다오(총)	한글학교	중국		山东省威海市经济技术开发区黄埠路 28号春天花園	86-15688746313	kbh0137@daum.net
44	유산한글학교	주칭다오(총)	한글학교	중국		山东省威海市乳山市唐山路45-1号 3樓 东乳山韓國學校	86-185-5450-2722	39lee27@hanmail.net
45	이우한글학교	주상하이(총)	한글학교	중국		Yiwu xiaowangcun 7-1-3	86-15657932373	doonr44@hanmail.net
46	장가항한국주말학교	주상하이(총)	한글학교	중국		Zhangjiagang Jiyangdonglu 256	86-133-3867-0773	jsarangch@hanmail.net
47	장안주말한글학교	주광저우(총)	한글학교	중국		Pengjiang-qu Shuangrongdadao 65, Jangmen city, Guangdong province, China	86-188-2308-2928	shyenlubi@naver.com
48	장춘한글학교	주신양(총)	한글학교	중국	장춘	China JilinSheng ChangChun-City NanGuan-Qu YongChang-lu 213Hao YafanDulaohui ChaoChunHANGJILUxuebao	186-8662-8430	bongisz2001@hanmail.net

101	도시미민한글교실	주일본(대)	한국학교	일본	171-0014 Ikebukuro2-5-8, Toshima-ku, Tokyo, Japan	03-3982-7161	toshima@mindan-tokyo.org
102	도요노한국학원	주오사키(총)	한국학교	일본	4-5-2 Hatarugake Higashimachi, Toyonaka-shi, Osaka-fu, Japan 560-0032	81-6-6841-7403	snoopyk@hotmail.com
103	도우신 한국학원(大東神學院)	주교배(총)	한국학교	일본	神戶中央地區2丁目10-4	7823312301	chosoyoon0624@gmail.com
104	도치카한국학교	주일본(대)	한국학교	일본	320-0014 Japan Tochigi-ken Utsunomiya-city, Ozo 2-2-55	028-6222-7177	orabane@gmail.com
105	돗토리한국학원(島根県立学力本館)	주교배(총)	한국학교	일본	島根市行2-561	8527226780	mindan.tottori@horbu@sis.ocn.ne.jp
106	어린이토요학교동부지역(아리카와)교실	주일본(대)	한국학교	일본	116-0002 Arakawa kuritsu Shiyougai gakusyu center, Arakawa 3-49-1, Arakawa-ku, Tokyo, Japan	3345474711	sw-lee@mindan-tokyo.org
107	동경은행교외한글교실	주일본(대)	한국학교	일본	169-0072 Japan Tokyo Shinjuku-ku Okubo 2-10-7	8033657220	lykoreastudy@gmail.com
108	동경교리안아카테미 동경한국학교교실	주일본(대)	한국학교	일본	162-0056 2-1, Wakamatsukawada Shinjuku Tokyo	81-3-3454-4711	sw-lee@mindan-tokyo.org
109	동경교리안아카테미 동부지역교실	주일본(대)	한국학교	일본	116-0002 Arakawa kuritsu Shiyougai gakusyu center, Arakawa 3-49-1, Arakawa-ku, Tokyo, Japan	81-0334544711	sw-lee@mindan-tokyo.org
110	동경한국장년상공회 한글학교	주일본(대)	한국학교	일본		080-1730-3534	kim@kljun.jp
111	동경한국학교부속도요학교	주일본(대)	한국학교	일본	東京都 新宿區 若松町2番1	82-3-3357-6061	lhw6404@hanmail.net
112	동경한국학교(フナ教育 研究所)	주일본(대)	한국학교	일본	(162-0056) Japan Tokyo Shinjuku-ku Wakamatsu-cho 8-3	9018169509	yh1207@hanmail.net
113	동그라미한국학교	주후쿠오카(총)	한국학교	일본	4-3-11, Korosue-kita, Mizumaki-machi, Onga-gun, Fukuoka Pref, JAPAN	81-93-555-4185	kiminsuk@gmail.com
114	동부한국학교(개인)	주일본(대)	한국학교	일본	埼玉県草加市藤沢4-11-32	81-48-931-8340	smchokow@yahoo.co.jp
115	마이즈루지부한글학교	주오사키(총)	한국학교	일본	1011 Aza Ueyashu, Maizuru-shi, Kyoto-hu, Japan	81-773-75-1150	muhaku@galaxy.ocn.ne.jp
116	마자나고회한글학교	주일본(대)	한국학교	일본	194-0021 Japan tokyo nachida-shi naka-cho 1-2-2-10	81-42-724-7860	Ch.nachida194@gmail.com
117	민단배구로지부한글교과	주일본(대)	한국학교	일본	153-0043 Higashiyama 1-4-13, Meguro-ku, Tokyo, Japan	03-3713-0706	meguro01@mindan-tokyo.org
118	모지한글학교	주후쿠오카(총)	한국학교	일본	11-7 Shimoniya-cho, Moji-ku, Kitakyushu, Fukuoka Pref, Japan	81-93-381-8456	koreadu.fukuoka@gmail.com
119	미나미교토(유지)지부한글교실	주오사키(총)	한국학교	일본	Ukimen-28-8, Beadcho, Uji-shi, Kyoto-fu 611-0043 JAPAN	81-774-43-7528	genj@genji-yu.jp
120	교토마미나미지부한국어교실	주오사키(총)	한국학교	일본	18, Higashikujo Ukabecho, Minami-ku, Kyoto-shi, Kyoto-fu, Japan 601-8021	81-75-691-4252	kyotomindan_minami@yahoo.co.jp
121	미나토민단한글교실	주일본(대)	한국학교	일본	106-0047 Japan Tokyo Minato-ku Minamiaizabu 1-7-32 7F	03-3455-1188	kaku@bfn1.fibb.net
122	미나토한국학교	주오사키(총)	한국학교	일본	1-17-2 Ynagi, Minato-ku, Osaka-shi, Osaka-fu 552-0004 Japan	81-6-6572-1282	yasumoto@yasumoto-ik.co.jp
123	미야코지마한국학원(인디마코지마지부)	주오사키(총)	한국학교	일본	1-5-11 Miyukicho, Miyakojima-ku, Osaka-shi, Osaka-fu 534-0012 Japan	81-06-6921-4970	kinuhti-jji@docom.ne.jp
124	민단가왕사지부한글학교교실	주요코하마(총)	한국학교	일본	川崎市川崎区浜町4-2-1	457532021	kkec@kkec.jp
125	대한국민단교토지부한글교실	주일본(대)	한국학교	일본	135-0042 Japan Tokyo Koto-ku Kiba 6-8-10-1F	03-3644-0512	koto@mindan-tokyo.org
126	민단교토에리나토요교실	주오사키(총)	한국학교	일본	京都市左京区下鴨富町119	81-75-781-8281	soumu781@ksn.biglobe.ne.jp
127	민단교토청년회우리말교실	주오사키(총)	한국학교	일본	119 Shinogamo Miyazakicho, Sakyo-ku, Kyoto-shi, Kyoto-fu 606-0802 Japan	81-75-721-8399	kyoto@seinerkai.org
128	민단남부지부한글학교	주요코하마(총)	한국학교	일본	川崎市中原区千鳥2-976-4	444116611	nanbu@mindan.org
129	민단동경아다지지부한글교실	주일본(대)	한국학교	일본	120-0045 Senjyusakuraki 2-11-4, Adachi-ku, Tokyo, Japan	03-3888-8301	adachi@mindan-tokyo.org
130	민단상사지부한글교실	주요코하마(총)	한국학교	일본	465223588	465223588	shosei@mindan.org
131	민단서지부한글교실	주히로시마(총)	한국학교	일본	神奈川県小田原市板橋248-8	082-292-7356	mindon-ris@hi-enjoy.ne.jp
132	민단소중부지부한글학교	주요코하마(총)	한국학교	일본	島高市西部町21-6	466229474	shoyu@mindan.org
133	마쓰야마한국학원	주히로시마(총)	한국학교	일본	神奈川県横浜市2-1-22	81899224813	zrx12007.green@docomo.ne.jp
134	시모노세키한글학교	주센다이(총)	한국학교	일본	愛媛松山市永町5-1-28	083-268-1330	kms3342@hanmail.net
135	미야기한글학교	주센다이(총)	한국학교	일본	Aobayama Aoba-ku Sendai-city 980-0856	022-263-6961	jeong88jp@naver.com
136	민단시즈오카하마마츠한국어교실	주요코하마(총)	한국학교	일본	岡田松本市中島町413	534347301	h-mindan@gagate-pala.or.jp
137	민단시즈오카현로부한국어교실	주요코하마(총)	한국학교	일본	静岡県浜松市東区弥富町丁目5-22	81-054-272-6660	s-mindan@xpostplala.or.jp
138	민단아사지부한글학교교실	주히로시마(총)	한국학교	일본	島安佐 北區 可南町 6-10	09-082-812-3230	sy0926@naver.com
139	민단아사지부한국어교실(인예학)	주히로시마(총)	한국학교	일본	735-0015 安芸郡府中町青島南20-2	082-282-3779	x
140	민단야마토지부한글교과(민단겐오지부)	주요코하마(총)	한국학교	일본	神奈川県大和市土王5-2-24	462614553	kenoh@mindan.org
141	민단오노다지부한국어교실	주히로시마(총)	한국학교	일본	3-3 Minatomachi, Sanyononoda-shi, Yamaguchi-ken 756-0834 Japan	8019496607	kkm3342@hanmail.net
142	민단오모타한글학교	주일본(대)	한국학교	일본	Japan Tokyo Ota-ku Shinkamata 1-7-15	813373767061	ota@mindan-tokyo.org
143	치바현일본한국학교	주일본(대)	한국학교	일본	千葉市中央登1丁目10-25	81-43-244-5609	ycm@gmail.com
144	지바현일본학교	주일본(대)	한국학교	일본	千葉 千葉市 中央新宿2-9-8	043-242-4621	chikyoe@apricot.ocn.ne.jp
145	북해도한국학원(서포로(北海道本部))	주상포로(총)	한국학교	일본	日本札幌市中央区南9街4-1-7	81-11-511-8932	korea@bz04.plala.or.jp
146	사용한글학교	주후쿠오카(총)	한국학교	일본	3-1-9 Josei, Sawara-ku, Fukuoka, JAPAN	81-92-846-1130	yohan.wyium@gmail.com
147	사이타마한글학교	주일본(대)	한국학교	일본	埼玉県さいたま市浦和常盤4-167	048-831-3959	mindan_s@yahoo.co.jp
148	사카이한글학교	주오사키(총)	한국학교	일본	埼玉県川口市 1750-13 Yamazaki Noda-City Chiba-pref. 278-0022 Japan	81-72-238-7840	mindansakai@yahoo.co.jp
149	생물한글학교	주일본(대)	한국학교	일본	千葉県野市山崎 1750-13 Yamazaki Noda-City Chiba-pref. 278-0022 Japan	81-47120-3030	okta.chiba83@gmail.com
150	교토시교지부한글교실(在京지부)	주오사키(총)	한국학교	일본	15 Tanaka Satonouchicho, Sakyo-ku, Kyoto-shi, Kyoto-hu, Japan 606-8212	81-75-781-4067	sakyo@quartz.co.ne.jp
151	서포로교회한글교과(札幌教會)	주상포로(총)	한국학교	일본	北海道札幌市豊平區月寒東2條19-11-15	118577592	revchun@hotmail.com

152	서광교회복합학교	주오사키(총)	한글학교	일본	2-15-19 Kishinosato Higashi, Nishinari-ku, Osaka-shi, Osaka-fu, Japan	81-6-6653-1919	crown1919p@yahoo.co.jp
153	서부한글학교	주일본(대)	한글학교	일본	埼玉県越市石原町1287	049-222-5571	smchosow@yahoo.co.jp
154	세반한국학원(区西浦支部)	주고베(총)	한글학교	일본	藤市安田4丁目1126	792710585	harujung0111@gmail.com
155	스미오스미노에한글교실	주오사키(총)	한글학교	일본	OSAKASHI SUMIYOSHIKU SAWANOCHO 1-1-8	081-6-6692-1981	Jos9838@hammail.net
156	스틴타한국학원	주오사키(총)	한글학교	일본	1-7-3 Yamatecho, Suita-shi, Osaka-fu 564-0073 Japan	081-6-6388-1555	hicoe1980@yahoo.co.jp
157	시가현민단부한글학교	주오사키(총)	한글학교	일본	9-5 Shimanooseki, Otsu-shi, Shiga-ken 520-0042 Japan	81-77-524-3639	park-0615@yahoo.co.jp
158	시카고제이치부한글교실	주오사키(총)	한글학교	일본	493 Shinasahicho Shinjo, Takashima-shi, Shiga-ken 520-1522, Japan	81-740-25-3325	masako633@iis.aonet.ne.jp
159	시나가와교회한글학교	주일본(대)	한글학교	일본	140-0014, 3-3-4, Oi, Shinagawaku, Tokyo	080-3606-2687	nprmun@hammail.net
160	시나가와한글교실	주일본(대)	한글학교	일본	Japan Tokyo Shinagawa-ku Yukata-cho 3-1-1 Kankoku Kaikan	03-3788-6091	leenh9481@yahoo.co.jp
161	시마네한국학원	주히로시마(총)	한글학교	일본	島根県松江市西鏡島 3-5-8	852268830	shinane@mindan.org
162	시부야민단한글교실	주일본(대)	한글학교	일본	Udagawa-cho 14-14, Shibuya-ku, Tokyo, Japan	81-3-3461-5382	shibuya@mindan-tokyo.org
163	신명학교한글교실(교도교회)	주오사키(총)	한글학교	일본	20 Saikitayakakecho, Ulyo-ku, Kyoto-shi, Kyoto-fu 615-0026, Japan	075-311-5051	kiminheejp@yahoo.co.jp
164	신주쿠민단한글교실	주일본(대)	한글학교	일본	Shinjuku2-13-7 Shinguku-ku Tokyo Japan	81-3-3350-0555	shinjuku@mindan-tokyo.org
165	아라미한국학원(民団伊勢支部)	주고베(총)	한글학교	일본	神市北有野町藤瀬139-1	789817370	arimamindan@hbt.tp.jp
166	아사히가와한글학교(旭川民団)	주일본(대)	한글학교	일본	北海道旭川市西鏡島 3-5-8	06-6482-0215	mindan-amagasaki@abellia.ocn.ne.jp
167	아사히가와한글학교(旭川民団)	주일본(대)	한글학교	일본	1-25-11 Aashigaoka, Hino-shi, Tokyo-to 191-0065 Japan	042-584-3307	cheon526@yahoo.co.jp
168	아오모리한국학원(民団アオモリ支部)	주센다이(총)	한글학교	일본	1-20-10, chuo-aomori-city 明石市樽屋町10-10	81166228656	soorheekwon1@gmail.com
169	아오모리한국학원(民団アオモリ支部)	주센다이(총)	한글학교	일본	7-41 saiwai-cho yamagata-city 山梨県甲府市たか61-39-1	177763317	amyoungsoo1@gmail.com
170	아카사키한국학원(民団明石支部)	주고베(총)	한글학교	일본	大阪府八尾市志保町3-30	786217451	westkobemjdan@yahoo.co.jp
171	아마가미민단한글학교	주오사키(총)	한글학교	일본	133-0071, Japan Tokyo Edogawa-ku Higashimatumoto 2-17-5	81236418233	midojoiky@hammail.net
172	아마나시어린어린한글학교	주오사키(총)	한글학교	일본	2-15-3, Kuroji, Naham Okinawa Pref	552288814	yananasi@mindan.org
173	아오야마한국학원	주일본(대)	한글학교	일본	Wakayamashi yakatamachi 2-31	81-090-3846-9114	mugunfamindanyae@gmail.com
174	에도가와민단한글교실	주오사키(총)	한글학교	일본	東京都中央区銀座2-4-2 大阪韓国入会館 3階	336507701	edogawa@mindan-tokyo
175	오사카교회한글학교	주오사키(총)	한글학교	일본	3F Naniwa Building, Higashi shinsabashi, Chuo-ku, Osaka-shi, Osaka-fu, Japan	81-6-6712-3377	wonsaka@hammail.net
176	오사카부민한글학교	주오사키(총)	한글학교	일본	530-0016, 大阪市北区中崎2-4-2	081-06-6371-3894	choonhiwa-6@nso.com
177	오사카온누리한글학교	주오사키(총)	한글학교	일본	2-4-2 Nakazakcho, Kita-ku, Osaka-shi, Osaka-fu 530-0016, Japan	81-06-6121-2015	gomaki69@hotmail.com
178	오사카정신건강학원	주오사키(총)	한글학교	일본	岡山県美作市御前町 2-10-1 3F	81-06-6371-3538	osaka@seinenkai.org
179	오카마민단한국어강습소	주고베(총)	한글학교	일본	横浜市神奈川区鶴屋町 2-10-1 3F	81-86-225-0826	okayama@mindan.org
180	오키나와한글학교	주쿠쿠오카(총)	한글학교	일본	東京都中央区銀座7-77-22	81-98-863-3166	okinawamindan@hotmail.com
181	와카마타어린어린학교	주오사키(총)	한글학교	일본	鳥取県米子市鶴町 3-77-22	81-90-9880-1951	naeok30@gmail.com
182	요나고한국학원(米子支部)	주고베(총)	한글학교	일본	横浜市神奈川区鶴屋町 2-10-1 3F	10859324767	mindan-yonago@yahoo.co.jp
183	요코하마니시구지한국어교실	주요코하마(총)	한글학교	일본	浜市磯子磯子 3-10-28	457532021	kleec@klec.jp
184	요코하마토요학교	주요코하마(총)	한글학교	일본	1-1-27 shimosueyoshi,tsurumi-ku,yoko hama-sikanagawa-ken,japan	407532021	kleec@klec.jp
185	요코하마민한글학원	주요코하마(총)	한글학교	일본	169-0074 Kitashinjuku 4-30-2, Shinjuku-ku, Tokyo, Japan	9080830772	tsurumi@mindan.org
186	요한동경교회한글학교	주일본(대)	한글학교	일본	2-2-1 Kokumachi, Chuo-ku, Osaka-shi, Osaka-fu 540-0033 Japan	81-3-5338-6411	smileseven@hammail.net
187	요한민족학교	주오사키(총)	한글학교	일본	山口県宇部市港町 1-8-1 3	81-6-6944-6938	yohan.ycho@gmail.com
188	우베민단한글학교	주히로시마(총)	한글학교	일본	山口県宇部市港町 1-8-1 3	81836214969	kkm3342@hammail.net
189	이바라기한국학원	주오사키(총)	한글학교	일본	11-7 Shinjicho, Ibaraki-shi, Osaka-fu 567-0884 Japan	090-6068-2220	kkkm12251@ares.aonet.ne.jp
190	이바라기민단한글교실	주일본(대)	한글학교	일본	344-2 Aoyagicho Mito-City Ibaraki-ken	029-221-3337	lbarak@mindan.org
191	이와타니한정신병원회한글강좌	주히로시마(총)	한글학교	일본	山口市若市橋東 1丁目13番8	827213926	x
192	이와테민단우미교실	주센다이(총)	한글학교	일본	3-8, 4chome motomiya morioka-city iwate-ken	019-636-3811	ymklang020@hotmail.co.jp
193	나라현이코마한글학교	주오사키(총)	한글학교	일본	1102-54 Minamitaracho, Ikoma-shi, Nara-ken, Japan 630-0135	81-743-78-6491	nakoreho@kn.ne.jp
194	이쿠노니시한국학원	주오사키(총)	한글학교	일본	4-13-14 Tsunhashi, Ikuno-ku, Osaka-shi, Osaka-fu 544-0031 Japan	81-6-6712-1731	mindan-ikunonishi@chorus.ocn.ne.jp
195	이쿠노노미나리한국학원	주오사키(총)	한글학교	일본	4-3-1 Katsuyamaminami, Ikuno-ku, Osaka-shi, Osaka-fu 544-0021 Japan	81-06-6712-6123	ikunominam@alto.ocn.ne.jp
196	이쿠노노중한국학원	주오사키(총)	한글학교	일본	大阪市生野区中15-12-22	81-6-6753-1531	mindanico@yahoo.co.jp
197	일본학생회한글학교	주일본(대)	한글학교	일본	東京都新宿区新宿7-26-7 ホテル 新宿1F	905399378	korean.salon@gmail.com
198	이타미한국학원(民団伊丹支部)	주고베(총)	한글학교	일본	伊丹市北本町1丁目164	727805167	imindan@yahoo.co.jp
199	제일한국인재개발회어린어린한글교실	주일본(대)	한글학교	일본	Higashiueno2-12-1,Taito-ku, Tokyo-do,japan	338342443	jp.kjewelry@gmail.com
200	제자한글학교	주일본(대)	한글학교	일본	埼玉県川口市藤原3-2-20 川口駅前ビル 401号	81-48-251-7011	2589449@hammail.net
201	조토한국학원	주오사키(총)	한글학교	일본	3-14-1 Imafukunishi, Jito-ku, Osaka-shi, Osaka-fu 536-0004	81-6-6933-6171	mindan@vega.ocn.ne.jp
202	아마한국어강습소(민단오키마영지일본부조마지)	주고베(총)	한글학교	일본	津山市大手町31-59	81-868-25-2588	okayama@mindan.org
203	지바한국학원	주일본(대)	한글학교	일본	千葉県 中央区 院内 1-2-6 マチノ building	043-2266-5116	chiba@mindan.org
204	지바영광한글학교	주일본(대)	한글학교	일본		043-201-6350	cgchurch@hammail.net

205	카가와와민간학교(民間香川本部)	주고배(송)	한국학교	일본		18-21 Hinote-cho Yamatotakada-shi Nara-ken, Japan	878318955	kamegamori@naver.com
206	나라원카시하라한글학교	주오사키(송)	한국학교	일본		Tateishi 6-18-16Katsushika-ku, Tokyo, Japan	81-745-22-6560	orini.k@zeusone.jp
207	민단원카시바한글교실	주일본(대)	한국학교	일본		152-71 Matsunoki Tsukuba-shi, Ibaraki-ken 305-0056 Japan	03-3693-1771	katsushika@mindaan-tokyo.org
208	코리야 문화교류협회 한글학교	주일본(대)	한국학교	일본		倉敷市水島町神町1-60	029-867-4218	dae5963@gmail.com
209	쿠라시키한국어강습소	주고배(송)	한국학교	일본		塚市伊予志4-6-16	81864446756	okayama@mindaan.org
210	타가라노카한국학교(宝珠学院支部)	주고배(송)	한국학교	일본		島小松島市中田町宇東山30-22	79717174	jipark70@docomo.ne.jp
211	토쿠시마문화원(徳島本部)	주고배(송)	한국학교	일본		北海道函館市大手町16番3號	81-80-5004-5941	tokushima@mindaan.org
212	하코다테민간한국어강소(函館民間)	주산포로(송)	한국학교	일본		神戸市灘区田町1-3-16	81-138-22-6411	mindaan_korea.hakodate.chapter@ncv.jp
213	한신한국학교(大田阪神支部)	주고배(송)	한국학교	일본		神戶市東灘区西尾屋町2-4-30	078-841-3800	kin_okuite2@yahoo.co.jp
214	호국한국학교(兵庫国学院)	주고배(송)	한국학교	일본		千葉 船橋市 本町4-32-13	81-78-642-6306	hyogo@mindaan.org
215	후나바시한글학교	주일본(대)	한국학교	일본		4-12 Chvejji, Higashiusaka-shi, Osaka-fu 577-0055	81-43-242-4612	oanandof109@yahoo.co.jp
216	후세한국학원	주오사키(송)	한국학교	일본		1-1, Narayanachi, Hakata-ku, Fukuoka	06-6782-6401	fuse@jeans.ocn.ne.jp
217	후쿠오카한글학교	주후쿠오카(송)	한국학교	일본		10-14, Kiyomachi, Hushimi-ku, Kyoto-shi, Kyoto-hu, Japan	81-92-271-0271	hyungki1008@yahoo.co.jp
218	교토후시미다지부한글교실(以見支部)	주오사키(송)	한국학교	일본		1-16-11,hayana, koriyama-city, hokushima-ken	756417112	fushimi641@hiseonet.ne.jp
219	후쿠시마민간한국학교실	주센다이(송)	한국학교	일본		1-2-74 Ohiraki, Fukushima-ku, Osaka-shi, Osaka-fu 553-0007	81-24922-9072	fukushima@mindaan.org
220	후쿠시마한국학원	주오사키(송)	한국학교	일본		島福山市霞町 4-8-24	81-6-6461-2414	toka@dgokim.com
221	후쿠야마한국어교실	주히로시마(송)	한국학교	일본		116-0014 Higashi-Nippori 3-31-16, Akatwa-ku, Tokyo, Japan	849235320	musatk33@gmail.com
222	희망토요한글교실	주일본(대)	한국학교	일본		大阪市東淀区今里2-6-13	03-5615-0153	hosun.jeong@gmail.com
223	히가시나리한국학원(日高谷ナリ学苑)	주오사키(송)	한국학교	일본		112-19 Nishinakajima, Yodogawa-ku, Osaka-shi, Osaka-fu, Japan	81-6-6976-2331	kanrun3462@hotmail.com
224	히가시요도가와한글학원	주오사키(송)	한국학교	일본		3 Chome-12-18 Hirano Ichimachi, Hirano-ku, Osaka-shi, Osaka-fu 547-0042 Japan	81-6-6301-3177	sp5dvm9@tel.com.ne.jp
225	히라노히가시노시오시한국학원	주오사키(송)	한국학교	일본		島市東淀区 7-9	81-6-6791-5585	violetkoko@yahoo.co.jp
226	히로시마어린이요학교	주히로시마(송)	한국학교	일본		日本國広島県広島市東区東區町7-9	08-22642345	hiroshima@mindaan.org
227	히로시마한국학원	주히로시마(송)	한국학교	일본		160-0004 東京都 新宿区 四谷 4-4-1 0 Korea Center 7 階	81-82-264-2345	hiroshima@mindaan.org
228	동경 한국교육원	주일본대사관	한국교육원	일본		330-0061 埼玉県 さいたま市 浦和区 常盤 4-1-6-1 埼玉韓国教育院	(81-3)3354-5090	
229	사이타마 한국교육원	주일본대사관	한국교육원	일본		260-0021 千葉県 中央区 新富 2-9-8 千葉韓国教育院	(81-4)8833-7179	
230	치바 한국교육원	주일본대사관	한국교육원	일본		235-0016 神奈川県 横浜市 磯子区 磯子 3-10-28 神奈川韓国総合教育院	(81-45)753-2021	
231	가나가와 한국교육원	주나가타(송)	한국교육원	일본		064-0809 札幌市 中央区 南九条西 4-1-7 札幌韓国教育院	(81-26)333-6859	
232	나가노 한국교육원	주산포로(송)	한국교육원	일본		980-0014 仙台市 青葉區 本町 1-5-34 仙台韓国教育院	(81-11)511-8931	
233	삿포로 한국교육원	주센다이(송)	한국교육원	일본		530-0016 大阪市北区中崎2-4-2 大阪韓國人會館3階 大阪韓国教育院	(81-6)6375-3063	
234	센다이 한국교육원	주센다이(송)	한국교육원	일본		630-8114 奈良市 芝辻町1-87-3 奈良韓国教育院	(81-74)34-5994	
235	오사카 한국교육원	주오사키(송)	한국교육원	일본		606-0802 京都市 左京區 下鴨宮前町 119 京都韓国教育院	(81-75)701-3692	
236	나라 한국교육원	주오사키(송)	한국교육원	일본		653-0031 神戸市 長田區 西尾屋町2-4-30-4 神戸韓国教育院	(81-78)643-3326	
237	교토 한국교육원	주오사키(송)	한국교육원	일본		700-0023 岡山県岡山市北区駅前町1-5-21 岡山韓国教育院	(81-86)231-0096	
238	고베한국교육원	주교배(송)	한국교육원	일본		812-0023 福岡市 博多區 奈良屋町 1-1 福岡韓国教育院	(81-92)271-0271	
239	오카야마한국교육원	주교배(송)	한국교육원	일본		730-0055 廣島市 東區 東葉屋町 7-9 廣島韓国教育院	(81-82)264-1818	
240	후쿠오카한국교육원	주후쿠오카(송)	한국교육원	일본		750-0066 下關市 東大和町 2-13-10 下關韓国教育院	(81-83)268-1404	
241	히로시마한국교육원	주히로시마(송)	한국교육원	일본		P.O.BOX 780, Ulanbaatar-13, Mongolia uree University, Saturday hangul School	976-9118-3652	yyokin@hannal.net
242	시모노세키한국교육원	주히로시마(송)	한국교육원	일본		P.O.BOX 258 Ulanbaatar 211051, Mongolia MK SCHOOL	ubnkschool@gmail.com	
243	몽골 토요한글학교	주몽골(대)	한국학교	몽골		6-a Upper McKinley Rd. McKinley Hill Town Center Fort Bonifacio, Taguig City, PHILIPPINES	976-7015-1070	
244	올란바타르 MK School	주몽골(대)	한국학교	몽골		#23 Brent'rd, Baguio City	6.39018E+12	smile4el@hanmail.net
245	필리핀한글학교	주필리핀(대)	한국학교	필리핀		63-916-223-9191		ttegoo@hannal.net
246	바기오한글학교	주필리핀(대)	한국학교	필리핀		0920-436-6265		ohlove30@daum.net
247	양젤레노스한글학교	주필리핀(대)	한국학교	필리핀		09-772386339	x	
248	세부한글학교	주세부(분)	한국학교	필리핀		#263 aguirre Ave. BF Homes Paranaque Philippines 시랑한인교회	6329551819	ekjin9101@naver.com
249	마닐라남부한글학교	주필리핀(대)	한국학교	필리핀		Lot6 Blok4 May, St Brookside Cainta Rizal 1900 Philippines	63-2-655-2426	shiena-mk@hannal.net
250	한국제대학	주필리핀(대)	한국학교	필리핀		Lot26-1 sta Rita RdCBD Area SBFZ Philippines 2222	047352-9466	kingchoa@hotmail.com
251	수빅한글학교	주필리핀(대)	한국학교	필리핀		Acasia St., Bajada, Davao City	09-276262173	sangwoonjangdavao@yahoo.com
252	다바오한글학교	주필리핀(대)	한국학교	필리핀		2F Wardley Bldg, 1991 Taft Ave, Pasay City, Metro Manila, Philippines	63-2-522-5657	altal2000@hannal.net
253	마닐라구세우한글학교	주필리핀(대)	한국학교	필리핀		41 Medina ville San Jose Dasmariñas Cavite 4114 Philippines	63-913120774	kk7966@hannal.net
254	카티타한글학교	주필리핀(대)	한국학교	필리핀		PO BOX. 10144 Koror, Republic of Palau, 96940	09680-587-1010	ha3436@hannal.net
255	필라우한글학교(개인)	주필리핀(대)	한국학교	필리핀		Global Christian Academy School	6328217197	bulaksan@daum.net
256	글로벌크리스천아카데미한글학교	주필리핀(대)	한국학교	필리핀				

257	신타로사범학교	주말리핀(대)	한글학교	필리핀	Seven Pollars Catholic School - 866 L5 PS, Rodeo Drive, Laguna Bel Air 2, Santa Rosa City, Laguna, Philippines	0915-530-1600	tinthy35@hanmail.net
258	신한학교(개인)	주말리핀(대)	한글학교	필리핀	Dominican Rd., Tolentino West Tagaytay city 4120, Philipppiness	63-46-483-2534	streehawk@hanmail.net
259	가기안테오르한국학교(개인)	주말리핀(대)	한글학교	필리핀	Philipine Dental Association BLD Nasterons Ave Upper Carmen CDO city	631-0917-812-0689	ohkr7951@gmail.com
260	보라카이 한글학교	주세 부(분)	한글학교	필리핀	Wang mart 2F Boracay, Aklan, Malay	07-075793657	
261	목양한글학교	주말리핀(대)	한글학교	필리핀	#7Floor Strata,2000 Bldg, Emerald Ave, Ortigas Center	09-1775288506	kbcmlkin@hanmail.net
262	로마인디안한글학교	주말리핀(대)	한글학교	필리핀	Himlayan Rd, Tandang sora, QC	02-453-8000	myo3636@hanmail.net
263	일로일로한글학교	주세 부(분)	한글학교	필리핀	Block 47 Brgy Boililao, Manduriao, Iloilo city 5000, Philippines	0998-979-4873	x
264	말라카한글학교	주말레이시아(대)	한글학교	말레이시아	no 19-1 Jln BPM14 Taman bukit platu mutiara 75150 Melaka Malaysia	60162047214	hochi55@hanmail.net
265	말레이시아한국인학교	주말레이시아(대)	한글학교	말레이시아	No.261, Jalan Ampang, 50450 Kuala Lumpur, Malaysia	603-4251-2092	mykoreanschool@empas.com
266	세랑비토요한한글학교(개인)	주말레이시아(대)	한글학교	말레이시아	119 Jalan SD 30, city Centre, 70300 Seremban2, Negeri Sembilan, Malaysia	164730966	parkjlsoun@hanmail.net
267	조호배루한글학교(조호배루내외연학교회)	주말레이시아(대)	한글학교	말레이시아	12 JALAN PUTEH 4, TAMAN PELANGI, JOHOR BAHRU, 80400, JOHOR, MALAYSIA	60-16-967-0609	kjssr828@hanmail.net
268	쿠칭한글학교(쿠칭한인교회)	주말레이시아(대)	한글학교	말레이시아	2nd Fl. 7764 Jalan Abang Abdul Rahim 93350 Kuching Sarawak Malaysia	60-82-451-562	mmsjkm@hanmail.net
269	코타키나바루한국인학교	주말레이시아(대)	한글학교	말레이시아	Lot Unit 2.32 2nd Floor Komplex Asia city, Jln Asia City 88000 Kota Kinabalu Sabah Malaysia	168354040	ccdc@hanmail.net
270	코타키나바루한글학교	주말레이시아(대)	한글학교	말레이시아	Unit No. 3-1 Kompleks Asia City, Jalan Asia City 88000 Kota Kinabalu, sabah Malaysia	198212521	kkehun@hanmail.net
271	페낭토요한한글학교	주말레이시아(대)	한글학교	말레이시아	598-01-02802A Menara Asas Jalan Tanjung Bungah 11200 Penang	48902670	pidon8@hanmail.net
272	동부자바 한인회부설 수라바야 토요한글학교	주인도네시아(대)	한글학교	인도네시아	Jl. Mayjend Sungkono, Komplek Darmo park I, Blok I/C, No. Surabaya, Indonesia	62-31-568-8690	mapal995@hanmail.net
273	반둥한글학교(반둥동원교회)	주인도네시아(대)	한글학교	인도네시아	Jl terusan prof.dr.ir.sutami komplek ruko setrasari mall blok b3 no.81 bandung	6.28121E+11	ohmounglum@gmail.com
274	바람한글학교(바람장원교회)	주인도네시아(대)	한글학교	인도네시아	Hup seng Development Blok C, No. 1, Batam, Indonesia	(62)778-46546	inkokong@hanmail.net
275	파쿠아한글학교(개인)	주인도네시아(대)	한글학교	인도네시아	Hillcrest International School, HIS P.O. Box 249, Sentani 99352, Papua Indonesia	6.28128E+12	sungkyu-jisook-cho@wycliffe.net
276	발리한국학교(개인)	주인도네시아(대)	한글학교	인도네시아	Yavaean Bina Ilmu Jl. Sulan Gg. Sekar Sari No.6 Denpasar Bali Indonesia	62-361-464333	hur2s@hanmail.net
277	축삭한글학교(축삭장원교회)	주인도네시아(대)	한글학교	인도네시아	Jl. Nologaten 14 JHT 1, No C3	274488910	kinmpojaj2@gmail.com
278	스마랑한글학교(개인)	주인도네시아(대)	한글학교	인도네시아	Jl. Diponegoro No. 233, Ungaran, Jawa Tengah, Indonesia	81328801203	ukskym@hanmail.net
279	코왕제인니한글학교	주인도네시아(대)	한글학교	인도네시아	Tanggereang Jl. Wijaya Raya ji. Dago raya No.65 Lippo Cikarang	81510701004	littlelamb1004@yahoo.com
280	멜린한글학교(개인)	주인도네시아(대)	한글학교	인도네시아	Jl. SMPN 222 No. 11 Ceger Cibayung, Jakarta Timur, Indonesia	62-21-844-5537	lyeollin@hanmail.net
281	쑤브라한글학교(개인)	주인도네시아(대)	한글학교	인도네시아	Jl. Amarta No.1 Tahunan Perumnas Jeparo Indonesia	6.28533E+12	kencana7942@yahoo.com
282	재미안만인학교	주미안만(대)	한글학교	미얀마	Plot No 126, Corner of Hnin Thir Sar Street(2) and Hnin Pan Street Snow Garden Housing Thirgaonayun Township Yangon, Myanmar	95-9-253346794	gyoungsoon69@gmail.com
283	방콕한인토요학교	주타이왕국(대)	한글학교	태국	29/19 M.6, 50 28 Witmatiri, Khulalongneua Nongkhok, Bangkok 10530, Thailand	(66-2)543-6981	kssbangkok@hanmail.net
284	푸켓한글학교	주타이왕국(대)	한글학교	태국	68/69 soi.1, villa3, A.Muang, Phuket	6686025983	his-people@hanmail.net
285	치앙마이한글학교	주타이왕국(대)	한글학교	태국	222/133.M9.Nongprue Banglamung Chonburi20150	66857091036	cnks5215@hanmail.net
286	춘부리에민한글학교(재태한 인 춘부리지회)	주타이왕국(대)	한글학교	태국	63, Soi 44, Pattanakarn Rd, Suaniuang, Phuket 10350	08-63560691	oasis9191@hanmail.net
287	유니온한글학교(방콕한인연합교회)	주타이왕국(대)	한글학교	태국	219/2 Sukumvit Road Klongeoy-Nua, Wattana, Bangkok, 10110 Thailand	66-81-8621388	bkkunion@naver.com
288	태국 한국교육원	주태국대한민국대사관	한국교육원	태국	no. 283 st.598 Theuktra Sensok P.P.cambodia	(66-2)651-2227	kingstarahk@hanmail.net
289	프놈펜한국학교(프놈펜한인회)	주캄보디아(대)	한글학교	캄보디아	Salakonseng Village Swaydongkum Commune Siem Reap District Siem Reap Province Kingdom of Cambodia	85589588870	leed1586@hanmail.net
290	시엠레한글학교(시엠레한인회)	주캄보디아(대)	한글학교	캄보디아	unit 57, phonpao siat tanak District Yontiano Lao	85512202320	cold9710@daum.net
291	라오스한글학교	주라오스(대)	한글학교	라오스	856-20-5897-3628	(84-4)7301-5339	koreanschoolhanoi@gmail.com
292	하노이한국국제학교(주말한글학교)	주베트남(대)	한글학교	베트남	Le Duc Tho Keo Dai, Mai Dinh, Cau Giay, Ha Noi	090-369-3932	asn1955@yahoo.com.kr
293	빈주 양한글학교	주호찌민(총)	한글학교	베트남	s07 duong lo so2 khu 7 phu hoa khu 7 phuong Phu hoa, thi xa Thu Dau Mot Tinh Binh Duong, Vietnam	84902921004	kimkyu@hotmail.com
294	사이공한글학교	주호찌민(총)	한글학교	베트남	20/1 Nui Thanh,st. Tan Binh, Dist. Hochiminh city	(84-8)5417-9021	hcncks@hanmail.net
295	호찌민시토요한한글학교	주호찌민(총)	한글학교	베트남	Korean Education Center in Hochiminhcity 4th Floor 47 Nguyen Cu Trinh St. Dist1 HCMC, Vietnam	(84-8)3920-1274	bruneijung@gmail.com
296	호찌민시한국교육원	주호찌민(총)	한국교육원	베트남	No.1481 Kg Sg Lyang Tutong TC 1145 Brunei Darussalam	6734244082	mispark10@hanmail.net
297	브루나이한글학교	주브루나이(대)	한글학교	브루나이	9 Chandra Gupta Marg, Chanakypuri, New Delhi-110021, India	91-9818223369	kms556@naver.com
298	뉴델리한글학교	주인도(대)	한글학교	인도	American International School-Chennai 100 feet road, Taramani, Chennai 600113	9.19953E+11	parkhj1010@hanmail.net
299	첸나이한글학교	주첸나이(총)	한글학교	인도	CL- 138 Salt Kolkata-700094	9.18124E+11	jsong9196@hanmail.net
300	콜카타한글학교	주인도(대)	한글학교	인도	No. 2C-734.80 feet Road, HRBR Layout, Kalyan Nagar, Bangalore, 560-043	91-20-2422-6422	ohu002@naver.com
301	방갈로르한글학교	주첸나이(총)	한글학교	인도	St.Andrew's high school for girls, synagogue street Pune411001 MH	91-9642-3926-74	minagongju@gmail.com
302	푸네한글학교	주뮌바이(총)	한글학교	인도	1-30-93/2, KANAIGUDA, PADMAVATI NAGAR COLONY, TRIMULGHEERY, SECUNDERABAD- 50015 T.S	880-171-513-4842	banggiang@yahoo.co.kr
303	하이데라바드한글학교	주뮌바이(총)	한글학교	인도	block-c, plot-238/a, basundhara dhaka	880-1819253866	eishhaka@gmail.com
304	다카한인학교	주방글라데시(대)	한글학교	방글라데시	Plot 288/A, Block-C, Bashundhara R/A, Dhaka 1229, Bangladesh		
305	애벤에셀국제학교	주방글라데시(대)	한글학교	방글라데시			

306	치타공한인학교	주방글라데시(대)	한글학교	방글라데시	A/4 Khulshi South apt #4 Zakir Hossain Road No.2 South Khulshi Chittagong in Bangladesh	018-4340-2200	worldmission28@hanmail.net
307	라호르한글학교	주파키스탄(대)	한글학교	파키스탄	187-5G, Phase 4, DHA Lahore, Pakistan	9.24237E+11	nohkms@hanmail.net
308	카라치한글학교	주카라치(분)	한글학교	파키스탄	Karachi American School, Amir Khusro Rd, Karachi, Pakistan	92-21-3585-3950	kslimbs@naver.com
309	카트만두한글학교(개인)	주네팔(대)	한글학교	네팔	naku, lalipur, khatmandu, nepa	977-96030521.16	nepalhang@naver.com
310	스리랑카한인학교	주스리랑카(대)	한글학교	스리랑카	67/2 Buthigamuwa Road, Welikada Rajagiriya, Sri Lanka	94773288236	janehong25@gmail.com
311	싱가포르 한국국제학교(요한학교)	주싱가포르(대)	한글학교	싱가포르	71 Bukit Tinggi Rd Singapore 289759	6567410778	saturday@skskr
312	강나탈리아한글학교(2019학교)	주우즈베키스탄(대)	한글학교	우즈베키스탄	UZBEKISTAN, TASHKENT CITY, SHAYHANTAU, C13I	99-8903583210	lgorkannar@mail.ru
313	강나탈리아한글학교(VOZRODINI협회)	주우즈베키스탄(대)	한글학교	우즈베키스탄	Uzbekistan, Tashkent City, Shayhantaur, C13I	99-8903583210	
314	강마리아한글학교GENESIS유치원	주우즈베키스탄(대)	한글학교	우즈베키스탄	UZBEKISTAN, TASHKENT CITY, CHILANZAR 1-30	998-90-981-1517	
315	고이스크라한글학교(32학교)	주우즈베키스탄(대)	한글학교	우즈베키스탄	UZBEKISTAN, TASHKENT CITY, YUKORECHIRCHIK, GULISTAN	99-8909026816	
316	고이스크라한글학교(배구부르초츠폴릭)	주우즈베키스탄(대)	한글학교	우즈베키스탄	UZBEKISTAN, TASHKENT CITY, YUKORECHIRCHIK, GULISTAN, OBDON, KARASU	99-8909026816	
317	고이스크라한글학교(16학교)	주우즈베키스탄(대)	한글학교	우즈베키스탄	UZBEKISTAN, TASHKENT CITY, YUKORECHIRCHIK, GULISTAN	99-8909026816	
318	고이스트라 한글학교 자동차 대학교	주우즈베키스탄(대)	한글학교	우즈베키스탄	Uzbekistan, Tashkent, Mirabad, AmirTemur 20/905A	99-8909026816	
319	김마리아한글학교(드림랜드유치원)	주우즈베키스탄(대)	한글학교	우즈베키스탄	UZBEKISTAN, TASHKENT CITY, YASHNABAD DISTR, KYURI 1	998-90-904-0126	
320	김스베를라나한글학교(156학교)	주우즈베키스탄(대)	한글학교	우즈베키스탄	UZBEKISTAN, TASHKENT DISTR, AHANGARAN, 1-MIKRORAYON	998-90-975-1876	
321	김스베를라나한글학교(255학교)	주우즈베키스탄(대)	한글학교	우즈베키스탄	UZBEKISTAN, TASHKENT DISTR, AHANGARAN	998-90-975-1876	sveta-kim1952@mail.ru
322	김안토니나한글학교(120학교)	주우즈베키스탄(대)	한글학교	우즈베키스탄	UZBEKISTAN, TASHKENT CITY, MIRZO ULUGBEKN AHMAD YUGNAKI	99-8712643910	kaltas@mail.ru
323	김영자한글학교(6학교)	주우즈베키스탄(대)	한글학교	우즈베키스탄	UZBEKISTAN, TASHKENT CITY, SERGELI 2-46	99-8712582464	
324	김솔라한글학교(558유치원)	주우즈베키스탄(대)	한글학교	우즈베키스탄	UZBEKISTAN, TASHKENT CITY, GALLABAGA 40 ILLIGI 2	99-8712979418	
325	김이스크라한글학교(08학교)	주우즈베키스탄(대)	한글학교	우즈베키스탄	UZBEKISTAN, TASHKENT CITY, MIRZO ULUGBEKN DISTR, KARASU 2	99-8712657349	
326	김이스크라한글학교(중앙고려문화협회)	주우즈베키스탄(대)	한글학교	우즈베키스탄	UZBEKISTAN, TASHKENT CITY, GRECHUSHKIN STR, 61	99-8712823683	
327	누쿠스 고려문화협회	주우즈베키스탄(대)	한글학교	우즈베키스탄	UZBEKISTAN, NUKUS, DOSTLIK GUZAR 57	998-90-595-6365	
328	마리아 일라한글학교	주우즈베키스탄(대)	한글학교	우즈베키스탄	Uzbekistan, Tashkent, Yangi Kuyuk 3	998-90-914-1211	
329	박류드밀라한글학교(누쿠스국립대 내)	주우즈베키스탄(대)	한글학교	우즈베키스탄	UZBEKISTAN, Tashkent, Yangi Kuyuk 3	998-61-223-5829	
330	부하리국립대(아브두라흐만노브 실명특지학교)	주우즈베키스탄(대)	한글학교	우즈베키스탄	UZBEKISTAN, BUHARA, MUHAMMAD ARKOL 11	99-8914289236	
331	서울가현한글학교(2유로겐지10학교)	주우즈베키스탄(대)	한글학교	우즈베키스탄	UZBEKISTAN, HOREZM REG, URGENCH, KAYDARA	998-91-428-9236	
332	서울가현한글학교(3유로겐지18학교)	주우즈베키스탄(대)	한글학교	우즈베키스탄	UZBEKISTAN, HOREZM REG, URGENCH, 3 MIKRORAYON	998-91-428-9236	
333	서울가현한글학교(건축전문학교)	주우즈베키스탄(대)	한글학교	우즈베키스탄	Uzbekistan, Horezm Reg, Urgench, 62 Mahmuda	99-8914289236	
334	서울가현한글학교(예레쿨 고려문화 협회)	주우즈베키스탄(대)	한글학교	우즈베키스탄	UZBEKISTAN, HOREZM REG, URGENCH, KAYDARA	998-93-528-6543	
335	아르하보르발가학교(293학교)	주우즈베키스탄(대)	한글학교	우즈베키스탄	UZBEKISTAN, TASHKENT CITY, BEKTEMIR DIST, SUVCHI 1	998-712956296	
336	아르하보르발가학교(575유치원)	주우즈베키스탄(대)	한글학교	우즈베키스탄	UZBEKISTAN, TASHKENT DIST, BEKTEMIR DIST, ROHAT 13	998-93-320-4235	
337	안마리아한글학교(스트라디나2학교)	주우즈베키스탄(대)	한글학교	우즈베키스탄	UZBEKISTAN, SIRDARIYA, KAMARISTON, 1 MIKRORAYON	998-90-610-3658	
338	아리라시한글학교(151학교)	주우즈베키스탄(대)	한글학교	우즈베키스탄	UZBEKISTAN, TASHKENT CITY, YASHNABAD, AVIASOZLAR 2-17A	99-8712975591	
339	이스베를라나한글학교(헝가리고려문화협회)	주우즈베키스탄(대)	한글학교	우즈베키스탄	UZBEKISTAN, TASHKENT CITY, GALLABAGA 40 ILLIGI 2	998-90-940-5524	
340	이발렌티나한글학교(107학교)	주우즈베키스탄(대)	한글학교	우즈베키스탄	UZBEKISTAN, TASHKENT CITY, CHILANZAR 26	998-90-922-8621	
341	이발렌티나한글학교(280학교)	주우즈베키스탄(대)	한글학교	우즈베키스탄	UZBEKISTAN, TASHKENT CITY, GULISTAN	998-90-922-8621	daena555@mail.ru
342	이발렌티나한글학교(디지털올레지)	주우즈베키스탄(대)	한글학교	우즈베키스탄	UZBEKISTAN, TASHKENT DISTR, CHIRCHIK, YUSUPOVA 7	998-90-922-8621	daena555@mail.ru
343	이리가피아한글학교(14학교)	주우즈베키스탄(대)	한글학교	우즈베키스탄	UZBEKISTAN, TASHKENT DISTR, CHIRCHIK, BOGI 1	998-90-314-8250	
344	이리가피아한글학교(12학교)	주우즈베키스탄(대)	한글학교	우즈베키스탄	Uzbekistan, Tashkent, Urtachirchik	998-94-617-2945	
345	이진나한글학교(212학교)	주우즈베키스탄(대)	한글학교	우즈베키스탄	UZBEKISTAN, TASHKENT DISTR, URTACHIRCHIK	998-94-617-2945	leezoja@mail.ru
346	이진나한글학교(54학교)	주우즈베키스탄(대)	한글학교	우즈베키스탄	Uzbekistan, Tashkent City, Chilanar 20	99-8901341556	leezoja@mail.ru
347	이조아한글학교(217학교)	주우즈베키스탄(대)	한글학교	우즈베키스탄	UZBEKISTAN, TASHKENT CITY, CHILANZAR 20	99-8712166108	
348	이조아한글학교(537유치원)	주우즈베키스탄(대)	한글학교	우즈베키스탄	UZBEKISTAN, TASHKENT DISTR, KIM PYON HWA	99-8901786850	tmijeong@gmail.com
349	장예림리나한글학교(김병화농장고려문화협회)	주우즈베키스탄(대)	한글학교	우즈베키스탄	UZBEKISTAN, TASHKENT, SHOHJAHON 5	998-90-914-1211	
350	장예림리나한글학교(뉴스타일대)	주우즈베키스탄(대)	한글학교	우즈베키스탄	UZBEKISTAN, NUKUS, SARANGCHA	998-905956365	
351	정마리아한글학교(부스크24학교)	주우즈베키스탄(대)	한글학교	우즈베키스탄	UZBEKISTAN, HOREZM REG, URGENCH, GAGARIN	99-8914289236	
352	정안나한글학교(유르겐지28학교)	주우즈베키스탄(대)	한글학교	우즈베키스탄	UZBEKISTAN, HOREZM REG, URGENCH, GAGARIN	99-8914289236	
353	정솔리나한글학교(유르겐지국립대)	주우즈베키스탄(대)	한글학교	우즈베키스탄	UZBEKISTAN, HOREZM REG, URGENCH, ALMIAN 14	99-8914289236	
354	조엘레나한글학교(나만간고려문화협회)	주우즈베키스탄(대)	한글학교	우즈베키스탄	UZBEKISTAN, NAMANGANI, 4 MIKRORAYON	998-93-913-0262	
355	주망한글학교(개인)	주우즈베키스탄(대)	한글학교	우즈베키스탄	UZBEKISTAN, TASHKENT, TALIMARIAN 3	99-8712918182	
356	차스베를라나한글학교(21학교)	주우즈베키스탄(대)	한글학교	우즈베키스탄	UZBEKISTAN, TASHKENT, CHIRCHIK, 9 MIKRORAYON	99-8707128750	ksanna@inbox.ru
357	차스베를라나한글학교(인물레지)	주우즈베키스탄(대)	한글학교	우즈베키스탄	UZBEKISTAN, TASHKENT, CHIRCHIK, BOBUR 22	99-8707129223	ksanna@inbox.ru

358	차인첼리한글학교(198학교)	주우즈베키스탄(대)	한글학교	우즈베키스탄	타슈켄트	UZBEKISTAN, TASHKENT, KUYCHIRCHIK, YANGHAYOT	99-8935-278165	
359	차이리나한글학교(35학교)	주우즈베키스탄(대)	한글학교	우즈베키스탄	타슈켄트	UZBEKISTAN, TASHKENT, KUYCHIRCHIK	998-93-385-6483	
360	최덕진한글학교288학교(제무려양상봉)	주우즈베키스탄(대)	한글학교	우즈베키스탄	타슈켄트	UZBEKISTAN, TASHKENT CITY, YUNUSABAD DISTR. 18	99-8712232065	
361	최매일리아한글학교(599유지원)	주우즈베키스탄(대)	한글학교	우즈베키스탄	타슈켄트	UZBEKISTAN, TASHKENT CITY, CHILANZAR 20	998-90-911-0236	
362	최매일리아한글학교쿠이치르쿠고려문화협회	주우즈베키스탄(대)	한글학교	우즈베키스탄	타슈켄트	Uzbekistan, Tashkent, Kuyichirikh	998-90-911-0236	
363	최용기한글학교(14학교)	주우즈베키스탄(대)	한글학교	우즈베키스탄	타슈켄트	UZBEKISTAN, TASHKENT, ZANGIOTA	998-91-163-5873	
364	최티티아나한글학교(나만 건33학교)	주우즈베키스탄(대)	한글학교	우즈베키스탄	니만간	UZBEKISTAN, NAMANGAN, 6 MIKORAYON	998-93-913-0262	
365	타루치아한글학교(300학교)	주우즈베키스탄(대)	한글학교	우즈베키스탄	타슈켄트	UZBEKISTAN, TASHKENT CITY, SERGELI 7	998-90-908-1890	luchia1962@mail.ru
366	타루치아한글학교(31학교)	주우즈베키스탄(대)	한글학교	우즈베키스탄	타슈켄트	Uzbekistan, Tashkent City, Kuylyuk 2	998-90-908-1890	luchia1962@mail.ru
367	타루치아한글학교(301학교)	주우즈베키스탄(대)	한글학교	우즈베키스탄	타슈켄트	UZBEKISTAN, TASHKENT CITY, SERGELI 8A	998-90-908-1890	luchia1962@mail.ru
368	페르가나나한글학교	주우즈베키스탄(대)	한글학교	우즈베키스탄	페르가나	페르가나시, 우즈베키스탄	998-90-991-7788	
369	한국유지원(개인)	주우즈베키스탄(대)	한글학교	우즈베키스탄	타슈켄트	UZBEKISTAN, TASHKENT, TALIMARIAN 3	998-712918182	
370	황길리나한글학교(247학교)	주우즈베키스탄(대)	한글학교	우즈베키스탄	타슈켄트	UZBEKISTAN, TASHKENT CITY, YUNUSABAD 15	99-871228814	
371	황류드필라한글학교(누스스32학교)	주우즈베키스탄(대)	한글학교	우즈베키스탄	누스스	UZBEKISTAN, NUKULS, TIMUR 1	998-90-595-6365	
372	황안젤리카한글학교(180학교)	주우즈베키스탄(대)	한글학교	우즈베키스탄	타슈켄트	UZBEKISTAN, TASHKENT CITY, SHAYHANTAURO, UBAYSI 10	998-712783029	
373	타슈켄트 한국교육원	주우즈베키스탄(대)	한국교육원	우즈베키스탄	타슈켄트	100005 3 Tallimarijon, Mirabad, Tashkent, UZBEKISTAN	(998-71)291-8281	anjelika.hvan@mail.ru
374	N12유지원	주임마티(분)	한글학교	키자흐스탄	타슈켄트	Building 37, 7-Mikroraiyon, Taraz City, Kazakhstan	8-7262-347899	4may53@mail.ru
375	까라강다라드니한글학교(개인)	주임마티(분)	한글학교	키자흐스탄	까라강다	Karaganda Prospekt Stroiteley 1-g	7-777 889 6556	benboba@hanmail.net
376	까라강다우공화한글학교(고려인협회)	주임마티(분)	한글학교	키자흐스탄	까라강다	Shakhterov 64, Karaganda city	7 7212 77 43 48	lim1650@mail.ru
377	까라강다엘도스고옥선티(개인)	주임마티(분)	한글학교	키자흐스탄	까라강다	Bostok 1, 10-62, Karaganda city	001 8-7212-220982	jhsongkz@hotmail.com
378	꼭세타우시나학한글학교	주임마티(분)	한글학교	키자흐스탄	키자흐스탄	Gorkogo St 12, Kolshtau, Kazakhstan 20000	7 716 233 0730	lyudmila_lim@mail.ru
379	고졸로르디우공화한글학교(고려인협회)	주임마티(분)	한글학교	키자흐스탄	고졸로르디	Abaya 27, Kyzylorda city	8-7242-239801	ounb.kzlorda@mail.ru
380	고졸로르디아스랑고아글학교(교회)	주임마티(분)	한글학교	키자흐스탄	고졸로르디	Shugla 51a/7, Kyzylorda city	7 7242-247879	elizabeth@gmail.com
381	따라크399번(17번지원(개인)	주임마티(분)	한글학교	키자흐스탄	따라크	building 18-76, 4-Mikrorayon, Taraz City, Kazakhstan	8-7262-347904	likolujai@inbox.ru
382	따라크바이적스키한글학교(개인)	주임마티(분)	한글학교	키자흐스탄	키자흐스탄	Str. Alia Moldagulova 76, Saykemer, Kazakhstan	7 7262-721368	edinstvo10@mail.ru
383	벨드쿠르간아침노을한글학교(개인)	주임마티(분)	한글학교	키자흐스탄	벨볼로다르	Karatul microdistrict 36A, Taldykorgan	8-7282-222019	tanyapak2010@mail.ru
384	벨볼로다르우공화한글학교(고려인협회)	주임마티(분)	한글학교	키자흐스탄	벨볼로다르	Kazakhstan, Pavlodar, 1May 35/1	8-718-232-8169	gardes2002@mail.ru
385	빠볼로다르민족재향한글학교(고려인협회)	주임마티(분)	한글학교	키자흐스탄	빠볼로다르	Kazakhstan, Pavlodar, 1 Maya 35/1-412	8-7182-328169	gardes2002@mail.ru
386	빠볼로다르스오양한글학교(개인)	주임마티(분)	한글학교	키자흐스탄	빠볼로다르	15Pavlodar, General Dusenova 1A	7 7182-554223	sungsookaz@hanmail.net
387	빠드로빠볼로르스스 우공화한글학교(고려인협회)	주임마티(분)	한글학교	키자흐스탄	아프라	Kazakhstan, Patropavlosk, Elemen 29	8 771 219 8811	ph6318K1@hanmail.net
388	아드타우우공화한글학교(고려인협회)	주임마티(분)	한글학교	키자흐스탄	아드타	Atau, Azattyk 62	7-7122-354864	open-1k@hanmail.net
389	아드타우우공화한글학교(고려인협회)	주임마티(분)	한글학교	키자흐스탄	아드타	16/1-54 Respubliki Astana city	8-7122-537418	pakrosa@mail.ru
390	아드타나전류청진단(고려인협회)	주임마티(분)	한글학교	키자흐스탄	아드타	22Respubliki 16/1-54, Astana city	7 701 7172-537418	pakrosa@mail.ru
391	악토베우공화한글학교(고려인협회)	주임마티(분)	한글학교	키자흐스탄	악토베	Sankibay batyra 20a	7-7132-568367	lidapak61@mail.ru
392	알마티19번유지원(국가)	주임마티(분)	한글학교	키자흐스탄	알마티	Seifulina 557, Almaty city	7 727-2675889	lovekazak@gmail.com
393	알마티TWO한글학교	주임마티(분)	한글학교	키자흐스탄	알마티	5Turzuba Yasau 59, Almaty city	77 701 466 8915	sungik@mail.ru
394	알마티고려말라디오한글학교(개인)	주임마티(분)	한글학교	키자흐스탄	알마티	Zheloksan 177, Almaty City	7-727-379-1103	gazeta.koreilbo@gmail.com
395	알마티고려말보안한글학교(국가)	주임마티(분)	한글학교	키자흐스탄	알마티	Gogol 2, Almaty city	7-727-291-5753	miok.tsoy.42@mail.ru
396	알마티고려주방한글학교(고려인협회)	주임마티(분)	한글학교	키자흐스탄	알마티	Almaty, Abaya 159a	7-727-3929120	oaknc@gmail.com
397	알마티고려한글학교	주임마티(분)	한글학교	키자흐스탄	알마티	Karasa- Batyr 85, 226	7 727 2724889	oaknc@gmail.com
398	알마티과학기술협회한글학교(개인)	주임마티(분)	한글학교	키자흐스탄	알마티	kurmangazy 40, Almaty city	7-727-2670744	yunolga81@gmail.com
399	알마티남성한글학교(개인)	주임마티(분)	한글학교	키자흐스탄	알마티	Almaty, Karasy Batyra 85, 226	7 727 2724889	oaknc@gmail.com
400	알마티우공화한글학교(개인)	주임마티(분)	한글학교	키자흐스탄	알마티	Almaty, Karasy Batyra 85, 226	7 727-2724889	l.palagina.54@mail.ru
401	알마티비단길청진단(개인)	주임마티(분)	한글학교	키자흐스탄	알마티	Almaty, Karasy Batyra 85, 226	7 727-2675939	oaknc@gmail.com
402	알마티사랑한글학교(고려인협회)	주임마티(분)	한글학교	키자흐스탄	알마티	Almaty, Abaya 159a	7-775-7725510	gpfjs1201@naver.com
403	알마티서울놀이한글학교	주임마티(분)	한글학교	키자흐스탄	알마티	Almaty, Karasy Batyra 85, 226	7727-2724889	l.palagina.54@mail.ru
404	알마티사랑한글학교	주임마티(분)	한글학교	키자흐스탄	알마티	Almaty, Karasa- Batyr 85	7701-5171312	oaknc@gmail.com
405	알마티아시아백음한글학교(개인)	주임마티(분)	한글학교	키자흐스탄	알마티	Almaty city, Seifulina 163a	7-7272-944951	kndkaza@hanmail.net
406	알마티악숙한글학교(개인)	주임마티(분)	한글학교	키자흐스탄	알마티	Almaty, Karasy Batyra 85, 226	7 727-2724889	oaknc@gmail.com
407	알마티엘크한글학교(개인)	주임마티(분)	한글학교	키자흐스탄	알마티	Almaty city, Husainova 115a	8 778 895 0639	makeway21@capost.org
408	알마티우라카자흐스탄한글학교(개인)	주임마티(분)	한글학교	키자흐스탄	알마티	Almaty, Zheloksan 177	7 727 379 1103	deutsch@kazakstam.kz
409	알마티인성한글학교	주임마티(분)	한글학교	키자흐스탄	알마티	Almaty, Kaasy Batyra 85, 226	7727-2724889	l.palagina.54@mail.ru
410	알마티자라한글학교(NGO 단체)	주임마티(분)	한글학교	키자흐스탄	알마티	Almaty, Baishvea 125, zanya korean school	7727-3849113	poiemash@gmail.com

411	알마티주립고등학교(개인)	주방마티(분)	한국학교	키자호스탄	알마티	Almaty, Ryskulova 49b	7-727-376-8618	ywl4396@hannail.net
412	알마티중앙아시아언어문화 연구소한국학교(개인)	주방마티(분)	한국학교	키자호스탄	알마티	Almaty, manasa 83-1		
413	알마티토토 한국학교(개인)	주방마티(분)	한국학교	키자호스탄	알마티	Almaty Abaya 159a	8(727) 392-9120	appleccokienews@gmail.com
414	우랄스크무공화민공학교(고려인협회)	주방마티(분)	한국학교	키자호스탄	우랄스크	West kaz. Oblast Ural'sk myhita 154 kazakhstan	7-7112-547247	Miszap09@gmail.com
415	제스카즈무공화민공학교(고려인협회)	주방마티(분)	한국학교	키자호스탄	제스카즈	Alashkhan 1a, Zhekazgan city	7 777 258 32 64	debba@mail.ru
416	칭켄트신헤민공학교(개인)	주방마티(분)	한국학교	키자호스탄	칭켄트	1-46 Rskhova Shtymkent kazakhstan	7-7252323940	charlie805@daum.net
417	코스타니야무공화민공학교(코스타니야고려인협회)	주방마티(분)	한국학교	키자호스탄	코스타니야	Kostany, Al-Farabi 54	8-7142-286331	kim_radmila197@mail.ru
418	티라즈조공화민공학교	주방마티(분)	한국학교	키자호스탄	키라즈	Taraz, 3. Trudovoi 5	7 7262-452051	tarazh@hannail.net
419	엘바티라자카이안공학교(고려인협회)	주방마티(분)	한국학교	키자호스탄	엘마티	Kapchagay, Dom Kulury	7-77782 20384	leejunin318@gmail.com
420	엘바티타신공학교	주방마티(분)	한국학교	키자호스탄	엘마티	Almaty, Basenova 10a	7-7127-441266	canter@hannail.net
421	엘마티한국음식한국학교	주방마티(분)	한국학교	키자호스탄	알마티	Almaty, Karasy Batyra 85	7727-2724889	oaknc@gmail.com
422	알마티 한국교육원	주카자호스탄(대)	한국교육원	키자호스탄	알마티	153A Abai St. Almaty, Kazakhstan	(7-727)392-9120	
423	폰카키데이	주키르키즈스탄(대)	한국학교	키르키즈스탄	비슈케크	3a Gorky St. Bishkek, Kyrgyzstan	99-6543910053	korforyou@gmail.com
424	만남 문화학교(고려인협회)	주키르키즈스탄(대)	한국학교	키르키즈스탄	비슈케크	3a Gorky St. Bishkek, Kyrgyzstan	996 555 570 435	andrew._@inbox.ru
425	비슈케크주방민공학교(개인)	주키르키즈스탄(대)	한국학교	키르키즈스탄	비슈케크	KYRGYZSTAN BISHKEK CITY, SVERDLOFSKI RAYON, ST. KYRPPYCHNAYA DOM 29	996-77215474	lyn6497@gmail.com
426	오시 한국학교(개인)	주키르키즈스탄(대)	한국학교	키르키즈스탄	오쉬	Kyrgyzstan, Osh city, Moldonia Street 137.	996-7722341004	isaac-3@hannail.net
427	비슈케크 한국교육원	주키르키즈스탄(대)	한국교육원	키르키즈스탄	비슈케크	136 Orozbekov St. Bishkek, Republic of Kyrgyzstan	(996-312)933-655	
428	한울한국학교	주타지키스탄(대)	한국학교	타지키스탄	수그드	Bohsad Street 48/5 F2, Dushanbe, Tajikistan	7-992-91-505-8821	lokum76@gmail.com
429	수그드한국 문화학교 한국학교	주타지키스탄(대)	한국학교	타지키스탄	수그드	Republic of Tajikistan, Sugd region, Khujand city, S.Umarova str.29	992 92 7798291	galinakogoy@gmail.com
430	하틀론주조러인협회 한국학교(하틀론주조러인협회)	주타지키스탄(대)	한국학교	타지키스탄	타지키스탄	str.Lenin 50, Rumi, Khatlon, Tajikistan	992-95-137-1779	j970024@hannail.net
431	갈라디안공학교(개인)	주타키(대)	한국학교	타키	양카라	Turgut Ozal Bkv. 18/1, 06830 Incek / Golbas/Ankara Turkey	90 536 513 3264	galadiaschool@gmail.com
432	이즈미르한국학교(개인)	주타키(대)	한국학교	타키	이즈미르	Dere Cad. No47 Cplli, Izmir, Turkey	970 507 572 2165	youngplus97@gmail.com
433	세종토요한국학교	주이스탄불(대)	한국학교	타키	이스탄불	Atakent Mah. Akdeniz Cad. No. 10 Akasya Apt D-15 Umranye Istanbul Turkey	070 4829 1017	siwonine@swissmail.org
434	이스탄불한국학교(타지키스탄인회)	주이스탄불(대)	한국학교	타키	이스탄불	Rumeli Ilisarustu Mah. Cami sok. NO 55 TURKANSORAY KOKULU SARIYER ISTANBUL	0533 742 3497	soontn1009@naver.com
435	태해민한국학교 (주아랍대사관)	주이란(대)	한국학교	이란	테헤란	No. 16 4th St. Bokharest Ave. Tehran Iran	989-352364407	jdlee@fncorp.com
436	이스라엘한국학교	주이스라엘(대)	한국학교	이스라엘	예루살렘	18 Nablus Road, Jerusalem, Israel	972-58-709-0930	ok0541@gmail.com
437	아부다비한국학교(아부다비 한국학교)	주두바이(총)	한국학교	아랍에미리트	아부다비	Al Qadeyah secondary school, AD	971-25018409	koranschool.ad@gmail.com
438	두바이한국학교(두바이 한인교회)	주두바이(총)	한국학교	아랍에미리트	두바이	Al Mawakeb School in Al Barsha, Dubai, UAE	971-557741882	kyehyun65@hannail.net
439	강북현대한국학교(개인)	주영국(대)	한국학교	영국	런던	St. James' Catholic High School, Great Strand, Barret, NW9 5PE London, UK	44-794-4878-683	harmonykim@gmail.com
440	글래스고한국학교(수영 대사관)	주영국(대)	한국학교	영국	영국	259 Dumbarton Rd. Glasgow G11 6AB UNITED KINGDOM	44-795-568-5079	isaacmon0810@gmail.com
441	노팅함한국학교(노팅함한국교회)	주영국(대)	한국학교	영국	영국	Queens Road Methodist Church, Beeston, Nottingham, NG9 2EF	44-78-6401-5332	yoonpo0704@hannail.net
442	런던한국학교(한인회)	주영국(대)	한국학교	영국	런던	Chessington Community College, Garrison Lane, Surrey, KT9 2JS	44-7958599153	headteacher@londonkoreanschool.com
443	래딩한국학교	주영국(대)	한국학교	영국	런던	57 school drive, woodley, RG5 3PZ, Berkshire	07984-187087	puco74@naver.com
444	리즈한국학교(주영 대사관)	주영국(대)	한국학교	영국	리즈	Field End Grove, Selby Road, Leeds, LS15 0PT	44-7999-132-845	krsleeds@gmail.com
445	맨체스터한국학교(주영인회)	주영국(대)	한국학교	영국	맨체스터	c/o Grosvenor St. Aidans Church Palatine Road Didsbury Manchester M20 6DA	079-52870631	manchester.ks@mail.com
446	버밍엄한국학교(유학생회)	주영국(대)	한국학교	영국	버밍엄	Weoley Hill United Reformed Church, Green Meadow Road, Weoley Hill, B29 4DE	44-7769-352-259	yukyungkim60@gmail.com
447	본머스앤폴우리 한인학교(개인)	주영국(대)	한국학교	영국	본머스앤폴	St. John's Primary School, Vicarage Rd, Bouenmouth, Dorset, BH9 2SA	44-7825-157-857	hslp10@gmail.com
448	북동부한국학교(한인회)	주영국(대)	한국학교	영국	영국	Oxton Rossmere Community centre, Wynyard Road, Hartlepool	44-1429-421-743	tpg11029@gmail.com
449	브리스톨한국학교(개인)	주영국(대)	한국학교	영국	브리스톨	redland park urc whiteladies road bristol bs6 6sa	07-857351948	bim0707@gmail.com
450	브라렌드한국학교(한인회)	주영국(대)	한국학교	영국	브라렌드	55 Ystrad Fawr, Bridgend, CF31 4HP, UK	0044-7736755960	serpherd0214@gmail.com
451	스윈지한국학교(스윈지한국교회)	주영국(대)	한국학교	영국	스윈지	Powys Avenue, Swansea SA1 6PH	447-920044520	mim00774@hotmail.com
452	셰필드한국학교(한인회)	주영국(대)	한국학교	영국	셰필드	King Edward VII, Darwin Lane Sheffield S10 5RG	079-52901248	kypaulee777.p@gmail.com
453	싸우스햄튼한국학교(싸우스햄튼한국교회)	주영국(대)	한국학교	영국	싸우스햄튼	orchard Lane Church, Sorthampton S014 3BN	44-2380386869	moonhyunin@gmail.com
454	애딘버러한국학교	주영국(대)	한국학교	영국	영국	2A Craigmillar Park Church EH16 5LZ	44-7402-83560	escho74@naver.com
455	옥스퍼드 한국학교(옥스포드 한인교회)	주영국(대)	한국학교	영국	옥스퍼드	United Reformed Church, 378 London Road, Headington, Oxford OX3 8HW	075-05988534	ey1229@naver.com
456	요크한국학교(개인)	주영국(대)	한국학교	영국	요크	Fulford Social Hall, School Lane, Fulford, York YO10 4LS	075-51096046	yorkfulllightkoreanschool@gmail.com
457	카디프한국학교(개인)	주영국(대)	한국학교	영국	카디프	11 - 13 Cemaes Cres, Rummy, Cardiff , CF3 1TA	44-7944258423	hanji34@hotmail.com
458	캠브리지한국학교(개인)	주영국(대)	한국학교	영국	캠브리지	St Augustine Church, 95 Richmond Road, Cambridge CB4 3PS	44-7817-299-065	enquires@cambridgekoreanschool.org
459	코벤트리한국학교(코벤트리한국교회)	주영국(대)	한국학교	영국	영국	Canley Community Church, Charter Ave, Canley, Coventry, CV4 8DA	44-74748-766-987	gjecheong@gmail.com
460	영국한국교육원	주영대사관	한국교육원	영국	런던	Korean Education Center in United Kingdom Embassy of the Republic of Korea 60 Bickham Gate, London, SW1E 9AL United Kingdom	(44-207)227-5547	
461	그라츠한국학교	주오스트리아(대)	한국학교	오스트리아	그라츠	AVL Academy, Alte Poststr 152/7 1 8010 Graz	0043 664 1338397	njdekenan@gmx.de
462	린츠한국학교	주오스트리아(대)	한국학교	오스트리아		Lederergasse 50 4020 Linz Australia	43-6648652452	s.keum@me.com

463	비엔나한국학교	주오스트리아(대)	한국학교	오스트리아		Arbeiterstrandbadstrabe 122, Pavillon am Insee 1, A-1220 Wien, Europe-Austria	004-369-919, 240-329	chckbo@gmail.com
464	그르노블한국학교(한인교회)	주프랑스(대)	한국학교	프랑스		339, chemin de l'Eglise, 38420 Muriannette, FRANCE	33 6 13 15 17 21	atfcj@free.fr
465	디종한국학교(프랑스 대사관)	주프랑스(대)	한국학교	프랑스		Mme Bully-Noh Surjui Ecole coréenne de Dijon en France 2, rue Corroyeur, 21000 Dijon, FRANCE	333 8066 2049	sunjubullynoh@gmail.com
466	툴루즈한국학교(한인회)	주프랑스(대)	한국학교	프랑스		16,rue de l'auvergne 31170 Tournefeuille, France	33 6 20 33 17 97	ecole.corseme31@yahoo.fr
467	리옹한국학교(개인)	주프랑스(대)	한국학교	프랑스		Maison des associations 14 Place Gandelmeint 69100 Villeurbanne France	33 6 89 82 92 45	shjehui@gmail.com
468	몽펠리에한국학교(개인)	주프랑스(대)	한국학교	프랑스		20,avde la Bouvine 34400 St. Chisol	33 6 7273 5250	leejangseok84@hanmail.net
469	보르도한국학교(개인)	주프랑스(대)	한국학교	프랑스		5 rue Bouguereau 33000 Bordeaux FRANCE	33-616168646	fleebord@gmail.com
470	볼트인한국학교(France Asie Cultures 협회)	주프랑스(대)	한국학교	프랑스		8 rue Ferdinand Buisson, 41000 BLOIS, FRANCE	33 06 8525 7077	section.cree@hotmail.com
471	송라한국학교(Connexion Corée)	주프랑스(대)	한국학교	프랑스		33, rue Barbot, 49300 Cholet, France	02-41-70-26-69	sookcharier@hotmail.fr
472	스타라스부르한국학교(한인회)	주프랑스(대)	한국학교	프랑스		1 rue des geniers 67000 Strasbourg	33 6 88 90 82 14	ecolecorseme67@gmail.com
473	엑상프로방스한국학교(엑상프로방스 한인회)	주프랑스(대)	한국학교	프랑스		241, chemin de St. Francois 13710 FUYEAU FRANCE	33 4 4269 7052	aixecolecorseme@gmail.com
474	클레르몽페랑한국학교(한인회)	주프랑스(대)	한국학교	프랑스		21 Rue Jean Richépin 63000 Clermont-Ferrand	04 731 94636	purni.kr@hanmail.net
475	파리오페라한국학교(개인)	주프랑스(대)	한국학교	프랑스		42 rue de provence, 75009 paris	01 42 82 72 81	kksun0705@gmail.com
476	파리한국학교(한인성당)	주프랑스(대)	한국학교	프랑스		82 ave d'Ivry, 75013 Paris	33 6 7257 6329	ecolecorseme@hotmail.com
477	프랑스대사관학교육원	한국교육원	한국교육원	프랑스		Korean Education Center in France Embassy of the Republic of Korea 125 Rue De Genelle, 75007 Paris, France.	(33-1)4753-6977	
478	아테네한국학교	주그리스(대)	한국학교	그리스		Iros Konstantopoulou23 8 Loukidou5, lioupoli 163 41, Athens Greece	30 212 100 8620	k.school.a@gmail.com
479	로테르담한국학교	주네덜란드(대)	한국학교	네덜란드		Verhuistlaan 21, 3055 WJ, Rotterdam, The Netherlands	31-16-1695-3839	darachoi2225@gmail.com
480	암스테르담한국학교	주네덜란드(대)	한국학교	네덜란드		Elegast 5, 1185 AA, Amstelveen	3164 1550361	info@koreanschool.nl
481	노르웨이한국학교	주노르웨이(대)	한국학교	노르웨이		Markus Meningheshus, Schwensens gate 15 Oslo, Norway	4795412436	kosnorway@gmail.com
482	덴마크한국학교	주덴마크(대)	한국학교	덴마크		Højrisvej 16, 8240 Risskov, Denmark	45 8617 4584	chang@pc.dk
483	덴마크한국학교	주덴마크(대)	한국학교	덴마크		Svanemøllevej 104, 2900 Hellerup	45 2628-1708	sagangdk@gmail.com
484	다름슈타트한국학교(학부모모임)	주독일(대)	한국학교	독일		c/o Heinrich Hoffman Schule Heinrich Str. 78, 64283 Darmstadt.	06151-9676878	kmsnl@hotmail.com
485	도르트문트한국학교(개인)	주독일(대)	한국학교	독일		Phoenix Gymnasium Seekante str12 44263 dortmund	231711167	Kang.Hyolung@yahoo.de
486	두이스부르크한국학교(개인)	주독일(대)	한국학교	독일		Internationaler Zentrum der VHS, Flachsmark15, D-47051 Duisburg	49-17696398136	mson38@hotmail.com
487	뒤셀도르프한국학교(한인회)	주독일(대)	한국학교	독일		Kempgenweg 65, 40231, Duesseldorf	49-1755191626	kim@rhein-anwalt.com
488	드레스덴한국학교(개인)	주독일(대)	한국학교	독일		Bergmann str. 19, 01309 dresden	17680069069	susanashin7@hotmail.com
489	라이프치히한국학교(한인회)	주독일(대)	한국학교	독일		Eisenbahnstr.17 04315 Leipzig	17666821569	leipzighangul@hotmail.co.kr
490	레버쿠젠한국학교(한인회)	주독일(대)	한국학교	독일		Lise-Meitner-Gymnasium AmStadpark, 27, 51373 Levekusen	0178-6099072	Sunghakim2001@hanmail.net
491	마인츠한국학교(개인)	주독일(대)	한국학교	독일		steinerstr.20,55246 Mainz&Kostheim	0049-6131237855	hsteernugung@gmail.com
492	뮌헨한국학교(개인)	주독일(대)	한국학교	독일		Lindurmstrasse90, 80337 Munchen	015-125292807	parachang127@gmail.com
493	뮌헨한국학교(개인)	주독일(대)	한국학교	독일		Shillerstr. 124-127 10625 Berlin	15788481349	info@hanhag.de
494	보통한국학교(개인)	주독일(대)	한국학교	독일		Graf-Engelbert-Schule Koenigalle 77-784789 Bochum	017-58038895	mail@koreanische-schulebochum.de
495	본한국학교(개인)	주독일(대)	한국학교	독일		Koreanische Schule Bonn e.V, Pittersdorferstr.48, 53173 Bonn, Germany	0228-2805232	joo1060@hanmail.net
496	브라운슈바이크한국학교(개인)	주독일(대)	한국학교	독일		jugendzentrum Drachenflug Frankfurter Str. 253, 38122 braunschweig	49-173-1012100	taekryun@yahoo.com
497	브레멘한국학교(개인)	주독일(대)	한국학교	독일		Klugkistr. 18, 28209 Bremen	0421-230793	mick.ha@hotmail.com
498	비스바덴한국학교(한인회)	주독일(대)	한국학교	독일		Weifen str10 65189 wi	499015115704378	hulpark@gmail.com
499	빌레펠트한국학교(개인)	주독일(대)	한국학교	독일		Universität Bielefeld, Universitätsstraße 25 D-33615 Bielefeld	49176-61997610	egeyro@naver.com
500	슈바벤한국학교(개인)	주독일(대)	한국학교	독일		Jahnstr. 26, 86456 Gablingen	490152-28637944	yeonok310@hanmail.net
501	슈투트가르트한국학교(개인)	주독일(대)	한국학교	독일		Signaringenstr. 257, 70597 Stuttgart	0049-7022-252485	skin56@hotmail.com
502	아헨한국학교(개인)	주독일(대)	한국학교	독일		Philipp-Neri-Weg 7, 52074 Aachen, Germany	490-15786064887	ek.kim.nos@gmail.com
503	에센한국학교(개인)	주독일(대)	한국학교	독일		Sachen Str. 29, 45128 Essen	491-7683020750	L2684312@gmx.de
504	에를랑겐-누른베르크한국학교(프랑켄한인회)	주독일(대)	한국학교	독일		Christian-Ernst-Gymnasium Langemarkplatz 2, 91054 Erlangen	49017648795203	seongmin1230@gmail.com
505	자람란트한국학교(한인회)	주독일(대)	한국학교	독일		Gärnerstr.4 66125 Saarbrücken	49-6897-9244135	schedt-choi@hanmail.net
506	카셀한국학교(개인)	주독일(대)	한국학교	독일		Philipp-Scheidemann-Haus Holländische Str. 72, 34121 Kassel	49 176 70226973	nyongreep347@yahoo.de
507	제독칼스루에한국학교(개인)	주독일(대)	한국학교	독일		Unterfeld Str. 6 76149 karlsruhe Germany	49-176- 20499970	kk-schule@hotmail.com
508	켈른한국학교(개인)	주독일(대)	한국학교	독일		Suezburg str.112/150937 Koeln, Germany	49-151-55617227	kidare115@gmail.com
509	킬한국학교(개인)	주독일(대)	한국학교	독일		CAU zu Kiel, Wilhelm-Seelig-Platz 3, 24118 Kiel	49 1578 605 6715	kchulekiel@gmail.com
510	트리어한국학교(한인회)	주독일(대)	한국학교	독일		Im Treff 19 54296 Trier	49-15209371777	prettyseji@naver.com
511	프라이부르크한국학교(한인어린이모임)	주독일(대)	한국학교	독일		Sulzbürger Str. 18 79114 Freiburg	49-17647616734	007-hyunjung@hanmail.net
512	프랑크푸르트한국학교(개인)	주독일(대)	한국학교	독일		Gebeschusstr. 24, 65929 Frankfurt	0176 62886789	kcfinfo@koreanschool.de
513	하노버한국학교(한인다섯가정)	주독일(대)	한국학교	독일		Kulturtreff Hainholz Voltmerstr. 36, 30165 Hannover	016-39778476	hyjung227@gmail.com
514	하이델베르크한국학교(한인회)	주독일(대)	한국학교	독일		Luisenstr.1-3 69126 Heidelberg	0049- 6221-7253733	koreanischschulehd@gmail.com

515	함부르크한인학교(한인회)	주함부르크(총)	한글학교	독일	함부르크	Museumstr. 19, 22767 hamburg	49-40-239 333 98	info@koreansch-hamburg.de
516	독일한국교육원	주프랑크푸르트(총)	한국교육원	독일	프랑크푸르트	Korean Education Center in Germany Consulate General of the Republic of Korea Lyoner-Strasse 34, 60528 FrankfurtAM, Germany	(49-69)9567-5225	
517	재루마니아한글학교	주루마니아(대)	한글학교	루마니아		196 Pipera Boulevard Voluntari, Ilfov County 077190 Bucuresti	021-2044300	rebecakim@hanmail.net
518	룩셈부르크한글학교	주벨기에(대)	한글학교	벨기에		71, Route de Kayl, L-3514 Dudelange, Luxembourg	003-526917767	suzylund7@gmail.com
519	벨기에한글학교	주벨기에(대)	한글학교	벨기에		Dreue Richelle 146, 1410 Waterloo, Belgium	0032 475 266028	bekoschool@gmail.com
520	로마한인학교(개인)	주이탈리아(대)	한글학교	이탈리아	로마	via Delle CARINE 2, ROMA	39-06-4129 3029	mcee250park@msn.com
521	밀라노한글학교(개인)	주밀라노(총)	한글학교	이탈리아	밀라노	Scuola Fratelli Cervi - Via S. Benedetto da Norcia(Noverasco), Opera (MI), Italia	39-348-7118763	kwangseong57@gmail.com
522	베니스한글학교	주밀라노(총)	한글학교	이탈리아	베니스	Via Fellice Cavallotti 1, 30712 Mestre(VE), Italy	39 389 978 8689	info.scov@gmail.com
523	제네바한글학교(제노바 한인회)	주밀라노(총)	한글학교	이탈리아	제네바	Via cernaia 6 Genova Italy	39-347-0536526	hee000208@hanmail.net
524	마드리드한글학교(개인)	주스페인(대)	한글학교	스페인	마드리드	CALLE CELANOVA 2, 28029 MADRID	346-28076327	choonhee@hanmail.net
525	바르셀로나한글학교(제카탈루냐 교민회)	주스페인(대)	한글학교	스페인	바르셀로나	C/RECTOR UBACH 60 BARCELONA 08021	93-4239073	hangulbcr@gmail.com
526	라스베이더스한글학교(개인)	주라스베이더스(분)	한글학교	스페인		C/ Isla de Cuba n. 29	349-28274634	marcelakim59@hanmail.net
527	브라티슬라바한글학교	주슬로바키아(대)	한글학교	슬로바키아		Hubanovo námestie 1, 811 03 Bratislava	421-903-740-549	info@skhls.org
528	질러니한글학교	주슬로바키아(대)	한글학교	슬로바키아		Na Sihoti 4, 010 01 ZILINA, Slovakia	421 903 415 821	siwon90@hanmail.net
529	더블린한글학교	주아일랜드(대)	한글학교	아일랜드	더블린	Griffith Barracks Multi-Denominational School, The Old Guardhouse, South Circular Road, Dublin 8, Ireland	353 86 280 6181	dublinkoreanschool@gmail.com
530	알바니아한글학교	주그리스(대)	한글학교	알바니아	티라나	KP119, AEP #89, TIRANA, ALBANIA	355 69 406 8023	joshua81@hanmail.net
531	재포르투갈한글학교(재포르투갈한인회)	주포르투갈(대)	한글학교	포르투갈		Estrada de Torre 28, 1769-004 Lisboa, Portugal	351-915202582	yunbisu@hotmail.com
532	게오르기예프스키한글학교(개인)	주러시아(대)	한글학교	러시아		georgievsk city, Turgeneva str, 46	8-903-417-9107	churikem@mail.ru
533	고려청년학교(로스토프나도누고려인협회)	주러시아(대)	한글학교	러시아		ul. Manezhnaya 60, Rostov-na-dony city, Rostovskaya oblast, Russia 344090	8-918-519-25-42	irikatsoy93@mail.ru
534	금강산문화학교(로스토프나도누고려인협회)	주러시아(대)	한글학교	러시아		Russia Rostov-on-don City, Guseva 2	7-928-130-3665	fumiko52@mail.ru
535	폴리소프카한글학교(폴리소프카고려인협회)	주러시아(대)	한글학교	러시아		Kulishovka, Matrossava Culture Center	8-918-590-5677	choulhun14@hanmail.net
536	남작한글문화학교(개인)	주러시아(대)	한글학교	러시아		ul. Mechiyeva 57, Nalchik, Kabardino-Balkarskaya Republits, Russia	8-928-075-0474	efkim@yandex.ru
537	남작한글학교(남작장로교회)	주러시아(대)	한글학교	러시아		Matrossova st. 50, Nalchik, Kabardino-Balkarskaya Republic, Russia 360004	7-988-933-1065	leeddoctor@mail.ru
538	노보니콜스키예한글학교(노은동송의교회)	주러시아(대)	한글학교	러시아		404076 Shuruhina st.51-6, Novonikolskoe village,Bkovo.Volgograd region,Russia	8-344-953-4673	city8@rambler.ru
539	머진룩한글학교(개인)	주러시아(대)	한글학교	러시아		Taganrogn Citym Dierenskava 152-39	8-918-530-4919	svetlana-cyba@ambler.ru
540	로마노프스키문화학교(개인)	주러시아(대)	한글학교	러시아		347350, Russia, Rostov region, Volgogradsk district, Romanovskaya farm, Sovetskij st. 35	8-919-885-0140	kiminsk45@hotmail.co.kr
541	로마노프스키한글학교(개인)	주러시아(대)	한글학교	러시아		Russia, Rostov region, Volgogradsk district, Romanovskaya stanitsa, Chibisova st. 53, 347350	8-928-957-7278	eliskim@mail.ru
542	마이스키한글학교(마이스키장로교회)	주러시아(대)	한글학교	러시아		ul. Engelska 53, Mayiskij, Kabardino-Balkarskaya Republits, Russia 361113	786533-21-0-89	hanulhakdang@gmail.com
543	모스크바한글문화학교	주러시아(대)	한글학교	러시아	모스크바	3F, ul. Profsoyuznaya 65-1, Moscow, Russia 117342	79-035389421	mosatschool@hanmail.net
544	모스크바로소한국학교(모스크바한인회)	주러시아(대)	한글학교	러시아	모스크바	dom 9a, Ostryakova Ulitsa, Moscow, Russia 125057	7-915-284-1445	okrae@hanmail.net
545	모스크바한국학교(토요종동교회)	주러시아(대)	한글학교	러시아	모스크바	121596 st. tolubhina 8/3, Moscow, Russia Moscow Korean school	8-495-784-0748	koreanheouk@mail.ru
546	모스크바한국 문화한글학교(모스크바한인교회)	주러시아(대)	한글학교	러시아	모스크바	ul. Khamovnicheskiy Val 24-2, Moscow, Russia 119048	7-903-241-5542	skk131@gmail.com
547	모스크바한글학교(CIS한글협회)	주러시아(대)	한글학교	러시아	모스크바	Russia 123317, Moscow, Antonova-Ovsenko st. 6-1	7-926-184-3011	kigkime@hanmail.net
548	모스크바로소사회한글학교(모스크바한인교사회)	주러시아(대)	한글학교	러시아	모스크바	ul. Dmitriya Ulyanova, 25-1, Moscow, Russia	7-903-580-2308	kangal55@mail.ru
549	모주독한글학교(모주독장로교회)	주러시아(대)	한글학교	러시아	모조독	ul. Furnarova 92, Mozdok, Republic of North Ossetia-Alania, Russia 363753	8 909 476 7896	vicpark@mail.ru
550	민보디한글학교(민보디장로교회)	주러시아(대)	한글학교	러시아	민보디	Russia, Stavropol region, Mineralny Vodi city, Knyshesvskogo st.68, 357202.	7-918-745-2745	heavenlygate@mail.ru
551	버마이스크이슬람한글학교(버마이스크천교회)	주러시아(대)	한글학교	러시아		ul. Maksima Gorkogo 584, Bataysk, Rostovskaya oblast, Russia 346888	8-906-426-21-94	mayok-210558@mail.ru
552	버마이스크한글학교(버마이스크교회)	주러시아(대)	한글학교	러시아		ul. Lenina 2, Bataysk, Rostovskaya oblast, Russia, 346887	8-928-608-82-19	klanyj70@hanmail.net
553	바르네즈한글학교(개인)	주러시아(대)	한글학교	러시아		ul. Vareykisa 7A, Voronezh, Voronezhskaya oblast, Russia, 394061	8-980-344-3689	balkanokachurch@gmail.com
554	바를라노브카한글학교(바를라노브카교회)	주러시아(대)	한글학교	러시아		356103, Russia, Stavropol region, Izobilinskiy district, Baklanovskaya stanitsa, Okhabr'skaya st. 35	8-928-336-30-12	kwangj52@gmail.com
555	볼고그라드노예한글학교(볼고그라드노예교회)	주러시아(대)	한글학교	러시아		st. Khorosheva 12, Volgograd, Volgogradskaya state, Russia 400081	8-961-074-3283	songjh365@gmail.com
556	볼고그라드세종센터(볼고그라드세종센터)	주러시아(대)	한글학교	러시아		Volgograd city, Mira st. 15, library, 2 floor, Foreign language department, 400131 Russian Federation	7-937-539-3960	kim_nelly@bk.ru
557	블라디미르노브카한글학교(개인)	주러시아(대)	한글학교	러시아		357970, Russia, Stavropol region, Levokumskiy district, Vladimirovka farm, Sundzha st. 43	8-909-752-99-51	leedlusion@yandex.ru
558	빠찌그르스키한글학교(빠찌그르스키장로교회)	주러시아(대)	한글학교	러시아		ul. Zelenaya 2, Pyatigorsk, Stavropolskiy kray, Russia 357501	8-928-651-9120	lananam_66@mail.ru
559	빠라톨라드나한글학교(빠라톨라드나장로교회)	주러시아(대)	한글학교	러시아		361048, Russia, KBR, Prohladnyy city, Borontova st. 296	8-988-991-09-69	songjh365@gmail.com
560	빠리모프스키세종교회(명복한교회)	주러시아(대)	한글학교	러시아		Volgograd region, Bykovski district, Primorsk city, Lenina st. 37, 404070 Russian Federation	7-937-539-3960	rusjng@hanmail.net
561	세상의빛한글학교(세상의빛교회)	주러시아(대)	한글학교	러시아		400137, Russia, Volgograd city, 8-y vozduzhnoi armii st.32a	8-960-887-90-00	kim_nelly@bk.ru
562	아차콜락한글학교(아차콜락장로교회)	주러시아(대)	한글학교	러시아		Kooperativnaya 81, Village Achikulak, Stavropol Krai, Russia 356890	8-909-752-99-51	loverusia@hanmail.net
563	예카테린부르크장로교회(한국어학교(개인))	주러시아(대)	한글학교	러시아		620142 Russia Yekaterinburg Belinskogo 141-16	7-982-668-3612	

564	엘리스타21한국학교(엘리스타21학교)	주러시아(대)	러시아	ul. Rokhinskogo 7, Elista, Republic of Kalmykiya, Russia 358011	961-398-80-34	tamarasin@yandex.ru
565	올긴스카야한글학교(올긴스카야고려협회)	주러시아(대)	러시아	ul. Lenina 27, Olginskaya, Rostovskaya oblast', Russia 346707	8-918-541-23-87	robofroto@yahoo.com
566	우리민족서로문자한글학교(개인)	주러시아(대)	러시아	Volgograd, ul.Tsolkovskogo, 21	7-961-077-57-24	ira.sim@gmail.com
567	카잔한글학교(개인)	주러시아(대)	러시아	City kazan, St. Kaspiskaya, Building 42	8-843-295-4703	jusummean@hannal.net
568	카잔한글학교(개인)	주러시아(대)	러시아	Russia, Kazan, st. Paryukhina 57	8-906-111-7915	mirteberus@gmail.com
569	블라디보스톡세소망한글학교(블라디보스톡세소망교회)	주블라디보스톡(총)	러시아	Russia, cityVladivostok, st. Gornaya 17	070-7548-6961	ussr1917@hannal.net
570	블라디보스톡고민주말한글학교	주블라디보스톡(총)	러시아	10 gorkogo, Vladivostok, Russia	7-908-442-2825	0215won@hannal.net
571	블라디보스톡국동한글학교(국동교회)	주블라디보스톡(총)	러시아	ul. Akademika Komarova 23, Vladivostok, Primorsky kray, Russia 690025	7-4232402378	cmih9766@gmail.com
572	비로비진주말한글학교(개인)	주블라디보스톡(총)	러시아	ul. Tekhnicheskaya 10, Birobidzhan, Evreyskaya avtonomnaya oblast', Russia 679015	7-426-22-4-68-47	urim0207@empac.com
573	뽤췌산스주말한글학교(뽤췌산교회)	주블라디보스톡(총)	러시아	RUSSIA PARTIZANSK ST LENINKAYA 2-A	7-42363-2917	hwangsk58@hannal.net
574	뽤췌산스주말한글학교(뽤췌산교회)	주블라디보스톡(총)	러시아	ul. Ulyanovskaya 5/1-34, Artem, Primorsky kray, Russia 692760	42337-33444	dyn888@mail.ru
575	아르좁고려인문화센터(연해주주민족한국 문화아르좁고려인문화센터)	주블라디보스톡(총)	러시아	pl. Lenina 15 B, Artem, Primorsky kray, Russia 692760	7914 689 47 20	ktn-anten@yandex.ru
576	아르좁아리연한글학교(종교단체)	주블라디보스톡(총)	러시아	Artem Lazo 13/1	8914-972-3128	actschoi@hannal.net
577	아르좁아리연한글학교(종교단체)	주블라디보스톡(총)	러시아	Artyom Hersonskaya 32	7902 532 9899	wosong@hotmail.com
578	아르좁임마누엘한글학교(임마누엘교회)	주블라디보스톡(총)	러시아	Artyum stChellyuskina 69	8-924-4383-457	cappa0916@hannal.net
579	아무로스망한글학교(개인)	주블라디보스톡(총)	러시아	675016 konnyal24 Blagoveshchensk Amur Russia	7-962-284-2979	ess1958@hannal.net
580	우주리스크캄보리한글학교	주블라디보스톡(총)	러시아	USRIK PIONEERSKA 5	7-914-692-4323	leeb956@hannal.net
581	노크고려인문화센터한글학교(우슬리스크고려인민족한국학교)	주블라디보스톡(총)	러시아	ul. Amurskaya 63, Ussuriysk, Primorsky kray, Russia 692525	74234-335-333	aleta4-kan@mail.ru
582	우정고향마을한글학교	주블라디보스톡(총)	러시아	Russia, Primorsky kraj, Mihalovskiy region, Mihalovka village, st. Semael 3	8924 332 8975	jooy0810@hannal.net
583	코리스한글학교	주블라디보스톡(총)	러시아	Ye. Hemyjola 9	7 924 223 8988	CTAC90@hannal.net
584	하바방주말한글학교(개인)	주블라디보스톡(총)	러시아	12-177 Kalhina, Khabarovsk, Russia	7 924 314 3893	meju5541@gmail.com
585	하바삼육국한글학교(개인)	주블라디보스톡(총)	러시아	ul. Shelesta 11, Khabarovsk, Khabarovskiy kray, Russia 680042	4212 56 04 50	kosta@naver.com
586	하바정문한글학교(개인)	주블라디보스톡(총)	러시아	ul. Dzhabulia 98, Khabarovsk, Khabarovskiy kray, Russia 680011	8914-77-333-65	nwl24@naver.com
587	하바정문한글학교(개인)	주블라디보스톡(총)	러시아	Russia, Khabarovsk st. Lazo 3	8 924 309 3971	korus731@naver.com
588	고려문화고성(고려민족문화자치회)	상트페테르부르크(총)	러시아	Russia, St.Petersburg, ulMohovaya 15,	7-906-257-65-89	sundo@dreamwiz.com
589	노브고로드한글학교(개인)	상트페테르부르크(총)	러시아	ul. Prusskaya 4, Veliky Novgorod, Novgorodskaya oblast', Russia 173007	7- 911- 607 -7866	kkkyh7@hannal.net
590	미르한글학교(미르신교회)	상트페테르부르크(총)	러시아	St-Petersburg Kazanskaya str. 7A,office 301	7-812-958-1111	rucote@hannal.net
591	상트페테르부르크한국학교(러시아HYF)	상트페테르부르크(총)	러시아	Saint - Petersburg, V.O. 8 street 83a	7-921-098-22-59	hanquel.ru@gmail.com
592	상트페테르부르크한글학당	상트페테르부르크(총)	러시아	Narsky Prospect, 138, Box 211, St. Petersburg, 190020 Russia	7 911 102 7187	hyo1956@yahoo.com
593	한국정소문화고교육센터(개인)	상트페테르부르크(총)	러시아	197198, Russia, Saint Petersburg, Prospekt Dobrolyubova, dom 21, Конекский, молотковский, князьинский-подполковнический центр	7-921-978-4854	inhans89@hannal.net
594	고르노자위스크한글학교(개인)	구즈노사할린스크총청	러시아	ul. Kommunal'naya 18-9, Village Gornozavodsk, Sakhalinskaya oblast', Russia 694760	8962-124-7840	
595	돌린스크한글학교(돌린스크여성회)	구즈노사할린스크총청	러시아	ul. Khabarovskaya 14, Dolinsk, Sakhalinskaya oblast', Russia 694051	8914-758-5567	
596	뽤랴카유지원한글학교(개인)	구즈노사할린스크총청	러시아	ul. Konsomolskaya 2576, Yuzhno-Sakhalinsk, Sakhalinskaya oblast', Russia 693003	8924-280-4045	
597	사할린한민문화센터한글학교(사할린주한민회)	구즈노사할린스크총청	러시아	Prospect Mira 83a, Yuzhno-Sakhalinsk, Sakhalinskaya oblast', Russia 693001	74242 473 434	
598	세종한글학교	구즈노사할린스크총청	러시아	ul.Yuzhno-Sakhalinskaya 71, Yuzhno-Sakhalinsk, Sakhalinskaya oblast', Russia, 693008	7914-755-2916	mook65@mail.ru
599	솔니스크유지원한글학교	구즈노사할린스크총청	러시아	ul. Konsomolskaya 31b, Dolinsk, Sakhalinskaya oblast', Russia, 694051	7914 088 6928	
600	태권도특별학교	구즈노사할린스크총청	러시아	ul. Esenina 1, Yuzhno-Sakhalinsk, Sakhalinskaya oblast', Russia, 693013	7962 580 0422	
601	체브라스크유지원한글학교(개인)	구즈노사할린스크총청	러시아	ul. Komarova 13, Lugovoye, Sakhalinskaya oblast', Russia 693012	7941 740 2801	an.valentina@yandex.ru
602	물사크바타관도한글학교(물사크바타민회)	구즈노사할린스크총청	러시아	ul. Nagornaya 7, Korsakov, Sakhalinskaya oblast', Russia, 694020	742435 232 48	
603	물사크바타민회한글학교(물사크바타민회)	구즈노사할린스크총청	러시아	ul.Molodezhnaya 7, Korsakov, Sakhalinskaya oblast', Russia 694020	7924 285 0888	hannat53@mail.ru
604	크리스나그르스크한글학교(한민회)	구즈노사할린스크총청	러시아	ul. Pobeda 18, Krasnogorsk, Sakhalinskaya oblast', Russia	7962 103 8805	
605	체로무쉬카유지원한글학교(가타)	구즈노사할린스크총청	러시아	ul. Konsomolskaya 157b Yuzhno-Sakhalinsk, Sakhalinskaya oblast', Russia 693010	742422-22-91-62	
606	홉스크바타한글학교(홉스크바타민회)	구즈노사할린스크총청	러시아	Sovetskaya Street, 66, Kholmsk, Sakhalinskaya oblast', Russia, 694620	7914 645 6795	kimbaikat@daum.net
607	시베리아동부한글학교(이르쿠츠크고려민족문화자치회)	주이르쿠츠크(총)	러시아	664025 Russia, Irkutsk, Lenina st. 8 ISILU	7-964-651-7099	opkins56@gmail.com
608	홉스크바타한글학교(개인)	주이르쿠츠크(총)	러시아	634034 Tomsk, Prospekt Kirova str. 20 Russia	7 903 950 0002	
609	물사크바타한글학교(물사크바타민회)	물사크바타한글학교(물사크바타민회)	러시아	83-A, Prospekt-Mira St, Yuzno-Sakhalinsk City, Sakhalin Oblast, 693000, Russia	(7-4242)50-5696	
610	블라디보스톡스 학교교육원	주블라디보스톡(총)	러시아	(690091) 2F, 5/1 Fontanya St. Vladivostok, Russia	(7-423240-2222	
611	하바롭스크스 학교교육원	주블라디보스톡(총)	러시아	khabarovsk, Lenina Str. 19-307, Khabarovsk 680000, Russia	(7-4212)314-014	
612	로스토프스나-도부 학교교육원	로스토프스나-도부 학교교육원	러시아	Russia, Rostov Oblast, Rostov-on-don, Pushkinskaya ul., 225 Rostov on don Branch of Korean Cultural Center	(7-863)250-0462	
613	포조난한글학교(개인)	주홀란드(대)	홀란드	Taczanowskiego 18, Piotra Wysockiego, 60-995 Poznań	48 513 078 9	taejinpark12@gmail.com
614	바르샤바한민회학교(한민회)	주홀란드(대)	홀란드	ul. Wierznica 75 WARSZAW	48 662 497 441	yoonth9@naver.com
615	홀란드브로소프한글학교(가톨릭교회)	주홀란드(대)	홀란드	ul. Partynicka 29-37 53-031 Wrocław	48 795 098 092	eunsim.choe@gmail.com

616	벨라루스한글학교(고려인연합회)	주벨라루스(대)	한글학교	벨라루스		St. Chicherina 19, Minsk, Belarus	375-17-334-2034	kim_rukos@mail.ru
617	고려인문화센터한글학교(고려인문화센터)	주우크라이나(대)	한글학교	우크라이나		03115, Kyiv Khmelnytskaya str, 10	38044- 4242161	office@koreancenter.org.ua
618	니콜라예브스키한글학교(개인)	주우크라이나(대)	한글학교	우크라이나		st Kolodzna 5a, kv13 Mykolajiv Ukraine 54003	38097-256-12-43	okmf67@gmail.com
619	드니프로판글학교(개인)	주우크라이나(대)	한글학교	우크라이나		Dnipropetrovsk, Svyetlova 41	38-0508807005	choikwangsoon@gmail.com
620	리보프한글학교(개인)	주우크라이나(대)	한글학교	우크라이나		Street, Slobidska 1a, city Lvov, Country Ukraine	09-74338961	chang-ru@hanmail.net
621	엘리트한글학교(엘리트로교회)	주우크라이나(대)	한글학교	우크라이나		Ukraine Zaporoskoi Melitopole Lomonosova 372-11	7-38-0619-41-49-66	zerdem@empal.com
622	비전센터한글학교(개인)	주우크라이나(대)	한글학교	우크라이나		Prospect peremohy Avenue 103, Kh69, KIEV, UKRAINE	38-096-330-3229	yylo01@naver.com
623	아기모브가한글학교(개인)	주우크라이나(대)	한글학교	우크라이나		208 Tolychina, Akimovka, Zaporozhye Ukraine 72503	380-968-99877	dmgjs@hanmail.net
624	오랫동안한글학교(개인)	주우크라이나(대)	한글학교	우크라이나		1 Marazliebckaya, Odessa, Ukraine 65014	380-67-165-9981	visionukraine@hanmail.net
625	장교이한글학교(장교이 한국문화원)	주우크라이나(대)	한글학교	우크라이나		Kirim, Dzhankoy, Moskobskaya 142	7-987-7050355	knnukus@gmail.com
626	케이스쿨(K-SCHOOL)	주우크라이나(대)	한글학교	우크라이나		Kiev, Lvovskaya str, 23 University UKRAINA	38095- 281 1622	uakwangyoung@gmail.com
627	크림사울문화센터한글학교(개인)	주우크라이나(대)	한글학교	우크라이나		Simferopol, Street Sevastopolskaya 60	79-788497706	jchan32@hanmail.net
628	키예프 민방 한글학교	주우크라이나(대)	한글학교	우크라이나		Prospect Nauki 22, #1, Kiev, Ukraine	38 097 256 1220	jesusukraine@gmail.com
629	키예프프한글학교(개인)	주우크라이나(대)	한글학교	우크라이나		Str. Svetitskovo 31/7, Kiev, Ukraine	380 63 851 7406	namkinara@naver.com
630	희망한글학교	주우크라이나(대)	한글학교	우크라이나		UKRAINE KIEV Any. Akbmatavoi 6 kb32002068)	070 8299 1073	namkinara@naver.com
631	부다페스트한인학교	주헝가리(대)	한글학교	헝가리		H-1025 Budapest Torokvesz ut 48-54 Hungary	06 20-492-0496	rosabell6287@daum.net
632	소피아한글학교(불가리아 한인회)	주불가리아(대)	한글학교	불가리아		Todor Alexandrov 79, sofia 13-3 Bulgaria	359 888 180966	soyongbulgaria@hanmail.net
633	제스웨덴한국학교	주스웨덴(대)	한글학교	스웨덴		Erikadalskolan Ringvägen 66 (Ingång B), 118 61 Stockholm	46 737 089095	rektor@koreanschool.se
634	바젤한글학교	주스위스(대)	한글학교	스위스		Schulhaus Mühlematt, Mühlemattstrasse 27, Oristalstrasse 7, 4410 Liestal(BL), Lange Heid 15, 44142 Münchenstein(BL)	0041 76 2047955	leekumboon@yahoo.de
635	상갈한글학교	주스위스(대)	한글학교	스위스		Fallenstr 25, 9200 Gossau SG	41 79 721 8565	jojo0209@hanmail.net
636	스위스베른한글학교	주스위스(대)	한글학교	스위스		Hochfeld 1, Hochfeldstrasse 42, 3012 Bern, Switzerland	417-56780008	nhkwon2011@hotmail.com
637	취리히한글학교	주스위스(대)	한글학교	스위스		Kontonsschule Hohe Promenade Promenadengasse 11 8001 Zürich	0041 43 843 7050	markusmark@hanmail.net
638	제네바한글학교	주제네바(표)	한글학교	스위스		Rue de Golette 17, 1217 Meyrin	41 79 555 6414	elc-geneve@gmail.com
639	체코오스트라바한글학교	주체코(대)	한글학교	체코		U Hady 200/18 Ostrava, Czech Republic	420-730-817-323	cs9591@gmail.com
640	체코프라하한글학교(학부모모임)	주체코(대)	한글학교	체코		Sanctrochova 1800/2, 162 00 Praha 6-Břevnov, Czech Republic	420 797 797 630	praha.k.school@gmail.com
641	코스보한글학교	주코스보(대)	한글학교	코스보		Zhuj zelmani, nr 29, 31,33 Peje, KO-SOVO	377-44580824	johnswm@hotmail.com
642	티롤한글학교	주오스트리아(대)	한글학교	오스트리아		Rennweg 12, 6020 Innsbruck	011-43-650-396-4722	halelekar@hanmail.net
643	자그레브한글학교	주크로아티아(대)	한글학교	크로아티아		Radivca 31, Zagreb 10000, Croatia	00385-1-481-7305	kimkyungkeun@hanmail.net
644	강가튼한글학교(강가튼교회)	주미국(대)	한글학교	미국	콜롬비아	8665 Old Annapolis Rd. Columbia, MD 21045	410 461 9620	godbless@yahoo.com
645	고은한글학교(고은장로교회)	주미국(대)	한글학교	미국		3330 Holloman Rd. Falls Church VA22042	571 278 7425	holyclub2@gmail.com
646	구세군한글학교(개인)	주미국(대)	한글학교	미국		4915 OX Ed. Fairfax VA 22030	571 259 9564	mikyung-lee@uss.salvationarmy.org
647	기독교일본한국학교(기독교일본교회)	주미국(대)	한글학교	미국		10774 Rhode Island Ave. Betts Vll. MD 20705	301 937 7646	Keisun-na@gmail.com
648	기쁜수식원침례한글학교(개인)	주미국(대)	한글학교	미국		5044 Ports Mouth Rd. Fairfax VA 22032	240 350 9898	Skang081@gmail.com
649	기쁨의한글학교	주미국(대)	한글학교	미국		4875 Green Bridge Rd. Dayton MD21036	410 531 5587	Kippoom.church@gmail.com
650	나라사랑한국학교(영성형성장교회)	주미국(대)	한글학교	미국		2937 Strathmeade ST Falls Church, VA 22042,USA	703 205 3900	koreanschool@shiningstar.org
651	늘푸른한국학교(리치몬드한양장로교회)	주미국(대)	한글학교	미국	리치몬드	2990 Broad Rock Blvd. Richmond, VA 23224	804 231-6192	rkpdp@gmail.com
652	로델한글학교(개인)	주미국(대)	한글학교	미국		5265 port royal rd, springfield, VA 22151	703-321-0101	69youhee@gmail.com
653	리치몬드사랑의한국학교(개인)	주미국(대)	한글학교	미국		5310 Courthouse RD, Chesterburg, VA 23832	804 745 8999	youn.kuhyeon@hotmail.com
654	린치버그한국학교(개인)	주미국(대)	한글학교	미국		701 thomas Rd. Lynchburg VA 24502	434 -239-8242	Soonchang1950@gmail.com
655	매들란한국학교(장로교회)	주미국(대)	한글학교	미국		7144 Old Dominion Dr. Mclean, VA 22101	703 893 8651	autumn379@gmail.com
656	매릴랜드제일한국학교(개인)	주미국(대)	한글학교	미국		6410 Kenilworth Ave. Riverdale MD20737	301 927 4194	kpcmanjand@gmail.com
657	매릴랜드크리스찬한국학교(매릴랜드크리스찬교회)	주미국(대)	한글학교	미국		1401 York RD. Timonium, MD 21093	410 446 4121	lee_kiseok@yahoo.com
658	무지개한글학교(메어백스한인교회)	주미국(대)	한글학교	미국		11400 Shirley Gate Ct Fairfax VA22030	703 352 0855	k_h.yang@hotmail.com
659	민음제일한글학교(개인)	주미국(대)	한글학교	미국		3200 Randolph Rd. Wheaton, md 20902	301-962-3200	fristfrath3200@gmail.com
660	버지니아버지한글학교(개인)	주미국(대)	한글학교	미국		5612 Haden Rd. Virginia Beach, VA 23455	757-215-6731	nsbbs@gmail.com
661	버지니아유리한글학교	주미국(대)	한글학교	미국		7200 Ox Rd. Fairfax Station, VA 22039	703-425-1972	sy8777@gmail.com
662	버지니아헬로침례한국학교(개인)	주미국(대)	한글학교	미국		1439 Shepard Dr. Sterling, VA 20164 U.S.A	703 444 5634	glofas@gmail.com
663	베다니한글학교(베다니장로교회)	주미국(대)	한글학교	미국		1201 Quince Orchard Blvd. Gaithersbury, MD 20878	1-301-670-1200	Johnn68@gmail.com
664	베데스다한글학교(개인)	주미국(대)	한글학교	미국		5144 Massachusetts Ave. Bethesda, MD 20816	301 263 2929	jbcHlove@gmail.com
665	병영한국학교(병영교회)	주미국(대)	한글학교	미국		3165 Saint Johns Lane, Ellicott City, MD 21042	410 461 1235	bethelkoreanschool@bethelchurch.org
666	폴티모어세속한국학교(폴티모어교회)	주미국(대)	한글학교	미국		1600 W Seminart Ave. Lutherville, MD 21093	1-410-337-9448	Chris1.won@gmail.com
667	폴티모어에덴한국학교(에덴감리교회)	주미국(대)	한글학교	미국		56 Stevenson Ln, Baltimore MD 21212	667 206 4162	poby6778@gmail.com

668	빌립보한국학교(빌립보교회)	미국	한국학교	미국	7422 Race Rd, Hanover MD 21076	410-579-1555	philipkoreanschool@gmail.com
669	세소양한국학교(세소양교회)	미국	한국학교	미국	15121 McKnew Rd, Burtonsville, MD 20866	301 256 5335	pastorahn@newhopeus
670	세순한국학교(세순교회)	미국	한국학교	미국	5135 Stanart St, Norfolk, VA 23502	757 455 5565	jusevant@hamail.net
671	세안악이카테데미한국학교(개인)	미국	한국학교	미국	10018 Burke Lake Rd, Burke, VA 22015	703 628 4537	lovedanee@gmail.com
672	서울한국학교(개인)	미국	한국학교	미국	6428 Ox rd, fairfax station, VA22039	703-624-1651	jimin6807@hotmail.com
673	서북민트레한한국학교(버지니아북인연합장리교회)	미국	한국학교	미국	5701 Lee Farm Ln, Suffolk, VA 23435	757 484 5988	paulgunkin@gmail.com
674	선한목자한국학교(개인)	미국	한국학교	미국	5609 E Sandy Lewis Dr, Fairfax, VA 22032	703-300 7150	lampaul0826@gmail.com
675	성김안드레아한국학교(성김안드레아침주교회)	미국	한국학교	미국	17615 Old Baltimore Rd, Olney MD 20832	301 704 1337	choi@umda.edu
676	세미한한국학교(미한장로교회)	미국	한국학교	미국	6325 Griffith Rd, Laytonsville, MD20882 usa	301 368 3536	semehahn@hotmail.com
677	소망한국학교(개인)	미국	한국학교	미국	1215 Old Camp Meade, Severn, MD 21144	443-7652102	blang7016@gmail.com
678	솔피한국학교(솔피모어한인안교자성당)	미국	한국학교	미국	5801 Security Blvd, Baltimore, MD 21207	410 226 8885	by@ummd.edu
679	시온한국학교(시온장로교회)	미국	한국학교	미국	9947 Harford Rd, Baltimore, MD 21234 U.S.A	917-254-7136	jinhee.oh@gpcps.org
680	신원한국학교(개인)	미국	한국학교	미국	10390 Democracy Ln, Fairfax, VA 22030	703-865-5202	toddimgphotography@msn.com
681	아름다운한국학교(개인)	미국	한국학교	미국	130 Cynsbrook Dr, Stephens City, VA 22655	540-667-3999	hidingplacemission@hotmail.com
682	열국한국학교(개인)	미국	한국학교	미국	14655 Good Hope Rd, Silver Spring, MD 20905	1-301-384-0087	adlfis@gmail.com
683	열린문한국학교(개인)	미국	한국학교	미국	3001 Cantreville Rd, Herndon VA 20171	1-703-318-8970	yolee247@hotmail.com
684	영광한국학교(영광장로교회)	미국	한국학교	미국	62 Hudgins Rd Poquoson VA 23662	757 868 8943	hyssong@yahoo.com
685	영생한국학교(개인)	미국	한국학교	미국	15015 Braddock Rd, Centerville, VA 20120	703 818 9200	coolsong66@hotmail.com
686	예림한국학교(개인)	미국	한국학교	미국	7704 Cherokee Rd, Richmond, VA 23225	804-272-5831	jslee3316@gmail.com
687	예사랑한국학교(개인)	미국	한국학교	미국	800 Hurley Ave, Rockvill, MD 20850	301 638-0766	jkoreanschool@gmail.com
688	온누리드림한국학교(개인)	미국	한국학교	미국	4219 Lafayette Center Dr, Chantilly, VA 20151	703 263 2110	chasarang@gmail.com
689	온마을한국학교(개인)	미국	한국학교	미국	12851 Knitt Arch rd, Fairfax, VA 22030	703 963 2342	byunghojoun@gmail.com
690	용네이신스한국학교(개인)	미국	한국학교	미국	8526 Amanda Pl, Vienna VA 22180	703-573-3767	cfansepjong@gmail.com
691	와싱턴세종한국학교(와싱턴교회)	미국	한국학교	미국	1219 Swinks Mill Rd McLean, VA 2210	517 268 2428	after37@naver.com
692	와싱턴다시영한국학교(와싱턴강사교회)	미국	한국학교	미국	4916 Franconia Rd, Alexandria, VA 22310	703 624 5264	wimankim@yahoo.com
693	와싱턴버진스쿨(와싱턴캘리포니아교회)	미국	한국학교	미국	4215 Walney Rd, #A3 Chantilly VA 20151	703 244 3636	linda.spidersmart@gmail.com
694	와싱턴신동한국학교	미국	한국학교	미국	3604 Metzert Rd, College Park, MD 20740	301-935-2460	hyes2005@gmail.com
695	와싱턴통합한국학교(VA)(와미교육재단)	미국	한국학교	미국	10109 pleasant Fields Ct, Potomac,MD 20854	301 768 6455	khtwinmon@gmail.com
696	와싱턴통합한국학교(MD)(와미교육재단)	미국	한국학교	미국	13714 Mills Farm Rd, Rockville MD 20850	1-301-385-9498	Mkjoy1@gmail.com
697	와싱턴연합한국학교(개인)	미국	한국학교	미국	14637 Lee Hwy #201, Centerville, VA 20121	703-776-9614	united1923@yahoo.com
698	와싱턴지혜한국학교(개인)	미국	한국학교	미국	11325 Random Hills Road Suite 360, Fairfax, VA 22030	703-722-8909	wisdomschool77@gmail.com
699	와싱턴하마음한국학교(와싱턴타운교회)	미국	한국학교	미국	13430 Millwood Dr, Woodbridge, VA 22191	703 491 3797	kimmy.kim@gmail.com
700	월리암스버그한국학교(개인)	미국	한국학교	미국	1013 Peniman Rd Williamsburg VA23185	757-903-9569	kirtel2@gmail.com
701	제일한국학교(개인)	미국	한국학교	미국	2730 Centerville Rd, Herndon VA 20171	703-589-6504	friskoreans@gmail.com
702	종이마을한국학교	미국	한국학교	미국	1011 Maple Ave, Rockville, MD 20851	240-232-9596	kpaperculture@gmail.com
703	주예수무궁화한국학교(개인)	미국	한국학교	미국	10201 Robous Rd, Richmond, VA 23235	732 491 3444	ppoggan@gmail.com
704	중앙한국학교(개인)	미국	한국학교	미국	15451 Lee Highway Centerville VA 20121	703 815 1366	haerim@gmail.com
705	중앙비전한국학교(리더문도중앙장로교회)	미국	한국학교	미국	2715 Swineford RD, Richmond, VA 23237	804-275-1656	gbyedu@gmail.com
706	지구촌한국학교(개인)	미국	한국학교	미국	13421 Georgia Ave, Silver Spring MD 20906	301 460 1656	globalkoreanschool@gmail.com
707	침례교회한국학교(예림랜드중앙교회)	미국	한국학교	미국	20101 Woodfield Rd Gaithersbury MD 20882	240 535 1823	mdsda@yahoo.com
708	타이더워터한국학교(한인회말연침례교회)	미국	한국학교	미국	301 Overland Rd, Virginia Beach, VA 23462	757 471 6561	tidewaterets@gmail.com
709	패닌솔라시온한국학교(패닌솔라인침례교회)	미국	한국학교	미국	972 Harpersville,Newport News, VA 23601	757 599 1974	nkgchoi@gmail.com
710	패닌솔라하나로한국학교(개인)	미국	한국학교	미국	p.o box 6623 Newport News, VA 23606	757 303 6584	skm4@metlife.com
711	펠로십한국학교(펠로십교회)	미국	한국학교	미국	18901 Waring Station Rd, Germantown, MD 20874	301 233 9164	kwangnic@yahoo.com
712	펠그림한국학교(개인)	미국	한국학교	미국	4925 Twinbrook rd Burke VA 22015	571 232 7365	rejoicingday@hotmail.com
713	하상한국학교(성정바오로침주교회)	미국	한국학교	미국	4712 Rippling Pond Dr, Fairfax, VA 22033	703-968-3070	hasangkoreanschool@gmail.com
714	한마음한국학교(한마음장로교회)	미국	한국학교	미국	4937 Providence Road, Virginia Beach, VA 23464	1-757-621-1941	kh2000@gmail.com
715	한미장애인토요학교(미장영인협회)	미국	한국학교	미국	3448 Elloott DR, #104 Elliott City, MD 21043	240 535 5770	kadpa.usa@gmail.com
716	한사랑한국학교(한사랑장로교회)	미국	한국학교	미국	1624 Millersville Rd, Millersville, MD 21108	410 852 0999	bekim111@yahoo.com
717	한사랑한국학교(한사랑교회)	미국	한국학교	미국	6712 Braddock Rd, Annapdale, VA 22003	703 629 6693	junghmh2129@gmail.com
718	한우리한국학교(개인)	미국	한국학교	미국	800 Randolph Rd, Silver Spring, MD 20904	301 622 1675	petyconsoles@yahoo.com
719	호산나리한국학교(개인)	미국	한국학교	미국	16 brookes Ave, Gaithersbury, MD 20877	571 245 6689	Sunfla33@hotmail.com
720	AWCA엔젤영인한국학교	미국	한국학교	미국	9 Genesee Ave, Teaneck NJ07666	2018621665	info@awcanj.org

721	KCS지서외사학교		미국			35-56 159 St. Flushing NY 11358	1-718-939-6137	schoolks@gmail.com
722	NYC한국학교	주 뉴욕(총)	미국	한글학교	한글학교	600 E 6th st, New York, NY 10024	917-733-0631	songlawfirm@gmail.com
723	SVK한국학교	주 뉴욕(총)	미국	한글학교	한글학교	Olsen Ave. Edison, NJ 08820	732-243-9199	sykkac@gmail.com
724	가나다라한국문화학교	주 뉴욕(총)	미국	한글학교	한글학교	189 Homans Ave. Closter, NJ 07624	201-232-1313	ganadaraks@gmail.com
725	길보리무용한국학교	주 뉴욕(총)	미국	한글학교	한글학교	572 Ryders In. E. Brunswick 08816	732-613-4930	calvaryks@gmail.com
726	그레이스인글학교	주 뉴욕(총)	미국	한글학교	한글학교	105 Fairview Ave., Westwood, NJ 07675	201-358-8733	gracekunj@gmail.com
727	그루티한국학교	주 뉴욕(총)	미국	한글학교	한글학교	209 East 29 St. New York , NY10016	6468422247	koreanschool2232@gmail.com
728	기쁜소식뉴욕교회한국학교	주 뉴욕(총)	미국	한글학교	한글학교	300 Nassau Rd. Huntington NY 11743	1-347-773-8202	han41392@yahoo.com
729	기쁜소식뉴저지교회한국학교	주 뉴욕(총)	미국	한글학교	한글학교	1075 Queen Anne Rd Tewreck NJ07666	2018572516	gmjchurch@gmail.com
730	기쁜소식필라델피아교회 부흥한국학교	주 뉴욕(총)	미국	한글학교	한글학교	305-309, Township Line Rd, Elkins Park PA 19027	215790501	graceofthelord1@gmail.com
731	기쁨교회한국학교	주 뉴욕(총)	미국	한글학교	한글학교	1911 W. Marshall St., W Norriton, PA 19403	215-266-6380	phillyyou@gmail.com
732	낙원한국학교	주 뉴욕(총)	미국	한글학교	한글학교	3364 Susquehanna RdDresher, PA 19025	1-215-646-3887	Hyungkwanchol@yahoo.com
733	남부뉴저지통합한국학교	주 뉴욕(총)	미국	한글학교	한글학교	5 Carnegie Plaza Cherry Hill, NJ 08003	1-856-979-5101	angela_jung@yahoo.com
734	남부뉴저지연인합 김리교회한국학교(종교단체)	주 뉴욕(총)	미국	한글학교	한글학교	5340 white Hores Pike Egg Harbor City, NJ 08215	6099520809	mi88g@comcast.net
735	뉴욕김리교회한국학교(종교단체)	주 뉴욕(총)	미국	한글학교	한글학교	992 Old country Rd. Plainview NY 11803	516-681-0164	mainoffice@nypunc.net
736	뉴욕곶새마을한국학교	주 뉴욕(총)	미국	한글학교	한글학교	45-75 parsonsBlvd Flushing NY11355	917-693-2763	nyg04tgc@yahoo.com
737	뉴욕그레이네교회한국문화학교(종교단체)	주 뉴욕(총)	미국	한글학교	한글학교	715 Northern Blvd. Great Neck NY11021	7184633131	Hemanlee21@hotmail.com
738	뉴욕동양재일교회한국학교	주 뉴욕(총)	미국	한글학교	한글학교	50-43 97th Pl. Corona NY11368	7187605346	sangbin64@gmail.com
739	뉴욕동원한국학교(종교단체)	주 뉴욕(총)	미국	한글학교	한글학교	21-01 124st.collega poloct. NY 11356	9172540887	heepark91@yahoo.com
740	뉴욕백민한국학교(종교단체)	주 뉴욕(총)	미국	한글학교	한글학교	2 Murray Hill Rd. Scarsdale, NY 10583	9144727090	oblim74@gmail.com
741	뉴욕베레스교회한국학교	주 뉴욕(총)	미국	한글학교	한글학교	85-20 57th Av. Bethzatha Church, Elmhurst, NY11373	7184788900	Dwk0070@gmail.com
742	뉴욕윌라켈비이장로교회한국학교	주 뉴욕(총)	미국	한글학교	한글학교	2 Beacon Hill Rd. Port Washington, NY 11050	516-883-1977	revdavidkim@yahoo.com
743	뉴욕심서교회한국학교(종교단체)	주 뉴욕(총)	미국	한글학교	한글학교	1201 Carll's Straight Path, Dix Hills, NY11746	6313711031	seanc1108@gmail.com
744	뉴욕성일한국학교	주 뉴욕(총)	미국	한글학교	한글학교	305 Northern Blvd. Great Neck NY 11021	5164874230	kh0206@gmail.com
745	뉴욕영광교회한국문화학교	주 뉴욕(총)	미국	한글학교	한글학교	263-10 Union Turnpike Glen Oaks, NY 11004	718-343-1593	sky1000mee@hotmail.net
746	뉴욕예일한국학교(종교단체)	주 뉴욕(총)	미국	한글학교	한글학교	17 New South Rd. Hicksville, NY 11801	5169380383	yalekoreanschool@gmail.com
747	뉴욕유리한국학교(종교단체)	주 뉴욕(총)	미국	한글학교	한글학교	53-71 72 Place, Maspeth, NY 11378	917-930-0989	cwtpaces29@gmail.com
748	뉴욕주노교회토요학교	주 뉴욕(총)	미국	한글학교	한글학교	145-15 Bayside Ave. Flushing, NY 11354	718-353-1202	dustmfa@msn.com
749	뉴욕중부교회한국학교(종교단체)	주 뉴욕(총)	미국	한글학교	한글학교	252-00 Horace Harding Expwy Little Neck, NY11362	718-279-2757	ykim47@gmail.com
750	뉴욕조대한국문화학교	주 뉴욕(총)	미국	한글학교	한글학교	210-10 Horace Harding Expwy Bayside NY 11364	347-502-2571	marykskim@yahoo.com
751	뉴욕한국학교(개인)	주 뉴욕(총)	미국	한글학교	한글학교	In Tech Academy, 2975 Tibbett Ave, Bronx, NY 10463	1-917-470-4957	koreanschoolny@gmail.com
752	뉴욕원한국학교(종교단체)	주 뉴욕(총)	미국	한글학교	한글학교	88-22 Corona Ave. Elmhurst, NY 11373	718760262	kslee11@yahoo.com
753	뉴욕효신한국학교(종교단체)	주 뉴욕(총)	미국	한글학교	한글학교	42-15 166th Flushing NY 11358	3479056990	hjh0511@gmail.com
754	뉴저지동산한국학교(종교단체)	주 뉴욕(총)	미국	한글학교	한글학교	210 Washington Ave, Little Ferry, NJ	201-229-1561	info@dongsanchurch.org
755	뉴저지민간교회한국학교(종교단체)	주 뉴욕(총)	미국	한글학교	한글학교	88 Hickory Ave. Bergenfield, NJ07621	201-384-6777	polarisg@hotmail.com
756	뉴저지성심교회부설 영림한국학교(종교단체)	주 뉴욕(총)	미국	한글학교	한글학교	616 E Palisades ave. Lpwer level Englewood Cliffs, NJ 07632	2017288419	seung1002@gmail.com
757	뉴저지안디옥한국학교(종교단체)	주 뉴욕(총)	미국	한글학교	한글학교	616 prospect Ave, West Orange, NJ 07052	1-973-325-1471	jungyichung@yahoo.co.kr
758	뉴저지장로교회부설한국학교(종교단체)	주 뉴욕(총)	미국	한글학교	한글학교	500 Broad Ave. Palisades Park, NJ 07650	1-201-944-5756	kdw1970@gmail.com
759	뉴저지침한글학교(종교단체)	주 뉴욕(총)	미국	한글학교	한글학교	24 W. Sheffield Ave. Englewood, NJ 07631	201-871-0191	hokmaj@gmail.com
760	뉴저지백학안교회한국학교(종교단체)	주 뉴욕(총)	미국	한글학교	한글학교	9 E Homestead Ave, Palisades Park, NJ 07650	201-852-3600	mailtopaul.wfg@gmail.com
761	뉴저지평화한국학교(종교단체)	주 뉴욕(총)	미국	한글학교	한글학교	39-23 Fair Lawn Ave, Fair Lawn, NJ07410	201-279-3953	jkim0691@gmail.com
762	뉴저지포리마스한국학교(종교단체)	주 뉴욕(총)	미국	한글학교	한글학교	150 Grand St, Leonia, NJ 07605	201-290-5858	njckoreans@gmail.com
763	뉴저지하베스트한국어학교(종교단체)	주 뉴욕(총)	미국	한글학교	한글학교	370 Demarest Ave. Closter, NJ 07624	2017841974	hj915@hotmail.net
764	뉴저지한국학교(개인)	주 뉴욕(총)	미국	한글학교	한글학교	34 Sunset lane Tenagly NJ07670	201-220-5541	Koreanschoolnj@hotmail.com
765	뉴저지문민학당한국학교(개인)	주 뉴욕(총)	미국	한글학교	한글학교	12 West Central Ave. Bergenfield, NJ07621	2012828393	njunmin@gmail.com
766	뉴헤이븐한국학교(종교단체)	주 뉴욕(총)	미국	한글학교	한글학교	42 Glen Parkway, CT 065174	2032870110	seung1002@gmail.com
767	뉴호프아카데미토요학교(종교단체)	주 뉴욕(총)	미국	한글학교	한글학교	1989 Marlton Pike East, Cherry HillNJ 08003	856-419-1820	jilee45@yahoo.com
768	뉴튼한국학교(종교단체)	주 뉴욕(총)	미국	한글학교	한글학교	61-51 Fresh Meadow Ln Fresh Meadows, NY 11365	718-359-0691	Newhopebrian@gmail.com
769	뉴튼한국학교(종교단체)	주 뉴욕(총)	미국	한글학교	한글학교	20 Andrews Rd. Hicksville, NY 11801	15168228989	hongskim1623@yahoo.com
770	뉴튼문화학교	주 뉴욕(총)	미국	한글학교	한글학교	1321 Tenack Rd. Teaneck, NJ07666	1-201-833-8336	admin@nyevergreen.com
771	다솔한국학교(종교단체)	주 뉴욕(총)	미국	한글학교	한글학교	11047 Bustleton Ave. Phila PA19116	267-356-7403	email@philadasom.org
772	대철한국학교(종교단체)	주 뉴욕(총)	미국	한글학교	한글학교	280 Parker Ave. Maplewood, NJ 07040	9086982977	james01cho@hotmail.com
773	대한한국학교(종교단체)	주 뉴욕(총)	미국	한글학교	한글학교	323 Rt 73 S, Voorhees, NJ08043	8564891188	gofellowship@hotmail.com

774	멜리헤이한국학교(초교단제)	주뉴욕(총)	한국학교	미국		825 Loveville Rd, Hockessin, DE 19707	1-302-353-9063	soojnapple@gmail.com
775	동산한국학교(중교단제)	주뉴욕(총)	한국학교	미국		100 Herrman Pl, Yonkers NY 10710	9148743819	dsk.nydongan@gmail.com
776	랜스데일연합한국학교(기타단제)	주뉴욕(총)	한국학교	미국		700 N Broad St, Lansdale, PA19446	2672509085	gracecobch@hotmail.com
777	롱아일랜드성결교회한국학교(중교단제)	주뉴욕(총)	한국학교	미국		190 Ellison Ave, Westbury, NY11590	516-333-1757	kecl@hotmail.com
778	롱아일랜드연합감리교회 한국학교(중교단제)	주뉴욕(총)	한국학교	미국		486 Town Line Rd commack NY 11725	6314991260	amchange@gmail.com
779	롱아일랜드한국학교	주뉴욕(총)	한국학교	미국		32-24 Corporal Kennedy St, Bayside, NY 11361	9177576557	koenja@gmail.com
780	롱아일랜드한인성당한국학교(중교단제)	주뉴욕(총)	한국학교	미국		690 Woodbury Rd, Woodbury, NY 11797	516-921-3333	llkccf@gmail.com
781	리하이밸리한국학교(중교단제)	주뉴욕(총)	한국학교	미국		1987 Schadt Ave, Whitehall, PA 18052	610-504-2725	kimwkyun@gmail.com
782	만로스한국학교(중교단제)	주뉴욕(총)	한국학교	미국		76 Wyckoff Rd, Eatontown, NJ 07724	732-542-4321	mediadeptmunc@gmail.com
783	맨해튼한국학교(기타단제)	주뉴욕(총)	한국학교	미국		39W 32nd Street, #801, New York, NY10001	1-203-450-2300	mksculture@gmail.com
784	모롱이동교회한국학교(중교단제)	주뉴욕(총)	한국학교	미국		1 E Passaic Ave, Rutherford, NJ 07070	201-676-0452	chodoyo@hotmail.com
785	목양한국학교(중교단제)	주뉴욕(총)	한국학교	미국		12-25 clintonville st NY11357	718-778-5329	moakyang@gmail.com
786	몽고메리한국학교(중교단제)	주뉴욕(총)	한국학교	미국		3260 Morris Rd, Lansdale, PA19446	610 222 0691	leesukgu@gmail.com
787	무궁화한국학교(중교단제)	주뉴욕(총)	한국학교	미국		7 Dorovan Drive, Hopewell Junction NY12533	845 227 6909	new_covenant_church@frontiernet.net
788	미드허스트한국학교(중교단제)	주뉴욕(총)	한국학교	미국		38 Jackson Rd, Poughkeepsie NY	845-463-0027	midhudsonkoreanschool@gmail.com
789	버팔로성김대건한국학교(중교단제)	주뉴욕(총)	한국학교	미국		90Hara Rd, Tonawanda, NY14150	716 213 7093	happy69214@hanmail.net
790	버팔로한국어학교(중교단제)	주뉴욕(총)	한국학교	미국		955 Sheridan Drive, Tonawanda, NY14150	716 875 3323	buffalokorean@gmail.com
791	버스카운티한국학교(중교단제)	주뉴욕(총)	한국학교	미국		1550 Woodbourne Rd, Levittown PA19057	1-215-945-1512	sumi322@gmail.com
792	배너니언한국학교(중교단제)	주뉴욕(총)	한국학교	미국		491 Alps Rd, Wayne, NJ, 07470	1 973 694 3880	jkang04@gmail.com
793	베이스اید장로교회	주뉴욕(총)	한국학교	미국		45-62 211th Street, Bayside, NY 11361	718 229 0858	sofiawithlord@gmail.com
794	부트린한인전주교회 한국학교 (중교단제)	주뉴욕(총)	한국학교	미국		1712 45th St, Brooklyn, NY 11204	1-718-436-0819	parkbosi@gmail.com
795	불광한국 문화학교(중교단제)	주뉴욕(총)	한국학교	미국		104 Route 303 Tappan NY 10983	845-359-5151	bodhijho@gmail.com
796	뿌리깊은나무한국학교(중교단제)	주뉴욕(총)	한국학교	미국		56-11 213 st, Bayside, NY11364	718-229-6465	koreansrb@gmail.com
797	사랑과진리교회부설한국학교(중교단제)	주뉴욕(총)	한국학교	미국		169 NWashington Ave, Bergenfield, NJ07621	1-201-406-6784	info@litchurch.com
798	사랑이 가득한한국학교(중교단제)	주뉴욕(총)	한국학교	미국		147-46 sanford Ave, Flushing, NY11355	917 291 9424	nyandrakim@yahoo.com
799	사랑한국학교(중교단제)	주뉴욕(총)	한국학교	미국		44 Livingston Ave, Somerset, NJ 08873	732 910 7373	hongcpa153@gmail.com
800	새나리한국학교(중교단제)	주뉴욕(총)	한국학교	미국		43-23 37th Ave, Long Island city, NY1101	201 282 8997	bestkoreanschool@yahoo.com
801	새하늘한국학교	주뉴욕(총)	한국학교	미국		100 Media Line Road Newtown Square, Pa. 19073	610 325-2240	jong_tyaks@hotmail.com
802	새하늘문화학교	주뉴욕(총)	한국학교	미국		1 Willow St, Roslyn Hts, NY 11577	1-516-484-8004	trny1@gmail.com
803	신아름누리학교(중교단제)	주뉴욕(총)	한국학교	미국		312 First St, Palisades Park NJ 07650	1-551-404-7030	nurischool.hki@gmail.com
804	싯별한국학교(중교단제)	주뉴욕(총)	한국학교	미국		1250 Rockland Ave, S1 NY 10314	718 477 0355	klondikecho@gmail.com
805	선재한국학교(중교단제)	주뉴욕(총)	한국학교	미국		91 Stewart AVE, Hicksville NY 11801	516 938 0563	cheongahsa@gmail.com
806	선한이웃이런이한국학교(중교단제)	주뉴욕(총)	한국학교	미국		45-25 162st 1B Flushing NY11358	347 779 4250	dkim92361@gmail.com
807	성김대건한국학교(중교단제)	주뉴욕(총)	한국학교	미국		3663 White Plains Rd Bronx NY 10467	201 703 8131	st.andrewskimschool@gmail.com
808	성남오한전주교회한국학교(중교단제)	주뉴욕(총)	한국학교	미국		32-15 Parsons Blvd, Flusing NY11354	17182312414	jongsoklee@hotmail.com
809	성바오로성하상한국학교(중교단제)	주뉴욕(총)	한국학교	미국		451 Grand Ave, Palisades park, NJ 07650	718-321-0095	stpaulkoreanschool@gmail.com
810	세종한국학교(중교단제)	주뉴욕(총)	한국학교	미국		1501 Richmond Ave, Staten Island, NY 10314	1 201 663 5534	kschool.nj@gmail.com
811	스타폴이영랜드한인학교(개인)	주뉴욕(총)	한국학교	미국		758 Glenn Road, State College PA16803	1-718-415-4662	jyjee@gmail.com
812	스타이트칼리한국학교(중교단제)	주뉴욕(총)	한국학교	미국		28 s 4th St, Fords, NJ 08623	814 380 9191	gkim@sckc.org
813	시온성한국학교(중교단제)	주뉴욕(총)	한국학교	미국		94 Fulton Ave, Hempstead, NY11550	732 887 16274	holynation2003@msn.com
814	아기배한국 문화학교(중교단제)	주뉴욕(총)	한국학교	미국		1 Arumdaun Street Bethpage, NY11714	516 485 2102	pastoreun@gmail.com
815	아름다운한국학교(NY)(중교단제)	주뉴욕(총)	한국학교	미국		S-52 Paramus Rd, Paramus, NJ 07652	516 349 5559	arumdaunks@gmail.com
816	아름다움한국 문화학교(중교단제)	주뉴욕(총)	한국학교	미국		17 Exchange St, Albany NY 12205	201-566-8101	hurnanga@hotmail.com
817	양바니성가정한인전주교회 한국학교(중교단제)	주뉴욕(총)	한국학교	미국		1301 Maryland Ave, Havertown, PA 19083	5185262881	jiwanp15@gmail.com
818	양외문한국학교(중교단제)	주뉴욕(총)	한국학교	미국		2420 Lemoine Ave, Fort lee, NJ 07650	215 688 1004	scyoon1138@hotmail.com
819	예테한국학교(중교단제)	주뉴욕(총)	한국학교	미국		700-714 Bayway Ave, Elizabeth, NJ 07202	1-201-233-5057	remnant1962@hanmail.net
820	예리자배스한국학교(중교단제)	주뉴욕(총)	한국학교	미국		150 Park Ave, Leonta NJ 07605	1-908-354-8488	alsofa71@gmail.com
821	엘리문한국학교(중교단제)	주뉴욕(총)	한국학교	미국		706 Witmer Rd, Horsham, PA 19044	201 654 1023	hurnssoo@gmail.com
822	영성한국학교(중교단제)	주뉴욕(총)	한국학교	미국		1141 Old Baltimore Pike Newark DE19702	1-215-422-3420	yskspa@gmail.com
823	영원학교화한국학교(중교단제)	주뉴욕(총)	한국학교	미국		990 Pinnacle Rd, Henrietta, NY 14467	1-302-733-0101	koshnsuk1216@hotmail.com
824	온누리한국어학교(중교단제)	주뉴욕(총)	한국학교	미국		10 Oak St, Orangeburg, NY10962	585-271-8766	jinkyuk@gmail.com
825	온누리한국학교(중교단제)	주뉴욕(총)	한국학교	미국		410 23rd Watervliet, NY 12189	845-359-1458	onnureekoreanschool@hotmail.com
826	올바른사람교회화한국학교(중교단제)	주뉴욕(총)	한국학교	미국			518 698 2932	cho2219689@naver.com

827	올버니한글학교(중고단계)	주뉴욕(총)	한글학교	미국		7 Knox Dr. Schenectady, NY12303 460 park Ave suite 410	518 355-1564 212 829 1770	greenerpepper@gmail.com admin@wooritschool.org
828	우리한국학교(기타단계)	주뉴욕(총)	한글학교	미국		143-42 cherry ave. Flushing, NY 11355	718 762 4103	wonkwangkoreanedu@gmail.com
829	원광한국학교(중고단계)	주뉴욕(총)	한글학교	미국		50 Pintard Ave. New Rochelle ny10801	914 -738-3076	jhiyangmee@gmail.com
830	웨스트제스트언어학교한글학교(중고단계)	주뉴욕(총)	한글학교	미국		43-37 249th St. Little Neck, NY11363	718 428-1447	happyname173@gmail.com
831	은혜고려한글학교	주뉴욕(총)	한글학교	미국		38W 32ND ST STE300 New York, NY10001	917 453-8334	koreanculturercenter@yahoo.com
832	임마누엘뉴욕 교회부설 한문문화센터(중고단계)	주뉴욕(총)	한글학교	미국		3436 Winchester Road, Allentown, PA 18104	1-610-533-9569	korschool@hotmail.com
833	제일한인교회한국학교(중고단계)	주뉴욕(총)	한글학교	미국		5833 E. Seneca Tpk Jamesville, NY13078	315 637 9836	jonghan@sy.edu
834	중부뉴욕한국학교(개인)	주뉴욕(총)	한글학교	미국		15 Cedar Grove Lane, Somerset, NJ 08873	917 880-6836	Hamakso@gmail.com
835	천왕한국 문화학교(중고단계)	주뉴욕(총)	한글학교	미국		55 Hillside Ave, Teaneck, NJ 07666	201 530-0053	lina90@hanmail.net
836	청원한국학교(중고단계)	주뉴욕(총)	한글학교	미국		7507 Tooknyk Pkwy Cheltenham Pa 19012	215 635 5643	innulit@hotmail.com
837	평통한글학교(중고단계)	주뉴욕(총)	한글학교	미국		501 N Broad St, Lansdale, PA 19446	215 246-7725	njkim@chodaeka.org
838	조대한국학교	주뉴욕(총)	한글학교	미국		35 Pulaski St, Norwalk CV06851	917 982 4660	heyk1227@gmail.com
839	코네티컷나노토요한국학교(중고단계)	주뉴욕(총)	한글학교	미국		Upper Merion Middle School 450 Keebler Rd, King of Prussia, PA 19406	1-484-213-4603	kulaacademy@gmail.com
840	케이질한국 문화학교(개인)	주뉴욕(총)	한글학교	미국		100 Ohman Ave, Orange, CT 06477	203-314-1357	cskoreanschool@gmail.com
841	코네티컷토요한국학교(개인)	주뉴욕(총)	한글학교	미국		G16 Anabel Taylor Hall, Cornell Univ, Ithaca, NY14853	607-255-2250	kcc.korean.school@gmail.com
842	코네티컷한인교회한글학교(중고단계)	주뉴욕(총)	한글학교	미국		38 w. 32nd St#1112, New York, NY10001	1+212 563 5763	geun526@gmail.com
843	코사한국학교(기타단계)	주뉴욕(총)	한글학교	미국		95-01 32nd Ave. E Elmhurst, NY 11369	917-891-0593	calgaryky@hotmail.com
844	퀸즈강리교회문화학교(중고단계)	주뉴욕(총)	한글학교	미국		143-17 Franklin Avenue, Flushing NY 11355	718 886 4040	kapcqtkschool@gmail.com
845	퀸즈장성교회한국학교(중고단계)	주뉴욕(총)	한글학교	미국		58-06 Springfield Blvd Bayside School, NY11364	718 229-9191	SchoiL006@gmail.com
846	퀸즈중앙장로교회 토요한글학교(중고단계)	주뉴욕(총)	한글학교	미국		89-00 23rd Ave. Jackson Heights, NY 11369	718 672 1150	ks10191@gmail.com
847	퀸즈한인교회한글강생강학교(중고단계)	주뉴욕(총)	한글학교	미국		147 us HWY 130 Bordertown, NY08505	609 224 3465	chungjakykim@yahoo.com
848	트러비트한국학교(중고단계)	주뉴욕(총)	한글학교	미국		236 Old Tappan Rd, Old Tappan, NJ 07675	201 358 8383	yjhnm77@gmail.com
849	펠리세이드한국학교(중고단계)	주뉴욕(총)	한글학교	미국		107 Wood Acres Dr. Cresco, PA 18326	570 595 7710	paulmoon315@gmail.com
850	포코노한국학교(중고단계)	주뉴욕(총)	한글학교	미국		121 Bridle way Fort lee NJ 07024	201-969-8699	goodsusan1004@yahoo.com
851	포토한국 문화학교(중고단계)	주뉴욕(총)	한글학교	미국		855 Middle Neck Rd. Great Neck, NY 11024	646-312-9415	pureunschool@gmail.com
852	푸른가래학교(개인)	주뉴욕(총)	한글학교	미국		130-30 31st. Ave flushing NY11354	718 321 7800	kingjs@gmail.com
853	프라이머스교회한국학교(개인)	주뉴욕(총)	한글학교	미국		1130 Brunswick Ave, Trenton, NJ 08638	1-609-695-6300	sm910@tyu.edu
854	프린스틴한국교회자한국학교(중고단계)	주뉴욕(총)	한글학교	미국		4565 Route 27, Kingston, New Jersey 08528	609-275-3891	wetachkorean@gmail.com
855	프린스틴한국학교(개인)	주뉴욕(총)	한글학교	미국		821 S. Aiken Ave, Pittsburgh, PA15232	412) 302-3711	soyeon1004@hotmail.com
856	피츠버그중앙한국학교(중고단계)	주뉴욕(총)	한글학교	미국		18 Essex Rd, Paramus, NY 07652	201 694 6954	pligrinkoreanschool@gmail.com
857	필그림한국학교(중고단계)	주뉴욕(총)	한글학교	미국		423 Abing Ave, Glenside, PA 19038	215-886-8443	activebuddha@yahoo.com
858	필라델피아원광한국학교(중고단계)	주뉴욕(총)	한글학교	미국		1 Antioch Ave. Conshohocken, PA 19428	610 828 6760	jaejinna@hanmail.net
859	필라델피아독한한국학교(중고단계)	주뉴욕(총)	한글학교	미국		351 E Butler Pike, Ambler, PA 19002	1-267-242-7850	woogryul@hotmail.com
860	필라델피아교회부설한글학교(중고단계)	주뉴욕(총)	한글학교	미국		12200 W. Cheltenham Ave. Philadelphia, PA 19126	1-215-927-0630	synhkim@hotmail.com
861	필라델피아연합 교회부설 연합한국학교(중고단계)	주뉴욕(총)	한글학교	미국		7000 Old York Rd, Philadelphia, PA19126	215 927 1662	soonlee63@hotmail.com
862	필라델피아연합교회한글학교(중고단계)	주뉴욕(총)	한글학교	미국		1081 Carriage lane, Bluebell, Pa19422	267 481 1586	Sockyungjin813@hotmail.com
863	필몬트한국학교(개인)	주뉴욕(총)	한글학교	미국		38 w 32nd St. #1112, New York, NY 10001	1+212- 563- 5763	leekc@hotmail.com
864	한국어교육원(한국문화연구재단)	주뉴욕(총)	한글학교	미국		144-39 32 Ave. Flushing NY11354	1718 460 2019	hysesul0428@gmail.com
865	한미문화원 부설 한미문화한국학교(중고단계)	주뉴욕(총)	한글학교	미국		100 Christie Height St, Leonia, NJ	201 334 6057	natura900@yahoo.com
866	한우리한글학교(개인)	주뉴욕(총)	한글학교	미국		168 Lexington Ave, CresskillNJ 07626	201 220 5592	homini75@hanmail.net
867	한성교회부설한글학교(중고단계)	주뉴욕(총)	한글학교	미국		1190 River Rd. Teaneck, NJ07666	201-801-9100	hopekoreanschool@gmail.com
868	한스한국학교(중고단계)	주뉴욕(총)	한글학교	미국		1218 Welsh Rd, Suite A3A, North Wales, PA19454	1-215- 412- 9253	limbyungae@hanmail.net
869	한울한국학교(개인)	주뉴욕(총)	한글학교	미국		36-44 213rd St, Bayside, NY 11361	1-718-352-3862	paulyjkim@gmail.com
870	한울림한국학교	주뉴욕(총)	한글학교	미국		841 N. US Hwy 15 Dillsburg PA, 170	213-290-8129	hish2004@naver.com
871	해리스버그제일한인교회한글학교	주뉴욕(총)	한글학교	미국		465 Passon Ave, Hamilton Sq, NJ 08690 (St Mark United Methodist Church)	1-267-471-5674	hamiltonkschool@gmail.com
872	해밀턴한국학교(중고단계)	주뉴욕(총)	한글학교	미국		38-24 149th st, Flushing NY11354	718 939 8599	fumcks@hotmail.com
873	후리스제(영교회)주 일문문화학교(중고단계)	주뉴욕(총)	한글학교	미국		10000 Foothill Bl, Lakeview Terrace, CA 91342	818 834 7000	anda2008@gmail.com
874	ANC오누리한국 문화학교(개인)	주로스앤젤레스(총)	한글학교	미국		3200 London st. LA, CA 90026	213 369 9190	haraandave@hanmail.net
875	LA상당장로교회한국학교(개인)	주로스앤젤레스(총)	한글학교	미국		7400 osage Ave, LA, CA 90045	310-645-3699	yekunha@gmail.com
876	LA한인연합장리교회에배관한글학교(개인)	주로스앤젤레스(총)	한글학교	미국		11 Musick, Irvine, CA 92618	949 829 0010	nextsarang191@gmail.com
877	NEXT한국학교(개인)	주로스앤젤레스(총)	한글학교	미국		12612 buro st. Gardengrave G.G. CA92840	714 534 1135	u194063@daum.net
878	OC명리한국학교(개인)	주로스앤젤레스(총)	한글학교	미국		269 walnut Drve, oxrad, CA 93036	805 485 0100	ainaroinaro@yahoo.com
879	Oxnard KUMC 무지개한글학교(개인)	주로스앤젤레스(총)	한글학교	미국				

880	주로스앤젤레스(성)	한글학교	미국				2143 N. Tustin St. #2-3 Orange CA 92865	714-998-7667	hiddentiger55@yahoo.com
881	Quest Academy(After School)(개인)	주로스앤젤레스(성) 한글학교	미국				170 Bosstick Blvd. San Marcos, CA 92069	562-229-9449	bunsonten@gmail.com
882	UBM한국학교(개인)	주로스앤젤레스(성) 한글학교	미국				1531. S. Sinclair St. Anaheim, CA 92806	714 336 8995	schoolbm@gmail.com
883	가나인교회한국학교(개인)	주로스앤젤레스(성) 한글학교	미국				17200 Clark Ave. Bellflower CA. 90706	562 866-0980	canaankor@gmail.com
884	가디너장로교회한국학교(개인)	주로스앤젤레스(성) 한글학교	미국				1340 W Garden Blvd. Garden CA 90247	310 801 7710	breathheaven@gmail.com
885	갈보몬양교교회한국학교(개인)	주로스앤젤레스(성) 한글학교	미국				3300 Wilshire Blvd. Los Angeles, CA 90010	213 365 8880	yicho94@gmail.com
886	감사한국학교(개인)	주로스앤젤레스(성) 한글학교	미국				6959 Knott Ave. Buena Park 90620	1-714-402-4945	tkckorea@hotmail.com
887	갯스데이메지한국학교	주로스앤젤레스(성) 한글학교	미국				826 White water Dr. Fullerton	714-745-9610	eunsung25@gmail.com
888	거저새한일교회한국학교(개인)	주로스앤젤레스(성) 한글학교	미국				120N. Pavlin Center Dr. LasVegas, NH	702 595 3678	sh8962@hotmail.com
889	글로브신교회한국학교(개인)	주로스앤젤레스(성) 한글학교	미국				23425 Sunset Crossing Rd. DB CA91765	909 396 4441	gnksschool@gmail.com
890	금원한국학교(개인)	주로스앤젤레스(성) 한글학교	미국				3153 W Marine Ave. Gardena CA90249	310-973-5106	mihhan1210@naver.com
891	기쁜수소오렌지카운티한글학교(개인)	주로스앤젤레스(성) 한글학교	미국				3330 W. Lincoln Ave. Ananaim, CA 92801	714 722 7133	seyo0413@gmail.com
892	기쁨의교회한국학교(개인)	주로스앤젤레스(성) 한글학교	미국				3938 Wilshire Blvd. LA CA90010	323 973 5106	lys0208@gmail.com
893	공동신안글학교(개인)	주로스앤젤레스(성) 한글학교	미국				5101 Walnut Ave Irvin, CA 92604	949 857 9425	broombush@hotmail.com
894	공민한국학교(개인)	주로스앤젤레스(성) 한글학교	미국				upc 900 Hilgard Ave. LA. CA 90024	323 806 6238	sopark1010@gmail.com
895	나성교회한국학교(개인)	주로스앤젤레스(성) 한글학교	미국				1620 N Fullerton Road, La Habra Hts CA 90631	562-690-7979	AHBUNHJM@gmail.com
896	나성성경교회한글학교(개인)	주로스앤젤레스(성) 한글학교	미국				1324 S Beremdo St. LA CA 90006	1-323-913-4499	matahn@gmail.com
897	나성순복음교회포토한글학교(개인)	주로스앤젤레스(성) 한글학교	미국				1750 N Edgemont St. Los Angeles, CA90027	1-323-913-4499	koreanschoolsfsgc@gmail.com
898	나성엘리문교회한국학교(개인)	주로스앤젤레스(성) 한글학교	미국				3251 W6th St. STE.300, LA, CA90020	213 383 2600	office@laopendoor.org
899	나성영학교한국학교(개인)	주로스앤젤레스(성) 한글학교	미국				1721 N. Broadway LA. CA 90031	1-909-656-2890	ho2sea@gmail.com
900	나성한인교회한국학교(개인)	주로스앤젤레스(성) 한글학교	미국				2241 N. Eastern Ave. LA. CA90032	1-323-221-9531	laacp1976@yahoo.com
901	나침반한국학교(개인)	주로스앤젤레스(성) 한글학교	미국				1200 w Lambert Rd. Brea, CA 92831	562-691-0691	yskim0505@gmail.com
902	남가주세안한국학교	주로스앤젤레스(성) 한글학교	미국				3407 W6th st. #601, LA90020	213-434-1083	yangkyu0531@hanmail.net
903	남가주꿈나무한국학교(개인)	주로스앤젤레스(성) 한글학교	미국				1645 Beverly Blvd. L.A CA90026	213 481 2779	buenanueva05@hotmail.com
904	남가주그리나다힐스한국학교(개인)	주로스앤젤레스(성) 한글학교	미국				Granada Hills Charter High School, 12218 Crystal Hills Way, Northridge, CA 91326	1 323 937 2083	granadahillsksc@gmail.com
905	남가주글렌데일한국학교(개인)	주로스앤젤레스(성) 한글학교	미국				Clark Magnet High School, 11503 Lyster Ave, Northridge, CA 91326	1-313-937-2083	sookyoung0106@yahoo.com
906	남가주다이어몬더바움한국학교(개인)	주로스앤젤레스(성) 한글학교	미국				Diamond Bar High School, 21400 Pathfinder Rd, Diamond Bar, CA 91765	323-937-2083	jancelim3128@gmail.com
907	남가주몽선교회한글학교(개인)	주로스앤젤레스(성) 한글학교	미국				2505 Yorba Linda Blvd. Fullerton CA 92831	1-562-544-4467	dongshin21@yghoo.com
908	남가주리버사이드한국학교(개인)	주로스앤젤레스(성) 한글학교	미국				Riverside Korean Baptist Church, 15385 Smoketree St Hesperia CA 92345	1-323-937-2083	sarahsunhyungpark@yahoo.com
909	남가주윌라멧한국학교(개인)	주로스앤젤레스(성) 한글학교	미국				214 N Highland Ave. Fullerton, CA 92832	1-714-591-7050	agsamo@hotmail.com
910	남가주세리토스다우너한국학교(개인)	주로스앤젤레스(성) 한글학교	미국				Cerritos Elementary School 13600 E. 183rd St, Cerritos, CA, 90703	323-937-2083	knlateacher@gmail.com
911	남가주이케디아한국학교(개인)	주로스앤젤레스(성) 한글학교	미국				LA Hanni Church, 2727 N.Durfee Ave., El Monte, CA 91732	323-937-2083	olivelee629@gmail.com
912	남가주어버민한국학교(개인)	주로스앤젤레스(성) 한글학교	미국				Woodbridge High School 2 Meadowbrook, Irvine, CA 92604	323 937 2083	sallyshn@hotmail.com
913	남가주남영교회한글학교(개인)	주로스앤젤레스(성) 한글학교	미국				1747 S Nogales St, Rowland Heights, CA 91748	213 219 2020	woorincn@hotmail.com
914	남가주LA한국아카데미한국학교	주로스앤젤레스(성) 한글학교	미국				Wilshire Private School, 4900 Wilshire Blvd. Los Angeles, CA 90010	323-937-2083	hongskim0202@gmail.com
915	남가주웹서오후한국학교(개인)	주로스앤젤레스(성) 한글학교	미국				Wilshire Private School, 4465 Alta Canyon Rd, La Canada, CA 91011	323-937-2083	hamahy127@hanmail.net
916	남가주페니슬라한국학교(개인)	주로스앤젤레스(성) 한글학교	미국				First Lutheran Church and School, 25607 Bayside Place Harbor City, CA 90710	310 937 2083	meekyungshin@hotmail.com
917	남가주풀러틴한국학교(개인)	주로스앤젤레스(성) 한글학교	미국				Sunny Hills High School, 1674 Aspre Grove Lane Diamond Bar, CA 90710	714-606-8362	cindyshin19@yahoo.com
918	남가주한신교회한글학교(개인)	주로스앤젤레스(성) 한글학교	미국				1455 Crenshaw Blvd., #210, Torrance, CA 90501	1-310-780-2822	gbet0123@yahoo.com
919	남가주프롤러틴한국학교(개인)	주로스앤젤레스(성) 한글학교	미국				1430 E Orangehorpe Ave. Fullerton, CA 92831	714 526 6562	syjun33@gmail.com
920	뉴멕시코한국학교(개인)	주로스앤젤레스(성) 한글학교	미국				9607 Menaul Blvd. NE Albuquerque, NM 87112	505-2711777	nimkoreanlanguage@gmail.com
921	뉴폴란드한국학교(개인)	주로스앤젤레스(성) 한글학교	미국				23857 the old Rd, Newhall, CA 91321	213 503 0397	njmjarcia@gmail.com
922	뉴폴란드한국학교(개인)	주로스앤젤레스(성) 한글학교	미국				3777 Phelan Road, Phelan, CA 92371	760 868 1004	aranjenmusic@gmail.com
923	대흥장로교회한글학교(개인)	주로스앤젤레스(성) 한글학교	미국				15411 S FIGUEROA ST. GARDENA, CA 90247	310 719 2244	epcksla@gmail.com
924	동부교회한국학교(개인)	주로스앤젤레스(성) 한글학교	미국				4270 W. 6th St. Los Angeles, CA 90020	213-383-3261	ekstory@gmail.com
925	동부사람의한국학교(개인)	주로스앤젤레스(성) 한글학교	미국				5540 Schaefer Ave.Chino, CA91710	909 590 3722	hjung613@gmail.com
926	동부한국학교(개인)	주로스앤젤레스(성) 한글학교	미국				35593 Desire Rose Way Lake Elsinore, CA 92532	909-979-0264	immskg@hotmail.com
927	동산한글학교(라스베가스/개인)	주로스앤젤레스(성) 한글학교	미국				6544 Cathedral Blue Ave. Las Vegas, NV 89118	702 630 3435	euntyelee@yahoo.com
928	동양신교회유지원(개인)	주로스앤젤레스(성) 한글학교	미국				424 N. Western Ave. LA. 90004	323 466 8046	mnycho915@yahoo.com
929	동양신교회최효찬한국학교(개인)	주로스앤젤레스(성) 한글학교	미국				424 N. Western Ave. LA. CA 90004	213 327 6601	hgsusuk2009@hotmail.com
930	드림랜드한국학교(유지원내)	주로스앤젤레스(성) 한글학교	미국				545 S.Sserano Ave. LA. CA 90020	213 487 7111	sunmykim2010@hotmail.com
931	디사이틀한국학교(개인)	주로스앤젤레스(성) 한글학교	미국				17502 Daimler St. Irvine, CA 92614	1-714-507-5817	vision4iv@hotmail.com
932	라스베가스썬샤인한국학교(개인)	주로스앤젤레스(성) 한글학교	미국				2625 Westwind Rd. Las Vegas, NV 89146	702 400 6879	

933	라스베가스인디안국학교(개인)	주로스앤젤레스(성)	한국학교	미국		7635 deanmartin dr. las vega nv 89139	702-749-9929	resvpetersgang@hotmail.com
934	라스베가스우리종은교회 한국학교(개인)	주로스앤젤레스(성)	한국학교	미국		8425 W. Windmill Lane, Las Vegas, NV 89113	1-702-685-2212	329sunky@gmail.com
935	라스베가스펠로스한 국학교(개인)	주로스앤젤레스(성)	한국학교	미국		5430 S Grand Canyon Dr. Las Vegas , NV 89148	702 856-6612	kim2ya@gmail.com
936	라이징리징제타(한국어학원)	주로스앤젤레스(성)	한국학교	미국		3131 Foothill Blvd., #F, La Crescenta, CA 91214	1-818-279-5397	hopark0322@gmail.com
937	리필마한 국학교(개인)	주로스앤젤레스(성)	한국학교	미국		8111 Walker st Lapalima CA 90623	714-290-2395	lapalmakunc@gmail.com
938	로스앤젤레스한인성례교회 한국학교(개인)	주로스앤젤레스(성)	한국학교	미국		975 S Berendo ST. LA CA 90006	213 383 4982	lisakchung9@gmail.com
939	로스앤젤레스한국학교(개인)	주로스앤젤레스(성)	한국학교	미국		1800 N Western Ave LA CA 90027	323 382 0691	happymom-63@yahoo.com
940	리노영태한국학교(개인)	주로스앤젤레스(성)	한국학교	미국		3102 skye Terrace, Sparks NV 89431	775 236-3322	seeeunh@unt.edu
941	리노한국학교(개인)	주로스앤젤레스(성)	한국학교	미국		148 Richards Way, Sparks, NV 89431	775 232-7423	renokoreanschool@gmail.com
942	리버사이드SDA한국학교(개인)	주로스앤젤레스(성)	한국학교	미국		2625 Avalon St. Riverside CA 92509	909 835-3530	profit26@hotmail.net
943	마리나한국학교(개인)	주로스앤젤레스(성)	한국학교	미국		6570 N Thornydwle Rd. Marne A2 65741	520-390-4447	jeckbaker@gmail.com
944	무궁화한 국학교(개인)	주로스앤젤레스(성)	한국학교	미국		13353 Alondra Bd #112, Sanfateapings, CA 90670	562 404 9060	mookongwha@gmail.com
945	무리에타한학교(개인)	주로스앤젤레스(성)	한국학교	미국		24736 Washington Ave, Murrieta, CA 92562	951 415 9798	sharonjhkim@hotmail.com
946	발레시아한국어학교(개인)	주로스앤젤레스(성)	한국학교	미국		23670 Wiley Canyon Rd, Valencia, CA 91355	661 505 3234	joungwoo@gmail.com
947	백성대한인성당한국학교(개인)	주로스앤젤레스(성)	한국학교	미국		2701 W. 237th St. Torrance CA 90505	213-700-9399	103skcks@gmail.com
948	벤비스한국학교(개인)	주로스앤젤레스(성)	한국학교	미국		15408 Vanness Ave, Gardane, CA 90249	310 323 4956	vannessschool@gmail.com
949	벨리벨영한국학교(개인)	주로스앤젤레스(성)	한국학교	미국		10209 De Soto Ave. Chatsworth CA 91311	818 407 1234	ssingcom@gmail.com
950	벨리서울교회한국학교(개인)	주로스앤젤레스(성)	한국학교	미국		18101 Lassen St. Northridge, CA 91325	818 882 9191	mrdo142@gmail.com
951	벨리연합강림교회한국학교(개인)	주로스앤젤레스(성)	한국학교	미국		11421 Amigo Ave. Northdqe CA 91326	818 263 6033	kmisunca@gmail.com
952	벨리중앙장로교회한국학교(개인)	주로스앤젤레스(성)	한국학교	미국		15204 Plummer St. North Hills, CA 91343	818-892-5737	loverabe@gmail.com
953	벨리한인커뮤니티교회한국학교(개인)	주로스앤젤레스(성)	한국학교	미국		15089 Roxford st. symar CA 91342	818 367 2077	jwlee707@gmail.com
954	버뱅크한인장로 교회한국학교(개인)	주로스앤젤레스(성)	한국학교	미국		510 N. Buena Vista St. Burbank, CA 91505	8181 840 0668	kwang@att.net
955	베다니한국학교(개인)	주로스앤젤레스(성)	한국학교	미국		2401 N. Brighton st. Burbank CA	818-845-5431	hochul@hotmail.com
956	베델한국학교(개인)	주로스앤젤레스(성)	한국학교	미국		18700 Harvard Ave.Irvine, CA 92612	949 854 4010	veronica56@hotmail.net
957	베이크어펠드무궁화한국학교(개인)	주로스앤젤레스(성)	한국학교	미국		25 Gamsey Avenue.Bakersfield	661 665-8794	bakkorean@gmail.com
958	복음한국학교(개인)	주로스앤젤레스(성)	한국학교	미국		1751 w.Lahabra Blvd. LA Haba 90631	323 422 7677	gapid07@hotmail.com
959	부애나바한국학교(개인)	주로스앤젤레스(성)	한국학교	미국		7362 crescent ave. buena park CA 90620	714 220 2207	tinytotschool@bsbglobal.net
960	브레이크자메다노시합회 한글학교(개인)	주로스앤젤레스(성)	한국학교	미국		263 Viking Ave., Brea, CA 92821	1-714-222-9955	nancyek.lee@gmail.com
961	사랑의밤주교회한국학교(개인)	주로스앤젤레스(성)	한국학교	미국		13955 yale Ave Lvrine CA 92620	949 654 0191	toyfk2@gmail.com
962	사랑의발만한국학교(개인)	주로스앤젤레스(성)	한국학교	미국		2801 E Colorado Blvd. Pasadena, CA 91107	1-626-744-9191	kalang@gmail.com
963	사랑의한 국학교(개인)	주로스앤젤레스(성)	한국학교	미국		1990 w. crescent Ave, Anaheim, CA 92801	1-714-635-1000	sarangs@gmail.com
964	사랑초교회(개인)	주로스앤젤레스(성)	한국학교	미국		520 S La Fayette Park Pl. 450, Los Angeles CA	213 386 2233	lonnieteacher@gmail.com
965	새기쁨교회한국학교(개인)	주로스앤젤레스(성)	한국학교	미국		24705 Magic Mt Pkwy, #2633	661 373 2759	newjoychurch300@gmail.com
966	새길한글학교	주로스앤젤레스(성)	한국학교	미국		2465 Honolulu Ave. Monstrore CA 11020	626-679-2151	sokkg@gmail.com
967	새누리한글학교(개인)	주로스앤젤레스(성)	한국학교	미국		15959 chatswarth st. Granach Hills CA 91344	818 489 7651	jaeeun860331@gmail.com
968	새생명교회한국학교 (그라나다힐스)(개인)	주로스앤젤레스(성)	한국학교	미국		15 Goddard, Irvine, CA 92618	949-341-0022	graceshir2003@yahoo.com
969	새생명한국학교(일바인)(개인)	주로스앤젤레스(성)	한국학교	미국		3960 Wilshire Blvd. #300 Los Angeles, CA 90010	1-213-905-0130	newhopela@gail.com
970	새소망침례교회한국학교(개인)	주로스앤젤레스(성)	한국학교	미국		3921 Wilshire Blvd #201 LA CA 90010	213 393 4678	sungkim27@hotmail.com
971	새소망한 국학교(개인)	주로스앤젤레스(성)	한국학교	미국		7005, Rosemead Bl. Pasadena CA 91107	626 577 0191	fanf625@hotmail.com
972	새소망한국학교(개인)	주로스앤젤레스(성)	한국학교	미국		6269 Ball Rd., Cypress, CA 90630	714 826 0100	peterhk22@gmail.com
973	새찬양한 국학교(개인)	주로스앤젤레스(성)	한국학교	미국		2531 W Pico LA, CA 90006	213 386 0685	dayoonmom08@gmail.com
974	새한교회한글학교(개인)	주로스앤젤레스(성)	한국학교	미국		12406 Ashworth Pl. Centtos, CA90703	562 417 1070	kzb0191@yahoo.com
975	새희망한글학교(개인)	주로스앤젤레스(성)	한국학교	미국		6701 Convoey Ct. San Diego, CA 92111	858-279-9191	clairymkin@gmail.com
976	샌디에고연합감리교회한글학교	주로스앤젤레스(성)	한국학교	미국		6970 Linda Vista Rd. SD, CA 92111	858 717 5427	
977	샌디에고고소교회한국학교(개인)	주로스앤젤레스(성)	한국학교	미국		14050 Carmel Ridge Rd. Sandiego CA 92128	1-858-877-0825	katie.skinlawoffice@gmail.com
978	샌디에고새소망 교회한국학교(개인)	주로스앤젤레스(성)	한국학교	미국		4665 Mercury St., San Diego, CA 92111	858-292-0999	janet_m@hotmail.com
979	샌 디에고소교회한국학교(개인)	주로스앤젤레스(성)	한국학교	미국		7976 Engineer Rd. SD CA 92111	619 787 0306	sdokreanschool@gmail.com
980	샌디에고한빛한국학교(개인)	주로스앤젤레스(성)	한국학교	미국		4717 Cardin St., SD, CA 92111	858 874 2412	psa633@gmail.com
981	셋별한국학교(개인)	주로스앤젤레스(성)	한국학교	미국		345 S.St. Andrews Pl. LA. CA. 90020	1-213 220 6178	auxilia_rae@yahoo.co.kr
982	셋별한국학교(개인)	주로스앤젤레스(성)	한국학교	미국		4639 Beverly Bl. LA. CA 90004	626-679-2151	sokkg@gmail.com
983	쌍수의강한국학교	주로스앤젤레스(성)	한국학교	미국				
984	서남한국학교(개인)	주로스앤젤레스(성)	한국학교	미국				
985	신원목자장로교회한글학교(개인)	주로스앤젤레스(성)	한국학교	미국		2600 Grand Ave, Chino Hills, CA 91709	909-802-8877	deareunho@yahoo.com

986	신한민음교회한국학교(개인)	주포스앤 웰레스(송)	한국학교	미국		1029 W. Washington Blvd., LA, CA 90015	626 807 3486	trumpet510@hamail.net
987	선원성자기교회한국학교(개인)	주포스앤 웰레스(송)	한국학교	미국		2701 s. Woodgate Dr. West covina, CA 91792	626 913 6611	euncho5200@gmail.com
988	성가브리엘한국학교(개인)	주포스앤 웰레스(송)	한국학교	미국		2035 otterbein ave Rowland hts. CA 91748	626 322 7802	dychang62@daum.net
989	성리교회한국학교	주포스앤 웰레스(송)	한국학교	미국		922 S Bronson Ave. LA, CA 90019	1-323-823-6631	jaehee552@hamail.net
990	성김대건한국학교	주포스앤 웰레스(송)	한국학교	미국		4750 Challen Ave., Riverside, CA 92503	1-951-352-8500	st.kindaekon@msn.com
991	성라파엘한국학교	주포스앤 웰레스(송)	한국학교	미국		12366 Rosecrans Ave. Norwalk CA 90650	714 478 0716	jamtangur@naver.com
992	성바오로성당한국학교(개인)	주포스앤 웰레스(송)	한국학교	미국		1920 S Bronson Ave. LA CA 90018	323 735 5400	stpaul-la@hotmail.com
993	성상한국학교(개인)	주포스앤 웰레스(송)	한국학교	미국		1230 N San Fernando Rd LA CA 90065	1 818 400 7984	angelminkyoun@hamail.net
994	성토마스한국학교(개인)	주포스앤 웰레스(송)	한국학교	미국		412 N. Crescent Way, Anaheim, CA 92801	714 772 3995	ks@stkcc.org
995	성프란치스코한국학교(개인)	주포스앤 웰레스(송)	한국학교	미국		2040 W Artesia Bl. Torrance CA 90504	310 365 4459	psihn007@yahoo.com
996	세계선교교회한국학교(개인)	주포스앤 웰레스(송)	한국학교	미국		927 S. Menlo Ave LA 90006	213 507 7316	soonheekins28@gmail.com
997	세리토스장로교회한국학교(개인)	주포스앤 웰레스(송)	한국학교	미국		11841 178th st. Artesia CA 90701	1-562-677-7777	hjinlar@hotmail.com
998	세종한국학교(학원)(개인)	주포스앤 웰레스(송)	한국학교	미국		13079 E. Artesia Bl. #B-226 cerritos CA 90703	562 455 8542	sarah156tusa@yahoo.com
999	세종한국학교(개인)	주포스앤 웰레스(송)	한국학교	미국				
1000	세한한국학교(개인)	주포스앤 웰레스(송)	한국학교	미국		4293 Descanso Ave Chino hills CA 91709	909 606 8745	sehanusa@gmail.com
1001	소망한국학교(개인)	주포스앤 웰레스(송)	한국학교	미국		520 S. La Fayette Pl # 505 LA, CA 90057	213 487 2481	sonangchurch@gmail.com
1002	소중한국학교(개인)	주포스앤 웰레스(송)	한국학교	미국		774 S. Placentia Ave., Placentia, CA 92870	1-714-990-9191	candymoon@hotmail.com
1003	순복음스페인어스페인어한국학교(개인)	주포스앤 웰레스(송)	한국학교	미국		1580 Biedsoe Ln. Las Vegas, NV 89110	1-702-453-1223	gracekl202@hotmail.com
1004	센시티브한국학교(개인)	주포스앤 웰레스(송)	한국학교	미국		10045W. clair Dr. sun city AZ. 85351	520 979 5423	healthyhappyforever120@gmail.com
1005	세미밸리한국학교(개인)	주포스앤 웰레스(송)	한국학교	미국		4868 Cochran St. Simi Valley CA 90063	805 582 1102	kingssony@yahoo.com
1006	세아라버스터남매영어카데미(개인)	주포스앤 웰레스(송)	한국학교	미국		1130N. Taylor Dr. Sierra Vista AZ 85635	520 458 0091	svbethechurch@gmail.com
1007	아름다운교회요센터	주포스앤 웰레스(송)	한국학교	미국		17702 Cowan Irvine	949-250-1111	ebcofbc@gmail.com
1008	아름다운한국학교(개인)	주포스앤 웰레스(송)	한국학교	미국				
1009	아름다운한국학교(개인)	주포스앤 웰레스(송)	한국학교	미국		1717 S. Otterbein Ave. Rowland Heights, CA, USA 91748	626 200 6572	beautifulkoreanschool@gmail.com
1010	아름다운한국학교(개인)	주포스앤 웰레스(송)	한국학교	미국		580 Hilltop DR. Chulavista CA 91910	619 672 6709	josephcho123@gmail.com
1011	아리조나한국학교	주포스앤 웰레스(송)	한국학교	미국		1856 W Baseline Road Mesa, AZ 85202	480-209-3149	min@edinboro.edu
1012	아리조나새빛한국학교(개인)	주포스앤 웰레스(송)	한국학교	미국		4650 N. 35th Ave. Proenix, AZ 85017	623 293 2713	heavenoh@icloud.com
1013	아리조나새생명한국학교(개인)	주포스앤 웰레스(송)	한국학교	미국		3314 w. Rose Ln. Phx AZ 85017	808 741 6161	iluvkj@yahoo.com
1014	아리조나영광교회한국학교(개인)	주포스앤 웰레스(송)	한국학교	미국		540 W. Iron Ave #125 Mesa AZ 85210	480 829 9135	stea9923@hamail.net
1015	아리조나한국학교(개인)	주포스앤 웰레스(송)	한국학교	미국		4900 E. Thomas Rd. Dhoenie AZ 85018	480 277 9995	anboom101@gmail.com
1016	아리조나한국공부방	주포스앤 웰레스(송)	한국학교	미국		5815 S McClintock Dr. Tempe, AZ 85283	1-865-236-2727	jaehunyu@yahoo.com
1017	안디옥한국학교(개인)	주포스앤 웰레스(송)	한국학교	미국		2720 Montrose Ave. Montrose, CA 91020	818 249 2871	laapcchi@yahoo.com
1018	앤젤라벨리한국학교(개인)	주포스앤 웰레스(송)	한국학교	미국		43824 30th st. W. Lancaster CA 93536	310 408 9435	gowy777@gmail.com
1019	엘바인온누리한국학교(개인)	주포스앤 웰레스(송)	한국학교	미국		17200 Jamboree Rd. Irvine, CA 92614	213-840-5015	jwksanson@gmail.com
1020	에브리데이교회한국학교(개인)	주포스앤 웰레스(송)	한국학교	미국		17037 Devonshire St. Northridge, CA 91325	818 832 6628	ewerdaychurch@hotmail.com
1021	에이치지엠(HGM)스쿨(개인)	주포스앤 웰레스(송)	한국학교	미국		4480 LINCOLN AVE. CYPRESS, CA 90630	714-220-1793	imysyang@gmail.com
1022	엘센트루한국학교(개인)	주포스앤 웰레스(송)	한국학교	미국		2511 W. 3rd St. LA CA 90057	213 663 8418	twp0514@gmail.com
1023	엘메이세리한국학교(개인)	주포스앤 웰레스(송)	한국학교	미국		1274 El Dorado Ave. El Centro. CA 92243	1-760 352 3889	hojun_k@yahoo.com
1024	엘메이세리한국학교(개인)	주포스앤 웰레스(송)	한국학교	미국				
1025	연합선교교회한국학교(개인)	주포스앤 웰레스(송)	한국학교	미국		11135. Morrison st. N Hollywood CA 91601	213 598 5105	ysk0318@gmail.com
1026	영재한국학교(개인)	주포스앤 웰레스(송)	한국학교	미국		1119e Grand View st. LA CA 90066	213 365 6469	jungoklee@hotmail.com
1027	예수기독교교회(개인)	주포스앤 웰레스(송)	한국학교	미국		28466 constellation Rd. Valencia CA. 91355	661 317 5372	jfpckwon@gmail.com
1028	오버시거나이한국학교(개인)	주포스앤 웰레스(송)	한국학교	미국		940 w. wilshire Ave. Santa Ana, CA 92707	714 549 0121	jambo9638@naver.com
1029	웨스트레이크교회한국학교(개인)	주포스앤 웰레스(송)	한국학교	미국		2630 A Townsgate Rd Westlake Village CA 91361	1-805 557 1122	wkckoreanschool@gmail.com
1030	웨스트힐장로교회한국학교(개인)	주포스앤 웰레스(송)	한국학교	미국		23350 welby way westhills CA 91307	1-818-884-2391	cheadwoo@gmail.com
1031	웰서언합창교회한국학교(개인)	주포스앤 웰레스(송)	한국학교	미국		4350 Wilshire Blvd., Los Angeles, CA 90010	1-323-931-9133	khwang@aol.com
1032	웰튼장로교회한국학교	주포스앤 웰레스(송)	한국학교	미국		470 N. St. Andrews Pl LA 90004	310-780-1730	glorakim9@gmail.com
1033	은혜로한국학교(개인)	주포스앤 웰레스(송)	한국학교	미국		431 Madrid Ave Torrance CA 90505	310 787 7766	duyoi@hotmail.com
1034	은혜한국학교(개인)	주포스앤 웰레스(송)	한국학교	미국		1645 w. Valencia dr. Fullerton CA 92833	714 446 6200	gkccschool@gmail.com
1035	인랜드스프링교회한국학교	주포스앤 웰레스(송)	한국학교	미국		820 N. La Cadena Drive	626-831-7945	olivechurchkoreanschool@gmail.com
1036	인랜드한국학교(개인)	주포스앤 웰레스(송)	한국학교	미국		1101 N Glen Ave Pomona. CA 91768	1 909 1 622 2324	jikahn48@yahoo.com
1037	임마누엘한국학교	주포스앤 웰레스(송)	한국학교	미국		14300 Leffingwell Rd. Whittier, CA	714-345-6672	ahr354k@gmail.com
1038	정하상바오로 LV천주교회한국학교(개인)	주포스앤 웰레스(송)	한국학교	미국		6080 s. Janes Blvd. LV NV 89118	702 222 4349	i04enistine@gmail.com

1039	제일장로교회한국학교(개인)	주로스앤젤레스(총)	한국학교	미국		8500 BOULSA Ave Westminster, CA 92683	714 891 2029	sankim9191@gmail.com
1040	홍은씨앗한국학교(개인)	주로스앤젤레스(총)	한국학교	미국		9806 Arrow route, Rancho cucamonga, CA 91730	909 908 5138	411momo@gmail.com
1041	조이크리스찬한국학교(개인)	주로스앤젤레스(총)	한국학교	미국		1555 w.common wealth ave fullerton CA92833	714 399 6313	gloriasun212@gmail.com
1042	조이퍼블릭한국학교(개인)	주로스앤젤레스(총)	한국학교	미국		4321 Cerritos Ave., Cypress, CA 90630	1-714-494-3009	howardkim91311@yahoo.com
1043	주님세움교회한국학교(개인)	주로스앤젤레스(총)	한국학교	미국		2911 Linolita Bl. torrance CA 90277	310 661 0050	mail.jenfk6419@gmail.com
1044	주님의빛한국학교(개인)	주로스앤젤레스(총)	한국학교	미국		5271 Lincoln Ave Cypress, CA 90630	714 252 9191	jenniferkim1213@yahoo.com
1045	주님의영광교회한국학교(개인)	주로스앤젤레스(총)	한국학교	미국		1801 s. grand ave. LA CA	213 749 4500	koreaschool@gdc.org
1046	주님이함께하는한국학교(개인)	주로스앤젤레스(총)	한국학교	미국		8470 Nuevo Ave. Fantana, ca 92335	909-260-6525	hichoi2@gmail.com
1047	주마음한국학교(개인)	주로스앤젤레스(총)	한국학교	미국		2515 Beverly Blvd. 1st # LA CA90057	818 809 8720	sujaimee@hotmail.com
1048	종가주한국학교(개인)	주로스앤젤레스(총)	한국학교	미국		2548 S. Brodway, Santa Maria, CA 93454	805 922 5282	jaeabraham@gmail.com
1049	중부한국학교(개인)	주로스앤젤레스(총)	한국학교	미국		13079 Artesia Bl. #B226, Cerritos, CA 90703	213 880 1106	youngtee7@gmail.com
1050	천물리한국학교	주로스앤젤레스(총)	한국학교	미국		1200 N Price Rd Chandler AZ 85226	480 770 8132	jameskwlee@hotmail.com
1051	롤라비스트리안장로교회한국학교(개인)	주로스앤젤레스(총)	한국학교	미국		1227 Eastlake Plwy Chule vista CA 91915	626 264 2011	slims5194@yahoo.com
1052	충현선교교회한국학교(개인)	주로스앤젤레스(총)	한국학교	미국		5005 Edenhurst Ave. LA CA90039	818 549 9191	chimsat2@gmail.com
1053	카마리요한인연합감리교회 한국학교(개인)	주로스앤젤레스(총)	한국학교	미국		291 Anacapa Dr., Camarillo, CA 93010	1-805-419-0001	seraf625@gmail.com
1054	케이시한국학교(개인)	주로스앤젤레스(총)	한국학교	미국		1315 Fair Oaks Ave. # 102 So PASADENA CA 91030	661 964 9759	gun906kim@hotmail.com
1055	케이마지노한국학교	주로스앤젤레스(총)	한국학교	미국		13831 Roswell Ave #J Chino, CA 91710	909-364-1974	jaeun813@gmail.com
1056	코너스통한국학교(개인)	주로스앤젤레스(총)	한국학교	미국		24428 S. Vermont Ave Haborcity 90710	310 530 4040	benah68@gmail.com
1057	코로나감사한국학교(개인)	주로스앤젤레스(총)	한국학교	미국		1811 S. Lincoln Ave Corona CA 92882	951 734 1909	bschan1123@gmail.com
1058	클릭코리아(click Korea) 한국학교(개인)	주로스앤젤레스(총)	한국학교	미국		19208 S. Vermont Ave., Gardena, CA 90248	1-310-350-1384	lisonefamily@gmail.com
1059	키스배한글학교(개인)	주로스앤젤레스(총)	한국학교	미국		609 S. Westmoreland Ave. LA CA90005	323 785 1158	kiddelschool@gmail.com
1060	합교부활한국학교(개인)	주로스앤젤레스(총)	한국학교	미국		2021 W. Glenoaks Blvd. #110 Glendale, CA 91201	818.846.6477	toplearningcenterburbank@gmail.com
1061	테메클라밸리한국학교(개인)	주로스앤젤레스(총)	한국학교	미국		28030 Del Rio Rd Temecula 92590	951 676 6884	peterksivon@gmail.com
1062	템피한국학교(개인)	주로스앤젤레스(총)	한국학교	미국		1150 S. Dobson Rd Chandler AZ 85286	480 219 9752	chung.cgm@gmail.com
1063	토렌스우리교회한국학교(개인)	주로스앤젤레스(총)	한국학교	미국		24730 Narbonne Ave. Lomolay CA 90717	310 517 9338	tongbass@gmail.com
1064	토렌스제일장로교회한국학교(개인)	주로스앤젤레스(총)	한국학교	미국		1880-1900 crenshaw Bl. Torrance, CA 90501	310 618 2222	aromakorenschool@yahoo.com
1065	토렌스조은한국학교(개인)	주로스앤젤레스(총)	한국학교	미국		19950 Maxiner Ave Torrance, CA 90503	310 370 5500	julleah123@hotmail.com
1066	투스한국학교(개인)	주로스앤젤레스(총)	한국학교	미국		5550 E 1st st. Tucson AZ 85711	520 450 7702	minhahn@hotmail.com
1067	파사데나장로교회한국학교(개인)	주로스앤젤레스(총)	한국학교	미국		585E Cloorado Blud, Pasadena, CA 91101	626 795 6252	kimts@sbcglobal.net
1068	팔로마유니온교회한국학교(개인)	주로스앤젤레스(총)	한국학교	미국		170 Bosstick Blvd. San Marcos CA 92069	760.727.2008	judyje0209@gmail.com
1069	팜스프링스감리교회한국학교	주로스앤젤레스(총)	한국학교	미국		75580 E. Ramon Rd Thousand Palms, CA 92276	443-880-2577	soochodja@gmail.com
1070	평화의교회한국학교(개인)	주로스앤젤레스(총)	한국학교	미국		1640 W. Cordova St. Los Angeles, CA 90007	323 731 7779	copeace@gmail.com
1071	평화의교회한국교회한국학교(개인)	주로스앤젤레스(총)	한국학교	미국		1410 Remington Irvine CA 92620	1-949-654-5239	olpkcc@naver.com
1072	필그림한국학교	주로스앤젤레스(총)	한국학교	미국		73605 Dinah Shore Dr #100 Palm Desert, CA	760 670 3410	jooanglee@hate.com
1073	하나로한국학교(개인)	주로스앤젤레스(총)	한국학교	미국		18616 E. Roimer st LA Puente CA 91744	626 912 6600	info@hanarochurch.org
1074	하늘샘한국학교	주로스앤젤레스(총)	한국학교	미국		19648 Camino de Rosa, Walnut, CA	909-595-3110	jaehosong69@hanmail.net
1075	하늘지기양육학교(개인)	주로스앤젤레스(총)	한국학교	미국		8929 W. Sahara Ave. LA NV 89117	702 562 0917	hanueljigi@hanmail.net
1076	한국순교자친주교회한국학교(개인)	주로스앤젤레스(총)	한국학교	미국		7655 trak Ave. westminster, CA 92683	714 897 6518	susan0630@hanmail.net
1077	한길한국학교(개인)	주로스앤젤레스(총)	한국학교	미국		4050 W. Pico Blvd. LA. CA	323 735 0200	julimipak@yahoo.com
1078	한샘한국학교(개인)	주로스앤젤레스(총)	한국학교	미국		6501 York bl LA CA 90042	323 257 9000	kimdukesoon@yahoo.co.kr
1079	한영문사랑한국학교(개인)	주로스앤젤레스(총)	한국학교	미국		946 South Crenshaw Blvd. LA. CA 90019	323 525 1777	haneuledu@gmail.com
1080	함께하는교회한국학교(개인)	주로스앤젤레스(총)	한국학교	미국		18525 Kamstra Ave. Cerritos CA 90703	562 900 0487	mikey7@yahoo.com
1081	헤드림한국학교(개인)	주로스앤젤레스(총)	한국학교	미국		1183 s. Hoover st. LA CA90006	213 389 0691	sumysidepc@yahoo.com
1082	헨더슨주사랑한국학교(개인)	주로스앤젤레스(총)	한국학교	미국		2 south pecos Road Henderson NV 29014	702 394 0324	christovokorean@gmail.com
1083	행복한교회한국학교(개인)	주로스앤젤레스(총)	한국학교	미국		15000 studebaker rd. , Norwalk, CA 90650	1-714-2130588	joeks1971@gmail.com
1084	호평한국학교(개인)	주로스앤젤레스(총)	한국학교	미국		7151 Lincoln Ave. #R, S. Buena Park, CA 90620	714 393-6325	changuppyun@yahoo.com
1085	롤라폴장로교회한국학교(개인)	주로스앤젤레스(총)	한국학교	미국		511 Brookhurst Rd. Fullerton, CA 92833	714-446-9010	hyekkim917@gmail.com
1086	경서선교교회한국학교(경서선교교회)	주로스틴(총)	한국학교	미국		449 College Highway, Southwick, MA 01077	413 310 8244	kabjoong@msn.com
1087	그린랜드한국학교(개인)	주로스틴(총)	한국학교	미국		87 Great Bay Road, Greenland, NH 03840	1-603-430-2929	eunkyeong.cho@unh.edu
1088	나사렛사랑한국교회(나사렛사랑의교회)	주로스틴(총)	한국학교	미국		900 Main st. Reading, MA 01867	425 329 5624	savachhong88@yahoo.com
1089	뉴잉글랜드한국교회(뉴잉글랜드한인회)	주로스틴(총)	한국학교	미국		4 Bryant Ave. Shrewsbury, MA 01545	508 523 5389	ksneusa@verizon.net
1090	로드아일랜드한인교회(상동교회)	주로스틴(총)	한국학교	미국		182 Hope Street, Providence, RI 02912	1-401-261-1640	koreanschoolr@gmail.com
1091	메인한국학교(메인한인회)	주로스틴(총)	한국학교	미국		618 Washington Ave, Portland, ME 04103	1-207-653-1854	younggokshin@yahoo.com

1092	밀양한글학교(밀양한인교회)	미국	한글학교	주보스틴(총)	미국	15 Alpha Rd. Chelmsford MA 01824	678-516-4974	hkinpw@yahoo.com
1093	보스톤장로교회한글학교(보스틴장로교회)	미국	한글학교	주보스틴(총)	미국	2M street Hopkinton MA	508 641 3486	kinj0806@gmail.com
1094	보스톤중요교회한글학교(보스톤중요교회)	미국	한글학교	주보스틴(총)	미국	42 Common St. Belmont, MA 02478	617-230-5004	dae_ch010@hotmail.com
1095	보스톤천주교한글학교(보스톤천주교회)	미국	한글학교	주보스틴(총)	미국	45 Ash St. Auburndale, MA 02466	858 761 3070	yhseo304@hotmail.com
1096	보스틴한글학교(보스틴한인교회)	미국	한글학교	주보스틴(총)	미국	32 Harvard st. Brookline, MA 02445	978-509-8708	uro@sangkang.com
1097	북부보스틴한글학교(북부보스틴연합감리교회)	미국	한글학교	주보스틴(총)	미국	244 Lowell Street, Andover, MA 01810	978 390 9880	insuk121@comcast.net
1098	성요한한글학교(성요한교회)	미국	한글학교	주보스틴(총)	미국	2600 Massachusetts Ave. Lexington, MA 02421	781-861-7799	gls.principal@gmail.com
1099	스프링필드제일교회한글학교(스프링필드제일교회)	미국	한글학교	주보스틴(총)	미국	212 cottage St. Springfield, MA 01104	413-433-9273	sonokongt@gmail.com
1100	우스티한글학교(우스티한인연합감리교회)	미국	한글학교	주보스틴(총)	미국	114 Main St. Worcester, MA 01608	732 485 6989	school@workinc.org
1101	좋은영양한글학교(좋은영양교회)	미국	한글학교	주보스틴(총)	미국	53 Mapleton St. Brighton MA 02135	1-978-930-6406	goodandeducation@hotmail.com
1102	필리지연합장로교회한글학교(필리지연합장로교회)	미국	한글학교	주보스틴(총)	미국	929 Concord Turnpike, Arlington MA 02476	781-861-3877	yeonghokim@yahoo.com
1103	캠지한글학교(캠지영성장로교회)	미국	한글학교	주보스틴(총)	미국	270 Franklin Street, Quincy MA 02169	1-617-770-2755	quincyks@gmail.com
1104	푸로이한국 문화학교(개인)	미국	한글학교	주보스틴(총)	미국	130 Maple St. Essex, VT 05452	917 923 6337	youngshin62@gmail.com
1105	AMASE 은혜한글학교(ANASE교회)	미국	한글학교	주선프란시스코(총)	미국	6338 Tamalpais Ave, San Jose, CA 96120	408 728 1678	eykchang@gmail.com
1106	NYF 산호세한글학교(교회)	미국	한글학교	주선프란시스코(총)	미국	1548 Curtner Ave. SJ CA95125	408 334 8306	jbkim15@yahoo.com
1107	가나디한글학교(교회)	미국	한글학교	주선프란시스코(총)	미국	5885 Smith AV Newark CA 94560	510 793 6332	510myung@gmail.com
1108	그린한글학교(교회)	미국	한글학교	주선프란시스코(총)	미국	111 E. Warren Ave. Fremont, CA 94539	1-510-432-8613	jayhong@gmail.com
1109	금문한글학교(개인)	미국	한글학교	주선프란시스코(총)	미국	300 Crocker Ave. Daly City, CA 94014	1-510 846 8895	biblecho@gmail.com
1110	나눔한글학교(개인)	미국	한글학교	주선프란시스코(총)	미국	400 Kings way, Suisun, CA94585	1-510-778-4373	Shkim1559@hamail.net
1111	누리한글학교(누리한글학교)	미국	한글학교	주선프란시스코(총)	미국	5855 Marion CT, El Sobrante, CA 94803	707-921-2251	denvercaks@yahoo.com
1112	뉴라이프한글학교(교회)	미국	한글학교	주선프란시스코(총)	미국	15051 E. Jiff Ave AURORA CO80014	303 337 9191	gira815@gmail.com
1113	뉴라이프한글학교(교회)	미국	한글학교	주선프란시스코(총)	미국	4130 Technology Pl. Fremont	510 909 1936	miyoungckim@gmail.com
1114	뉴비전한글학교(교회)	미국	한글학교	주선프란시스코(총)	미국	1201 Montague Exp. Milpitas, CA95035	408 719 0000	changcho200@hotmail.com
1115	다솜한글학교(교회)	미국	한글학교	주선프란시스코(총)	미국	3339 Mauricia Ave. Santa Clara, CA 95051	408 892 1623	kid1994@hotmail.com
1116	데이비스한글학교(문화학교)(개인)	미국	한글학교	주선프란시스코(총)	미국	555 E. 4th St, Davis, CA 95616	1-858-692-2704	sdgjria2@yahoo.co.kr
1117	데이비스한글학교(교회)	미국	한글학교	주선프란시스코(총)	미국	603 L St. Davis CA 95616	1 530 574 3561	prayer1123@gmail.com
1118	태버네시한글학교(교회)	미국	한글학교	주선프란시스코(총)	미국	8390 E. Hampden Ave. Denver, CO 80231	303 903 9517	801 644 3356
1119	덴벨은마음바른교회한글학교(교회)	미국	한글학교	주선프란시스코(총)	미국	989 San Ramon Valley Blvd Danvine, CA 94526	1 510 407 0622	myluckiwi@yahoo.com
1120	레이튼한글학교(교회)	미국	한글학교	주선프란시스코(총)	미국	1151E Hwy193 Layton UT84040	415 491 1932	joshupark7@gmail.com
1121	마린카운티한글학교	미국	한글학교	주선프란시스코(총)	미국	131 North San Pedro Road San Rafael CA 94903	209 872 3123	oh.soo625@gmail.com
1122	열쇠로한글학교(교회)	미국	한글학교	주선프란시스코(총)	미국	500 Buena Vista Dr. Merced CA 95348	650 759 6886	heeyhwang@gmail.com
1123	모테스토한글학교(모테스토한인연합교회)	미국	한글학교	주선프란시스코(총)	미국	130 Auto Center Ct. Modesto , CA 95387	831 233 1008	gomonterey@gmail.com
1124	모통이돌한글학교(코너스톤교회)	미국	한글학교	주선프란시스코(총)	미국	701 E. Meadow Dr. Palo Alto CA94306	808 721 4805	taejikim43@gmail.com
1125	몬트레이한글학교(성물영의회)	미국	한글학교	주선프란시스코(총)	미국	285-B Carmel Ave., Marina, CA 93933	1-510-232-2114	dkcoochang@gmail.com
1126	몬트레이메리한글학교(개인)	미국	한글학교	주선프란시스코(총)	미국	5711 Jefferson Ave. Richmond, CA 94804	91-64202144	sangwoo24@gmail.com
1127	무궁화한글학교(교회)	미국	한글학교	주선프란시스코(총)	미국	5738 Marconi Ave. Carmichael, CA95608	925 786 3397	connie420@gmail.com
1128	방주한글학교(방주신교회)	미국	한글학교	주선프란시스코(총)	미국	3201 Camino Tassajara Danville, CA 94582	408 244 8710	Silvershin7@gmail.com
1129	벨리한글학교(교회)	미국	한글학교	주선프란시스코(총)	미국	1700 Lincoln St. Santa Clara, CA 95050	415 860 5147	meritstarkyy@gmail.com
1130	배델한글학교(교회)	미국	한글학교	주선프란시스코(총)	미국	3936 Geary Blvd, San Francisco, CA 94118	720 663 1784	sunhyung.lee@gmail.com
1131	복음한글학교	미국	한글학교	주선프란시스코(총)	미국	3665 Madison Ave. Boulder, CO 80303	1-408 -376- 0191	sueohkim@gmail.com
1132	불타한글학교(다한인교회)	미국	한글학교	주선프란시스코(총)	미국	62 S San Tomas Aquino Rd Campbell CA 95008	719 596 9159	Visionup401@hamail.net
1133	빛의나라한글학교(세계성심교회)	미국	한글학교	주선프란시스코(총)	미국	5312 Galley Rd. /C5 CO 80915	1-408-295-4161	hyeyoungkim@yahoo.com
1134	사랑의교회한글학교(교회)	미국	한글학교	주선프란시스코(총)	미국	1001 Ginger Lane, San Jose, CA 95128	1-408-313-8067	hknckcks@gmail.com
1135	산타클라라한글학교(교회)	미국	한글학교	주선프란시스코(총)	미국	1523 McLaughlin Ave. San Jose	408 429 4785	jenrylee0229@yahoo.com
1136	산호세천주교한글학교	미국	한글학교	주선프란시스코(총)	미국	1056 Pinewood Drive, SJ CA 95129	415 318-6501	boboinsf@gmail.com
1137	산호세한글학교(교회)	미국	한글학교	주선프란시스코(총)	미국	1480 Ellis st. San Francisco, CA 94115	720 252 3295	ykeyyoo@msn.com
1138	상향기독한글학교(선프란시스코예수인교회)	미국	한글학교	주선프란시스코(총)	미국	3350 S. Wriston St. Aurora, Co 80013	916 364 0533	ksact12@gmail.com
1139	상향한글학교(세프란시스코성서성행인회)	미국	한글학교	주선프란시스코(총)	미국	3641 South Port. Sacramento, CA 95826	916 361 1019	skpclove@hotmail.com
1140	세문한글학교(교회)	미국	한글학교	주선프란시스코(총)	미국	9924 Mills station Rd. Sacramento, CA95827	916 368 9204	Slbakim@yahoo.com
1141	세크라멘토한글학교(개인)	미국	한글학교	주선프란시스코(총)	미국	9354 Kiefer Blvd. Sac. CA 95826	408 482 9509	newheavens@gmail.com
1142	세크라멘토한인장로교회 한글학교 (교회)	미국	한글학교	주선프란시스코(총)	미국			
1143	세크라멘토한인천주교회 한글학교(교회)	미국	한글학교	주선프란시스코(총)	미국			
1144	세하늘한글학교(교회)	미국	한글학교	주선프란시스코(총)	미국	400 Llewellyn Ave. #3, Campbell, CA95008		

1145	생물한국교회(개인)	주성프란시스코(총)	한국교회	미국		32 Broad Street, San Francisco, CA 94112	1-510-719-3319	shavante@hotmail.com
1146	성김대건한국교회(성당)	주성프란시스코(총)	한국교회	미국		6226 Camden St. Oakland, CA94605	510 553 9434	ikkin324@yahoo.com
1147	성로렌스한국교회(성당)	주성프란시스코(총)	한국교회	미국		4310 S Pkln St. Aurca CO80015	720 271 5344	lawrencekcschool@gmail.com
1148	세종한국교회(개인)	주성프란시스코(총)	한국교회	미국		21313 Foothill Blvd. Hayward, CA94541	510 695 4501	shpark@yahoo.com
1149	소노마한국교회(지역이사회)	주성프란시스코(총)	한국교회	미국		4575 Badger Rd. Santa Rosa, CA 95409	1-707-889-1325	jmonj11@gmail.com
1150	솔트레이크한국교회(유대인문화센터)	주성프란시스코(총)	한국교회	미국		1945 S. Redwood Rd. Salt Lake City, UT 84104	801 322 0222	mneec0858@gmail.com
1151	스토크브릭한국교회(교회)	주성프란시스코(총)	한국교회	미국		4445 Quasnick Rd. Ca. 95212 stocket	209 662 0605	sscoveer@msn.com
1152	신나는한국교회(아드리아트칼리지)	주성프란시스코(총)	한국교회	미국		511 Los Coches St, Milpitas, CA 95035	1.408.805.4554	yeohun@gmail.com
1153	실리온밸리한국교회(매년학교)	주성프란시스코(총)	한국교회	미국		10100 Finch Ave, Cupertino, CA 95014	408 202 8904	admin@svks.org
1154	영마테한국교회(교회)	주성프란시스코(총)	한국교회	미국		635 Calero Ave, San Jose, CA95123	408 472 9022	almadenkoreanschool@gmail.com
1155	애즈베리한국교회(벤버안협감리교회)	주성프란시스코(총)	한국교회	미국		7140 S. Colorado Blvd. CentennialCO 80122	720 529 5757	whaychung4422@aol.com
1156	오를랜드연합감리교회한국교회(교회)	주성프란시스코(총)	한국교회	미국		737 E 17th St, Oakland, CA 94606	510 747 8216	okoreanschool@gmail.com
1157	옐렌우드유대인교회(교회)	주성프란시스코(총)	한국교회	미국		2505 Telegraph Ave, Oakland, CA 94612	510 697 4312	sukpeter@hotmail.com
1158	요셉한국교회(상항재임침례교회)	주성프란시스코(총)	한국교회	미국		220 Avalon Dr. Daly City, CA 94015	415 272 7048	css405@yahoo.com
1159	유태밸리한국교회(개인)	주성프란시스코(총)	한국교회	미국		800 West University Parkway, Utah Valley University, Orem, UT 84058	1-385-208-0605	provokoreanschool@gmail.com
1160	유태한국교회(유대인교회)	주성프란시스코(총)	한국교회	미국		4998 S Galleria Drive, Murray, UT 94123	801 953 8678	utahhangul@gmail.com
1161	이스트베이징리교회한국교회(교회)	주성프란시스코(총)	한국교회	미국		2000 E 12th St, Oakland, CA 94606	1-510 533 3022	eastbayks@gmail.com
1162	임마누엘한국교회(마누엘장로교회)	주성프란시스코(총)	한국교회	미국		4435 Fortran Drive San Jose, CA 95134	408 263 5100	sonm71ho@hotmail.com
1163	제미동산한국교회(덴버안침례교회)	주성프란시스코(총)	한국교회	미국		1990 S. Newport st, Denver, CO 80224	720 298 3144	sami102008@yahoo.com
1164	좋은교회한국교회(교회)	주성프란시스코(총)	한국교회	미국		9041 Central Ave, Orangevale, CA 95662	916 987 9191	gene42@naver.com
1165	중앙한국교회(교회)	주성프란시스코(총)	한국교회	미국		2133 central Ave, Alameda, CA 94501	510 390 5456	jghan69@hotmail.com
1166	참빛한국교회(교회)	주성프란시스코(총)	한국교회	미국		557 Olivina Ave, Livermore, CA 94566	1+925 455-9191	tlkbc@hotmail.com
1167	콘트라코스타강교회한국교회(교회)	주성프란시스코(총)	한국교회	미국		260 walnut Ave. walnut Greek CA 94598	925 935 0191	min10003@yahoo.com
1168	켄트코스타한국교회(교회)	주성프란시스코(총)	한국교회	미국		2460 Old Vrow Canyon Road, San Ramon, CA 94583	925 399 8383	hkp.violin@gmail.com
1169	콜라라도스프링스통합한국교회(이사회)	주성프란시스코(총)	한국교회	미국		750 E Citadel Suite 3048, Colorado Springs, CO 80909	719 316 1053	leescu@hotmail.com
1170	콜로라도통합한국교회(개인)	주성프란시스코(총)	한국교회	미국		16401 E. Alameda dr. Aurora CO 80017	(720) 900-5526	Kaoprincipal@gmail.com
1171	공국드스한국교회(교회)	주성프란시스코(총)	한국교회	미국		5000 Hillar Lane Martinez, CA94553	925 759 5850	Susanyoo321@yahoo.com
1172	클로비스한국교회(교회)	주성프란시스코(총)	한국교회	미국		1575 Gibson Ave. Clovis,CA93611	559 940 0519	mokys23@hotmail.com
1173	태평양한국교회(교회)	주성프란시스코(총)	한국교회	미국		1721 Dry Creek Rd. San Jose, 95125	1-408-267-2345	sunnyung@yahoo.com
1174	트라이밸리한국교회(교회)	주성프란시스코(총)	한국교회	미국		5925 Wolaspositas, pleasantn CA94588	925 997 4938	sleebu@gmail.com
1175	피츠로블스한국교회(교회)	주성프란시스코(총)	한국교회	미국		522 10th Paso Robles CA93446	805(2)39-9360	bokum57@yahoo.com
1176	포틀랜드한국교회(교회)	주성프란시스코(총)	한국교회	미국		2832 W County Rd 38E Fort Collins 80526	618-5590531	fortcollinskoreanschool@gmail.com
1177	하모니한국교회(교회)	주성프란시스코(총)	한국교회	미국		4881 E. University Fresno, CA93703	559 999 8625	visionfresno@gmail.com
1178	한사랑한국교회(개인)	주성프란시스코(총)	한국교회	미국		1248 Robbia Ct, Sunnyvale, CA 94087	408 201 2043	hansarang.sj@gmail.com
1179	한인기독교한국교회(개인)	주성프란시스코(총)	한국교회	미국		1495 S. University Blvd, Denver, CO 80210	1 720 771 6494	kpark124@gmail.com
1180	후레즈노한국교회	주성프란시스코(총)	한국교회	미국		6515 N. Maroa Ave, Fresno CA 93704	1-559-431-6810	praise70@hotmail.com
1181	KOGA(개인)	주시아를(총)	한국교회	미국		751 SW 337th St. Federal Way, WA98023	253 569 1235	suzie1004@hotmail.com
1182	꽃동산한국교회(개인)	주시아를(총)	한국교회	미국		3003 York Rd, Everett, WA 98204	425 220 5817	hongswsarah@gmail.com
1183	나리한국교회(개인)	주시아를(총)	한국교회	미국		9100 SW Wilshire st, Portland, OR 97229	1-503-806-1956	keriandobok@comcast.net
1184	느티나무한국교회(개인)	주시아를(총)	한국교회	미국		4814 148th Pl SW Edmonds, WA98026	425 742 4603	Neutinanu7@hotmail.com
1185	로고스한국교회(개인)	주시아를(총)	한국교회	미국		11134 NE Sacramento st. Portland, Oregon 97220	503 267 3316	lee12958@gmail.com
1186	몬테나보스대한교회(개인)	주시아를(총)	한국교회	미국		2623 Goldenrod Lane, Bozeman, MT 59718	1406 5863935	koreanschoolbozemanmt@gmail.com
1187	무궁화한국교회(해노임웨이선교교회)	주시아를(총)	한국교회	미국		405 S. 312th St. Federal Way, WA 98003	253 859 3200	fwmc1004@hotmail.com
1188	민음교회한국교회(개인)	주시아를(총)	한국교회	미국		602 Valley St. Seattle, Wa 98192	253-874-1957	rhkong@yahoo.com
1189	밝은빛(우타리)한국교회(개인)	주시아를(총)	한국교회	미국		2021 S 260th St Des Moines, WA98198	1+253-529-1805	younp@hotmail.com
1190	벚나무소망한국교회(개인)	주시아를(총)	한국교회	미국		9810 NE. 76th St. Vancouver, WA 98662	1-360-977-0561	Mahn_jm@hotmail.com
1191	벚나무한국교회(벚나무한국교회)	주시아를(총)	한국교회	미국		6415 E millplain Blvd. Vancouver, WA 98611 U.S.A	360 281 2009	misookusa@harmail.net
1192	배이링재교회한국교회	주시아를(총)	한국교회	미국		3001 old HY 99.S.HT Bernon WA 98273	360 510 3833	sueoh1205@gmail.com
1193	반영한국사탕교회(반영장로교회)	주시아를(총)	한국교회	미국		18370 SW Shaw St. Aloha, OR 97007	503 649 3990	1004hyunkung@gmail.com
1194	벨류시랑교회한국교회(벨류사탕교회)	주시아를(총)	한국교회	미국		13222 Se 30th st. A6 Bellvue, WA 98007	425 449 4130	yongjoon.lee99@gmail.com
1195	벨뷰통합한국교회(한인문화재단)	주시아를(총)	한국교회	미국		12649 SE 71TH PL BELLEVUE WA 98005	1(425) 516-3712	bellevueks@gmail.com
1196	보이지안침례교회한국교회	주시아를(총)	한국교회	미국		6531 W. Ustick Rd Boise, ID 83704	626 616 7928	Acts74@gmail.com
1197	브래머튼한국교회(한인교회)	주시아를(총)	한국교회	미국		2381 Perry Ave, Bremerton, WA 98310	360 479 0241	Pk659@daum.net

1198	성김대건한국학교(천주교회)	주시에틀(총)	한국학교	미국		Korean School at St.Andrew Kim 11700 1st Ave. NE Seattle, WA 98125	206 362 2278	sakks10@gmail.com
1199	성정학상바오로한국학교(성당)	주시에틀(총)	한국학교	미국		1316 62nd AVE. E FIFE, WA 98424 USA	253 896 4489	neosantus0303@gmail.com
1200	세종한국학교	주시에틀(총)	한국학교	미국		1522 S Longmount Ave. Boise ID 83716	1-208-850-7445	hangmokc@yahoo.com
1201	순복음타코마제일한국학교(교회)	주시에틀(총)	한국학교	미국		3119 So. 96th St, Lakewood, WA 98499	253 442 4656	igkim4@gmail.com
1202	스포칸한국학교(스포칸지역인회)	주시에틀(총)	한국학교	미국		1727 E. Pacific Ave. Spokane, WA 99202	509 534 5929	Euri Byung Jeong@nsn.com
1203	시애틀행복한국학교	주시에틀(총)	한국학교	미국		1107 2nd St. Mukilteo, WA 98275 USA	1-425-404-1109	chswoo@gmail.com
1204	시애틀비전한국학교(개인)	주시에틀(총)	한국학교	미국		1422 112th St. SW. Everett, WA 98203	425 248 7785	godlovesu.jk@gmail.com
1205	시애틀통합한국학교(교육원(종교단체)	주시에틀(총)	한국학교	미국		2400 NE 147th St, Shoreline, WA 98155	206 795 9010	jumiripark@gmail.com
1206	아이디호한인성교회한국학교(개인)	주시에틀(총)	한국학교	미국		930 N Cloverdale Rd. Boise ID 83713	208 322 8440	rybabo@gmail.com
1207	안디옥성로한국학교(개인)	주시에틀(총)	한국학교	미국		4242 Jones Ave. NE Renton, WA 98056	425 749 9176	pm.Lee@live.com
1208	아카데미사양의교회한국학교(개인)	주시에틀(총)	한국학교	미국		8308 Altanum Rd Yalima, WA 98903	1-509-833-9037	byounglee123@gmail.com
1209	에덴한국학교(미명성교회)	주시에틀(총)	한국학교	미국		1200 sw 185th Ave. Beaverton, OR 97006	503 848 8168	maia01@hanmail.net
1210	오래군대간한국학교	주시에틀(총)	한국학교	미국		10840 SE Powell Blvd Portland OR 97266	503 764 5904	montaj-2@hotmail.com
1211	오래군통신한국학교(통신성교회)	주시에틀(총)	한국학교	미국		8040 SE Woodstock Blvd. Portland, OR 97206	503 703 7771	sootkkang@gmail.com
1212	오래군영마누엘한국학교(교회한국학교)	주시에틀(총)	한국학교	미국		11501 SE SUNNYSIDE Rd. CLACKAMAS, OR 97015	503 644 0191	julean282@yahoo.com
1213	오래군한국학교(오래군인회)	주시에틀(총)	한국학교	미국		7650 SW 81st Ave. Portland, OR 97223	503 577 2875	oregonkoreanschool@gmail.com
1214	오래군빛한국학교(교회)	주시에틀(총)	한국학교	미국		8120 SE Thiesen Rd, Milwaukie, OR 97015	503 309-4008	shineu@hotmail.com
1215	올림피아은광한국학교(종교단체)	주시에틀(총)	한국학교	미국		2730 Marvin Rd. SE Lacey, WA 98503	360-789-8009	sp2000ch@gmail.com
1216	올림피아한국학교(올림피아중앙성교회)	주시에틀(총)	한국학교	미국		7241 Pacific Ave SE Lacey WA98503	360 456 1636	ocpc91@gmail.com
1217	올림피아한국학교(교회한국학교(개인)	주시에틀(총)	한국학교	미국		4501 9th Ave SE Lacey WA 98584	1 360 229 1488	ocpc91@hotmail.com
1218	위싱턴영화한국학교(개인)	주시에틀(총)	한국학교	미국		510333 Bridgept Way SW Lakewood, WA 98499	253 581 8949	jandmin@gmail.com
1219	유진제일한국학교(교회)	주시에틀(총)	한국학교	미국		2335 Riverview St. Eugene, OR 97403	541 743 3283	wanggom@gmail.com
1220	유진중앙한국학교(교회)	주시에틀(총)	한국학교	미국		3360 Game Farm Rd. Springfield, OR 97477	541 741 9649	byungjun48@hotmail.com
1221	유진한국학교(개인)	주시에틀(총)	한국학교	미국		1600 Taney St. Eugene, OR 97402	1-541-515-2947	eugenekoreanschool@gmail.com
1222	코벌리스한국학교(기타)	주시에틀(총)	한국학교	미국		1736 NW Dixon St, Corvallis OR97330	541 760 8201	hyun.kpcor@gmail.com
1223	코벌리스한인교회한국학교	주시에틀(총)	한국학교	미국		1625 NW Grant Ave. Corvallis, OR 97330	1-541-753-9643	jungmyu@hotmail.com
1224	큰빛한국학교(교회)	주시에틀(총)	한국학교	미국		7206 Meadow Park Rd W Lakewood WA 98499	253-359-5117	seoungyoo317@gmail.com
1225	타코마갈리탄한국학교(개인)	주시에틀(총)	한국학교	미국		11116 Military Rd. Lakewood, WA 98498	253 589 0882	psn3209409@gmail.com
1226	타코마삼일한국학교(성일교회)	주시에틀(총)	한국학교	미국		7461 South Verde Street, Tacoma, WA 98409, USA	1 253 565 1069	ehjiya@gmail.com
1227	타코마세광한국학교(교회)	주시에틀(총)	한국학교	미국		9702 E. B St. Tacoma, WA 98445	253 620 2350	yun8457@hanmail.net
1228	타코마연합성로 교회(성광교회)	주시에틀(총)	한국학교	미국		720 121st. St. E Tacoma, WA 98445	253 537 2246	overflowing21@gmail.com
1229	타코마제일한국교회(성광교회)	주시에틀(총)	한국학교	미국		1328 So 84th St. Tacoma, WA98444	253 230 3402	khanman9@comcast.net
1230	타코마한국학교(타코마중앙성교회)	주시에틀(총)	한국학교	미국		8001 Pine St. So Lakewood, WA 98499	253 589 8900	office@tcp.org
1231	트라이스티제일한국교회 한국학교(개인)	주시에틀(총)	한국학교	미국		805 Bentonst. Richland, WA99352	509 591 7004	leesw68@hanmail.net
1232	페터블레이통한국학교(개인)	주시에틀(총)	한국학교	미국		P.O BOX 3923 Federal Way WA98063	206 679 8228	admin@ksfederalway.org
1233	평안한국학교(교회)	주시에틀(총)	한국학교	미국		Pyung An Presbyterian Church 526 12Th St SE, Auburn, WA 98002	1-253-508-1112	vision2kang@yahoo.com
1234	포트랜드영화교회한국학교(교회)	주시에틀(총)	한국학교	미국		11265 SW CABOT ST BEAVERTON ,OR 97005	503 841 0577	junkyuu@hotmail.com
1235	푸른초장한국학교(성로교회)	주시에틀(총)	한국학교	미국		3010 s 66th Tacoma WA 98409	253 473 6860	jungja82@gmail.com
1236	IPW한국학교(개인)	주시카고(총)	한국학교	미국		2101 E. Coliseum Blvd. Foort wayne IN46805	1-260-481-6620	htedpark@hotmail.com
1237	가나인한국학교(가나인성교회)	주시카고(총)	한국학교	미국		1250 Raddlife Rd Buffalo Grove, IL 60089	1-224-558-0061	hyunypoon1987@gmail.com
1238	갈보리한국학교(가갈보리성교회)	주시카고(총)	한국학교	미국		704 McHenry Rd. Wheeling,IL 60089 USA	1-847-459-3080	icalvayks@gmail.com
1239	굿뉴스한국학교(교회)	주시카고(총)	한국학교	미국		1181 Harding Ave. Rochester, Hills, MI 48307	248 608 1409	detroit@yusa.org
1240	그랜드레피즈은행한국학교(은행레피교회)	주시카고(총)	한국학교	미국		1970 Jefferson Ave SE, GrandRapids, MI 49507 U.S.A.	616 652 3669	shjooe@hotmail.com
1241	그랜드레피즈한국 문화학교	주시카고(총)	한국학교	미국		2445 28th St. SW Wyoming, MI 49519	616 993 8311	jody_dodge@spartanstores.com
1242	그랜드폭스한국학교(개인)	주시카고(총)	한국학교	미국		First Presbyterian Church, 5555 South Washington Street, Grand Forks, ND 59201	1-319-321-6080	eyoun0209@gmail.com
1243	그레이스부궁화한국학교(그레이스교회)	주시카고(총)	한국학교	미국		4000 Capitol Dr. Wheeling IL 60090	1-847-791-3393	ckchcha@gmail.com
1244	기쁜소식미네아폴리스 한국학교 (교회)	주시카고(총)	한국학교	미국		3000 West Broadway Ave Minneapolis MN 55411	612 354 3909	sjcho0691@daum.net
1245	나일스한국학교(데이비트인성교회)	주시카고(총)	한국학교	미국		8257 Harrison st. Niles, IL 60714	1-847-966-5510	kyoung.kim@hotmail.com
1246	네브라스카한국교회(오마하인성교회)	주시카고(총)	한국학교	미국		14015 Q st. Omaha, NE 68137	1-417-353-9780	kim.halla@hotmail.com
1247	네이퍼빌엘린한국학교(국제퍼드교회)	주시카고(총)	한국학교	미국		2200 Ridge Ave, Aurora, IL 60504	1-630-800-7774	worshipernurse@hotmail.com
1248	네이퍼빌한인연합교회(교회한국학교(교회)	주시카고(총)	한국학교	미국		2403 W. Diehl Rd. Naperville, IL 60563	1-630-904-9191	worshipernusc@hotmail.com
1249	네이퍼빌한국학교(교회)	주시카고(총)	한국학교	미국		23W550 Hobson Rd. Naperville, IL	1-630-778-0101	shiny1@hotmail.com
1250	노스웨스트한국학교(노스웨스트성교회)	주시카고(총)	한국학교	미국		301 Ridge Ave. EIL Grove Village IL 60007	1847-228-0008	adrewkim@gmail.com

1251	노스펠드한국학교(개원)	미국	9930 Capitol Dr. Wheeling IL 60090	1-847-942-7661	choonkangyook@hotmail.com
1252	능학한글예능교실(나비농학장려교회)	미국	8501 Montgomery Rd. Cincinnati, OH 45236 USA	1-513-382-1421	vicky1016@hanmail.net
1253	대건한국학교(시카고성대(가장성당)	미국	1275 N. Arlington Hts. Rd. Itasca IL 60143	1-630-250-0576	khj0317@gmail.com
1254	데이턴한국학교(개원)	미국	2675 Galewood St. Kettering OH45420	1-937-294-2018	michellekmoon@gmail.com
1255	디트로이트세종학교(세종학교이사회)	미국	P.O. Box 250632 Franklin . M48025	248 767 4924	sunmy@hotmail.com
1256	디트로이트연합교회(세종학교(개원)	미국	42693 Dequindre Rd Troy MI 48065	248 210 6496	memomaniac@yahoo.com
1257	디트로이트한국 문화학교(디트로이트연합장려교회)	미국	27075 West Nile Mile. Rd. Southfield, MI 48033, USA	248 356 4488	beautysue5957@yahoo.com
1258	래피드스시티한국학교(개원)	미국	629 Kansas city St. Rapid City, SD 57701	605 209 9633	rapidcitykorean@hotmail.com
1259	렉싱턴포토 한국학교(개원)	미국	1075 Ashgrove Rd Nicolaville KY 40356	1-859-327-4184	kh56625@gmail.com
1260	렉싱턴한국학교(렉싱턴한국학교이사회)	미국	333 Redding Rd. Lexington, KY 40517	1-412-916-7619	joyer72@gmail.com
1261	로렌스한국학교	미국	445 Lyon st. Lawrence. KS 66044	1-785-764-6741	jylee@ku.edu
1262	로체스터한국학교(개원)	미국	3004 E Frontage Rd. Rochester, MN 55902	507 286 8466	parkinshtule@yahoo.com
1263	루이빌한국학교(켄터키아나한인회)	미국	707 st. John Rd. Elizabethtown, KY 42701	1-270-872-9203	hannatyun@gmail.com
1264	리틀올리비아한국학교(개원)	미국	2241 white oak dr. northbrook, IL 60062	1-847-361-0856	choonkangyook@hotmail.com
1265	링컨코리안행커스쿨(시카고대사관)	미국	7330 S18th Lincoln, NE 68512	1-402-328-8840	Haesuk7330@yahoo.com
1266	마이애미벨리한국학교(한인은행교회)	미국	2661 Harshman Rd Dayton OH 45424	1-937-245-1807	sanghee7@gmail.com
1267	매디슨한국학교(매디슨한인장로교회)	미국	6906 Colony Dr. Madison, WI, USA, 53717	608 829 0067	msh8448@hotmail.com
1268	맨해튼한국학교(맨해튼한인교회)	미국	511 Westview Dr. Manhattan, KS 66502	1-785-537-0250	plc702@gmail.com
1269	만스한국학교(GG Munster Church)	미국	8001 Euclid Ave. Munster IN 46321	1-219-689-4798	pikemikki@gmail.com
1270	만시한국학교(만시제일장로교회)	미국	1400 .W. Riverside Ave. mericie IN 47303	1-765-289-4431	jhong@bsu.edu
1271	매콤한국문화학교(한인교회)	미국	1212 W. Calhoun St. Macomb, IL 61455	1-309-224-6420	annie04@gmail.com
1272	맨케이토한국학교(교회)	미국	501 S. 2nd Street, Mankato MN 56001	213 820 6777	pakk@mnsu.edu
1273	미네소타한국학교(미네소타주교인)	미국	P.O. Box 8094. ST PAUL MN55108	1-612-466-0061	korean.institute.mn@gmail.com
1274	미네소타대건한국학교(교회)	미국	1850 Mississippi River Blvd S. St. Paul , MN 55116	651 248 3436	jiyoung.1129@gmail.com
1275	미네소타한인문화학교(미네소타한인회)	미국	1331 County road d circle e. Vadnais Heights, MN 55109	1-651-440-9192	contact@mnkorea.org
1276	미들랜드한국학교(개원)	미국	Midland Evangelical Free Church 7221 N Jefferson Rd Midland, MI 48642	917 923 7758	choi8002@hotmail.com
1277	미시간한국학교(미시간한인장로교회)	미국	30487 farmington Rd. formington Hills, M48334	248 992 9960	kpcmksschool@outlook.com
1278	미주리중앙한국학교(개원)	미국	105 SE 421st. Rd Warrensburg, MO 64093	1-636-429-6511	knwpreach@hanmail.net
1279	밀워키한국학교(밀워키한인교회)	미국	2020 E. Drexel Ave. Oak Creek. WI 53154, USA	1-414-418-8924	ssunzoo@gmail.com
1280	밀워키한인교회(밀워키한국학교(교회)	미국	11840 W. Layton ave. Greenfield WI 53228	414-529-1811	kobaplistchurch@hotmail.com
1281	복음한국학교(복음연합장리교회)	미국	717 Highway 7 Hopkins, MN 55307	615 500 4226	mkeunco@hotmail.com
1282	복음한국학교(복음장로교회)	미국	210 S. Pum Grove Rd. Schaumburg IL 60013	1-847-352-0157	Chosharon70@gmail.com
1283	볼타한국학교(개원)	미국	4360 W Montrose, Ave Chicago. IL60641 USA	1-773-286-1551	bultakoreanschool@gmail.com
1284	블루밍턴한국학교	미국	1121 S. Lincoln Street, Bloomington, Indiana 47401	(812) 955-0720	koreanschoolbloomington@gmail.com
1285	블루밍턴노만한국학교(BN한인교회)	미국	213 S. Grove St. Normal, IL 61761	1-309-438-2780	jychang@ilstu.edu
1286	사랑의교회(가이퍼한국학교(교회)	미국	5501 university Ave, Madison WI 53719	608-845-3665	younniekoh@gmail.com
1287	세소망언어학교(Canton Korean UMC)	미국	2240 E 106th Street, Carmel, IN46032	1-317-818-9191	ieunjong@hanmail.net
1288	셋별한국학교(교회)	미국	1020 E 101St. Indianapolis, IN 46280	1-317-848-4339	thomasykim@aol.com
1289	삼버그침례교회한국학교(교회)	미국	316 N. Springsingsuth Rd.Schaumburg 60194	1-847-877-5667	jaishimnara@hanmail.net
1290	삼버그한국학교(개원)	미국	10 S. Walnut Lane Schaumburg, IL 60193	1-847-534-2826	1625mihee@naver.com
1291	삼배인-아버나한글학교(C한인장로교회)	미국	608 W. Green St. Urbana, IL 61801	1-217-621-9407	sunnyobcho@gmail.com
1292	서부한국학교(연인사부교회)	미국	29W376 Butterfield Rd. Warrenville IL 60555	1-630-393-3385	joyfuljeelung@gmail.com
1293	성모주영한국학교	미국	5700 college rd. Lisle IL. 60532(메니딕 팀 대학 내)	1-630-794-0203	iloveolkm@gmail.com
1294	세인트루이스한국학교(한인회)	미국	11032 Manchester Rd. Kirkwood, MO 63122	1-314-560-9479	jsim@wustl.edu
1295	세종한국학교(개원)	미국	1266 N. Northwest Highway Park Ridge IL 60068	1-614-204-9401	olkyong918@msn.com
1296	세종한국학교(개원)	미국	200 West Franklin Street Centerville, OH 45040	1-937-432-9777	jaynoh2@gmail.com
1297	샌타발한국학교(개원)	미국	5709 W 40TH ST.SIOUX FALLS,SD 57106	1-605-371-2498	freelj@gmail.com
1298	수폴스한국학교(수폴스-한인장로교회)	미국	4216 S. Charistone Ave. Springfield, MO 65804	1-417-883-4248	Hesed-park@hanmail.net
1299	스프링필드한국 문화학교(침례랜드한인장로교회)	미국	W1700 Pogramt Road Appleton, WI 54913	1-920-687-9191	michellebellmore@gmail.com
1300	시온한국어학교	미국	4113 N Kedvale Av chicago IL. 60641	1-773-817-8469	parangseoyo@yahoo.com
1301	시카고순교자전주교 한국학교 (성당)	미국	1540 Greenwood R8. Gknview IL 60025	1-847-208-5625	Pkm79@hotmail.com
1302	시카고인약자(성서특별학교(개원)	미국	5909 N. Rogers Ave. Chicago, IL 60646	1-773-283-3377	stv331@hotmail.com
1303	시카고연합한국학교(교회)	미국			

1304	신시내티매디슨빌한국학교(매디슨빌연합감리교회)	주사키고(총)	한국학교	미국		6130 Madison Rd, Cincinnati 45227	1-513-271-1434	sujiym@gmail.com
1305	신시내티한국학교(개인회)	주사키고(총)	한국학교	미국		4829 Myrtle AveCincinnati OH 45242	1-513-400-9446	jrnkin222@gmail.com
1306	신시내티한인장로교회한국학교(교회)	주사키고(총)	한국학교	미국		Korean Presbyterian Church Korean School, 210 Parkway Ave., Cincinnati OH 45216	1-513-489-6916	Yg2005@gmail.com
1307	아가페침례교회한국학교(교회)	주사키고(총)	한국학교	미국		Agape Baptist Church Korean School, 87 Tulip Lane Riverside, OH 45459	937 432 2419	leesocks@hotmail.com
1308	아이오와시티한국학교(한인연합)	주사키고(총)	한국학교	미국		1715 Mormon Trek Blvd., Iowa City, IA 52246	1-319-400-7157	byung.y.yang@gmail.com
1309	아이타스키한국학교(매디슨교회)	주사키고(총)	한국학교	미국		1149 W. Bloomingdale Rd.Hasca, IL 60143	1-630-995-2352	debbiem@hotmail.com
1310	앤드류스한국학교(학교)	주사키고(총)	한국학교	미국		8691 US 31 Berrien Springs, MI 49103	269 861 6641	oracle1440@gmail.com
1311	앤아버한국학교	주사키고(총)	한국학교	미국		P.O. Box 8435 Ann Arbor, MI 48107 USA	1-9734 973 1830	ksorfa@yahoo.com
1312	앤아버한인연합감리교회 한국학교 (교회)	주사키고(총)	한국학교	미국		1528 Franklin St Ann Arbor, MI 48103	734-239-2515	yunahs@umich.edu
1313	애버그린한국학교(아버그린장로교회)	주사키고(총)	한국학교	미국		196 Highland Ave, Wheeling, IL 60090	1-847-537-4449	jhnmail@naver.com
1314	에임스한국학교(에임스교회)	주사키고(총)	한국학교	미국		6147 US Highway 69	909-538-1807	ameskoreanschool@gmail.com
1315	에투스한국학교(개인)	주사키고(총)	한국학교	미국		Athens Korean United Methodist Church, 2 South College St. Athens OH 45701	740 447 8516	timha73@gmail.com
1316	영스타운한국학교(영스타운연합감리)	주사키고(총)	한국학교	미국		The Korean School of youngstown 1609 5th Ave. Youngstown, OH 44504	724 866 7477	ham290@hanmail.net
1317	우리한국학교(총교대)	주사키고(총)	한국학교	미국		21177 Halsted Rd, Northville, MI 48167	1-248 442 9026	fsunner@gmail.com
1318	위티타기나다라한국학교(위티타장로교회)	주사키고(총)	한국학교	미국		9736 E Chamberline Wichita, KS 67206	1-316-440-7550	Sungmibang70@gmail.com
1319	위티타한인장로교회한국학교(교회)	주사키고(총)	한국학교	미국		8035 E. Gilbert Wichita KS 67207	1-316-652-9631	jihyunkim@wichtaimmigration.com
1320	은혜한국학교(개인)	주사키고(총)	한국학교	미국		54885 Elder Road, Mishawaka, IN 46545	1-574-344-1397	tk104@my.fsu.edu
1321	일리나한국학교(남부시카고한인연합감리교회)	주사키고(총)	한국학교	미국		19320 S. Kedzie Ave, Flossmoor, IL 60422	1-708-799-0001	sangjinhkang@gmail.com
1322	임마누엘한국학교(학교)	주사키고(총)	한국학교	미국		401 N. Blackhawk Ave. Madison , WI 53705	608-772-2505	kooby2@gmail.com
1323	제일사랑교회한국학교(교회)	주사키고(총)	한국학교	미국		127 E. Avon Rd. Rochester Hills, MI 48307	248 210 3709	danielban@comcast.net
1324	제일연합한국학교(강리교회)	주사키고(총)	한국학교	미국		655 E Hintz Rd. Wheeling, IL 60090	1-224-489-8288	hsakin@hotmail.com
1325	제일장로교회한국학교(교회)	주사키고(총)	한국학교	미국		205 South St. PC Box 1259 Nixa, MO 65714	1-417-725-2300	juheonhyu@hotmail.com
1326	제일한국학교(일한인연합)	주사키고(총)	한국학교	미국		10240 E 21st. Indianapolis IN 46229	1-317-894-4456	sudupark@gmail.com
1327	제리힐한국학교(제리힐침례교회)	주사키고(총)	한국학교	미국		3926 Fernwald Dr. Beaverdeek, OH 45440	1 937 426 6471	khji13@gmail.com
1328	칼라미주한국학교(개인회)	주사키고(총)	한국학교	미국		109 Mission Dr., Vicksburg, MI 49097	1-269-599-5076	Junoh3@gmail.com
1329	켄사스한인장로교회한국학교(교회)	주사키고(총)	한국학교	미국		2002 S 51st Kansas City KS 66106	1-913-236-3308	estherljanguk@gmail.com
1330	켄사스한국학교(개인)	주사키고(총)	한국학교	미국		8841 Glenwood st Overland Park, KS 66212	1-317-437-3510	klea@kcckoreanschool.org
1331	케노사한국학교(교회)	주사키고(총)	한국학교	미국		5410 sheridan Rd. Kenosha, WI 53140	262 857 2187	mhkangkwak@hotmail.com
1332	콜럼버스한국학교(한인교회)	주사키고(총)	한국학교	미국		2825 Snouffer Rd.Columbus, Ohio 43235, USA	1-614-940-0319	ejung.kcc@gmail.com
1333	콜럼버스한국학교(교회)	주사키고(총)	한국학교	미국		3601 1-70 Dr.NW columbia Mo65202	1-573-446-6036	Ohae11116@hotmail.com
1334	콜리블랜드한국학교(한인회)	주사키고(총)	한국학교	미국		4839 Pearl Road Cleveland, Ohio 44109	216 689 2999	ksbjno@gmail.com
1335	콜리블랜드KCPC한국학교(KCPC)	주사키고(총)	한국학교	미국		8220 Brecksville Rd, Brecksville, OH44141	440 838 1066	dlitto-town@hanmail.net
1336	테라볼한국학교(한인회)	주사키고(총)	한국학교	미국		Bayh College of Education, Indiana State University,Terre Haute, IN 47809	1-812-237-7892	Ypark4@indstate.edu
1337	토피아한국학교(개인)	주사키고(총)	한국학교	미국		7010 SE Beryton Rd, Topeka, KS 66409	1-785-783-4456	sungkyukwak@washburn.edu
1338	톨리도한국학교(한인회)	주사키고(총)	한국학교	미국		3225 Markway, Toledo, OH 43606	419 537 8779	yjnkng@nsn.com
1339	퍼듀한국학교(퍼듀한인장로교회)	주사키고(총)	한국학교	미국		4505 State Road 26West Lafayette, IN 47906	1-765-807-2577	kim929@purdue.edu
1340	벨포스한국학교(개인)	주사키고(총)	한국학교	미국		201 W. State Hwy, NN, Ozark MO. 65721	1-417-485-8291	JH489s@gmail.com
1341	피오리안한국학교(피오리아한인장로교회)	주사키고(총)	한국학교	미국		7910 N Ford Rd. Ednards, IL 61528	1-309-683-8556	solderek@gmail.com
1342	하나로한국학교(개인)	주사키고(총)	한국학교	미국		1250 E Golf Rd. Des Plaines IL 60016	1-773-633-8559	WhiteLove8914@hotmail.com
1343	허랑한국학교(한인침례교회)	주사키고(총)	한국학교	미국		10125 E. 30th St. Indianapolis, IN 46229	317 894 1292	gyouu@hotmail.com
1344	하상한국학교(성당)	주사키고(총)	한국학교	미국		675 Durselyn, Des Plaines, IL 60016	1-224-306-8331	haangkoreaneu@gmail.com
1345	하이드한국학교(한인교회)	주사키고(총)	한국학교	미국		5600 S woodlawn Ave 3. chicago IL 60637 (Hyde Park Union Church, 3층)	1-773-829-6264	hydeparkkalschool@gmail.com
1346	한국사영토학교	주사키고(총)	한국학교	미국		1500 W. Algonquin Rd. Hoffman EST IL 60192	1-847-845-4238	ghaeun@yahoo.com
1347	한국학교나랏말씀(미네소타한인장로교회)	주사키고(총)	한국학교	미국		5840 Humboldt Ave. N Brooklyn Center, MN 55430	1-612-568-4692	kiskpm@gmail.com
1348	한미연합한국교(미시간주립대 한국학생회)	주사키고(총)	한국학교	미국		3027 Trappers Cove Trail, 38, Lansing, MI 48910	517 898 2222	hanmaeums@gmail.com
1349	한빛한국학교(미시안교회)	주사키고(총)	한국학교	미국		29400 CR 10 Elkhart IN 46514	1-574-262-8877	soleed0308@yahoo.co.kr
1350	한인사회복지회한국학교(한인사회복지회)	주사키고(총)	한국학교	미국		4300 N. California Ave Chicago, IL 60618	1-773-583-5501	syon@kacschicago.org
1351	해브론한국학교(교회)	주사키고(총)	한국학교	미국		511 Schoenbeck Rd, Prospect Heights, IL, 60070	1-224-619-6288	yeppt-282@hanmail.net
1352	헬로십교회한국학교(개인)	주사키고(총)	한국학교	미국		8909 Bunkum Rd. Fairview Heights,IL 62208	1-618-397-7117	greatshep@hanmail.net
1353	호산나한국학교(호산나교회)	주사키고(총)	한국학교	미국		5329 chamberlin st Portage MI49002	269 388 4269	soolee@gmail.com
1354	헬로십한국학교(헬로십교회)	주사키고(총)	한국학교	미국		665 Grand Cawnyon st. Hoffman Estates, IL. 60149	1-847-884-0951	hhyun2514@gmail.com
1355	KPCPC연합한국학교(개인)	주애틀랜티(총)	한국학교	미국		2534 Duluth Hwy, Duluth, GA 30097	404 784 0818	misok515@gmail.com
1356	KMCC대전한국학교(개인)	주애틀랜티(총)	한국학교	미국		6003 Buford Hwy, Doraville, GA30340	770 455 1380	kmccga.daegonkoreanschool@gmail.com

1357	NC그린빌한국학교(교회)	주애를 센터(총)	한국학교	미국		1101 S. Elm. ST, Greenville NC 27858	252 768 1240	jkim16@liberty.edu
1358	SMD한글학교(개인)	주애를 센터(총)	한국학교	미국		3415 Smithtown Rd, Suwanee GA 30024U.S.A.	1-687-373-7358	jhahn92107@gmail.com
1359	게인스빌한국학교(유학성모임)	주애를 센터(총)	한국학교	미국		5200 SW 63rd. Blvd. Gainesville FL32608	352 380 0691	gainesvillekoreanschool@gmail.com
1360	구세군한국학교(로렌스빌) (구세군교회)	주애를 센터(총)	한국학교	미국		3455 Sugar loaf Parkway, Lawrenceville GA, 30044	770 540 8436	mrkeek@gmail.com
1361	그린빌 한국문화원	주애를 센터(총)	한국학교	미국		2176 E. Coleman Rd. Greer, SC29650	1-864-414-5838	yoont1213@aol.com
1362	그린빌정교회(한글학교(개인)	주애를 센터(총)	한국학교	미국		315 Hillcrest Dr Greer, SC 29651	1-864-525-7361	seungheonlee@gmail.com
1363	그린빌한국학교(그린빌독립장로교회)	주애를 센터(총)	한국학교	미국		123 W. McElhaney Rd, Taylors SC 29687	864 801 3878	shan315@gmail.com
1364	그린스보로통합한국학교(개인)	주애를 센터(총)	한국학교	미국		4713 West Gate City Blvd., Greensboro, NC 27407	336 340 8066	gskoreanschool@gmail.com
1365	기쁜소식한글학교(개인)	주애를 센터(총)	한국학교	미국		11000 Rages Circle, Johns Creek, GA 30097	404 542 6735	rokjay73@hotmail.com
1366	꿈나무한글학교(개인)	주애를 센터(총)	한국학교	미국		7565 Macon Rd., Memphis, TN38018	1-901-292-0430	hjinlab@hotmail.com
1367	낙스빌한글학교(개인)	주애를 센터(총)	한국학교	미국		108 Farlow Dr. Knoxville, TN37934	865 675 2065	keoniheekim@gmail.com
1368	내쉬빌한국학교(통합(한인회)	주애를 센터(총)	한국학교	미국		240 Tusculum Rd. Antioch , TN 37013	615 594 3342	jseo67@gmail.com
1369	네티어스는 나무한글학교(아들만타한인교회)	주애를 센터(총)	한국학교	미국		3205 pleasant hill RD Duluth GA 30097	404 665 6693	tpskoreanschool@yahoo.com
1370	뉴욕한글학교	주애를 센터(총)	한국학교	미국		301 S.Olive Ave, WPB, FL33401	561 651 1198	ljb4360@daum.net
1371	데이토나저한글학교(정례교회)	주애를 센터(총)	한국학교	미국		316 Church St., Port Orange, FL 32127	386 235 7485	tamuning@hotmail.com
1372	디모데한국학교(개인)	주애를 센터(총)	한국학교	미국		3619 McKee Rd, charlotte NC28270	704 839 6544	timothy.k.s.nc@gmail.com
1373	라그란저한국학교(새하늘정례교회)	주애를 센터(총)	한국학교	미국		100 Broad Street LaGrange, GA 30240	706 443 4079	inwhanpark@gmail.com
1374	할리버전한글학교(개인)	주애를 센터(총)	한국학교	미국		9130 Bail, Eywick RdRaleigh, NC 27615	919 389 7482	lovej2020@yahoo.co.kr
1375	마이애미온누리한국학교(개인)	주애를 센터(총)	한국학교	미국		7410 Sunset Dr. Miami, FL 33143	786 374 7336	mscalab@gmail.com
1376	마이애미김리교회한국학교(개인)	주애를 센터(총)	한국학교	미국		2917 NW 91Ave #203 Coral Springs, FL33065	1-954-242-1010	masterjay@gmail.com
1377	마이애미한인장로교회한국학교(교회)	주애를 센터(총)	한국학교	미국		9730 Stirling Rd. cooper city FL 33024	954 396 6226	mykim0827@gmail.com
1378	메이전한국 문화학교(메이전한인장로교회)	주애를 센터(총)	한국학교	미국		1522 Anthony Rd Macon GA 31206	478 501 0929	osbok@hotmail.com
1379	멜버스-세종한글학교(개인)	주애를 센터(총)	한국학교	미국		10611 collievile rd. collievile,TN 38017	1-901-861-6455	sandykim1009@yahoo.com
1380	멜버스-에베한글학교(개인)	주애를 센터(총)	한국학교	미국		6413 Quince Rd Memphis TN 38119	1-901-457-7669	yeed@naver.com
1381	멜버스한국학교(개인)	주애를 센터(총)	한국학교	미국		9650 EShelby Drive Collie, TN 38017	901 755 5737	chichuno@hotmail.com
1382	모빌한국학교(모빌티내선정례교회)	주애를 센터(총)	한국학교	미국		5651 Cottage Hill Rd. Mobile AL 36609	1-813-787-6005	kbc5651@gmail.com
1383	몽고메리한국학교	주애를 센터(총)	한국학교	미국		1501 Parkview driver south Montgomery AL	334-224-0545	guguduck@yahoo.co.kr
1384	발도스타한글학교(개인)	주애를 센터(총)	한국학교	미국		5079 Bemiss road, Valdosta, GA 31605	1-812-249-3163	daekim@valdosta.edu
1385	버밍햄장로교회한국학교(개인)	주애를 센터(총)	한국학교	미국		7814 Helena Road Pellham, AL 35124	205 566 2770	happyangje741@hanmail.net
1386	버밍햄한국학교(개인)	주애를 센터(총)	한국학교	미국		759 Valley St. Birmingham, AL 35226	205-837-7366	youngyud@hanmail.net
1387	베니스한인교회 한국학교	주애를 센터(총)	한국학교	미국		3655 E. Venice Ave. Venice, FA34292	941-488-4964	islee2020@gmail.com
1388	베다니한국 문화학교(개인)	주애를 센터(총)	한국학교	미국		4644 Sandypalms Rd. Marietta, GA 30066 USA	770 643 1459	bethanykschool@gmail.com
1389	복알라바한국학교(이사회)	주애를 센터(총)	한국학교	미국		207 OVERBROOK DR. Madison, AL 35758	1-256-289-1539	longda13@hanmail.net
1390	비전복음한글학교	주애를 센터(총)	한국학교	미국		2860 Buford Hwy Duluth, GA 30096	678 770 7294	pauljckim@gmail.com
1391	사랑의한국학교(아거스타한인김리교회)	주애를 센터(총)	한국학교	미국		2641 Barton Chapel Rd. AUGUSTA GA 30906	706 790 8442	beautifulinid4@msn.com
1392	사바나한글학교(개인)	주애를 센터(총)	한국학교	미국		7220 Coastal Hwy175, Richmond Hill, GA 31324, USA	912 249 9414	ohsundad@yahoo.com
1393	세상영한글학교(개인)	주애를 센터(총)	한국학교	미국		50008 Pineville-Matthews Rd, Charlotte, NC28226	1-913-515-8733	ucyki@hmn21.com
1394	세순한글학교(개인)	주애를 센터(총)	한국학교	미국		4240 winder Highway f10 wery Brach Ga30024	404 916 6764	Sungepark@bellsouth.net
1395	세한한글학교(개인)	주애를 센터(총)	한국학교	미국		3385 Kimball Bldgde RD. Alpharetta GA 30022	770 619 5340	hwssam@gmail.com
1396	샘물장로교회한글학교(교회)	주애를 센터(총)	한국학교	미국		2140 Lawrenceville-Suwanee Rd. Suwanee, GA 30024	404 643 1643	sanmul.korean@gmail.com
1397	삼척백병한글학교(개인)	주애를 센터(총)	한국학교	미국		7121 Dalta Dr, Charlotte NC28215	215 720 5002	diagmldud81@gmail.com
1398	삼기논성교회부속한글학교(교회)	주애를 센터(총)	한국학교	미국		2405 Djanjo Dr. orlando FL 32810	407 509 1866	jaeleedchist@hotmail.com
1399	성악한글학교(성악장로교회)	주애를 센터(총)	한국학교	미국		2100 Sandy, Plains Marietta, GA 30066	1-770-465-4777	kimhyun4913 @gmail.com
1400	소망한글학교(개인)	주애를 센터(총)	한국학교	미국		3671 Smithtown Road, Suwanee, GA 30024	1-770-876-3684	parkmoxa@yahoo.com
1401	소피아마리아메이한글학교	주애를 센터(총)	한국학교	미국		3600 sw 32nd Blvd. Hollywood FL 33023	954 397 9585	applebee7204@gmail.com
1402	슈가로프한글학교(한인교회)	주애를 센터(총)	한국학교	미국		1664 old Peachtree Rd. suwanee, GA30024	770-934-9397	pastorcho@sugarloafchurch.org
1403	시온한글학교(교회)	주애를 센터(총)	한국학교	미국		3258 Duluth Hwy 120, Duluth, GA 30096	770 495 8020	sharonh58@gmail.com
1404	실로암한국학교(개인)	주애를 센터(총)	한국학교	미국		1870 w11000 Tarail parkway Norcross GA 30093	1-770-638-1600	kwisoonoh@yahoo.com
1405	뽕피희망의한국학교(뽕피장로교회)	주애를 센터(총)	한국학교	미국		7320 44th St. N. Pinellas Park, FL 33781	727 547 5454	fallinginyou@hotmail.com
1406	알라바마제임한글학교(교회)	주애를 센터(총)	한국학교	미국		4922 Rucker Blvd Enterprise AL 36330	1-334-393-2023	sobbs@hotmail.com
1407	양파오메가한글학교	주애를 센터(총)	한국학교	미국		1135 CHTAM ROAD BUFOD GA 30518	678-200-6223	ghh6@naver.com
1408	애쉬빌연변한글학교(개인)	주애를 센터(총)	한국학교	미국		2905 N Rugby rd. Hendersoville, NC 28791	1-213-268-4218	jibulara@hanmail.net
1409	애를런터중교회한글학교(교회)	주애를 센터(총)	한국학교	미국		4011chawblee Dunwoody Rd chamblee GA 30341	770 457 1998	antsoojin@gmail.com

1410	에틀렌타(후루튼한국학교(학교))	주애틀랜타(총)	한국학교	미국		401 Main St. Suwanee, GA 30024	770 271 3422	kangby@hotmail.com
1411	에틀렌타(세교회한국학교(개인))	주애틀랜타(총)	한국학교	미국		2845 Anwiler Rd Atlanta GA 30360	770 447 6663	yoonthokanga@gmail.com
1412	에틀렌타(한국학교(기타))	주애틀랜타(총)	한국학교	미국		3460 Summit Ridge Pkwy. Suite 302 Duluth, GA 30096	770 495 1901	atlantakoreanschool@gmail.com
1413	아거스타토오한글학교(아거스타한인장로교회)	주애틀랜타(총)	한국학교	미국		2992 Glenn Hills Dr. Augusta, GA 30906	706 790 4702	turtleroom@hotmail.com
1414	에덴스(침례교회한글학교(개인))	주애틀랜타(총)	한국학교	미국		2131 Relth Jackson Rd. Bogart, GA 30622	706 810 0040	djpark@gmail.com
1415	에덴스(한국 문화학교(에덴스한인장로교회))	주애틀랜타(총)	한국학교	미국		2925 Barnett Shoals Rd. GA 30605	706 224 3342	jaihooneun@gmail.com
1416	엔트프라이즈한글학교(개인)	주애틀랜타(총)	한국학교	미국		3351 Lynn Rd. Enterprise,AL 36330	1-334-475-9933	Joel0622@gmail.com
1417	영광한국학교(개인)	주애틀랜타(총)	한국학교	미국		4300 S. Lee St. Buford, GA 30518	1-678-770-5007	4thehappy memories@gmail.com
1418	올랜도(장로한국학교(개인))	주애틀랜타(총)	한국학교	미국	올란도	3800 lake underhill rd. Orlando, FL32803	1-407-405-0377	Bae712@gmail.com
1419	올랜도(무지개한글학교(올랜도장로성도교회))	주애틀랜타(총)	한국학교	미국		2135 Sand Lake Road Longwood, FL 32779	407 913 4147	msk9901@efl.rr.com
1420	올랜도(성당한글학교(개인))	주애틀랜타(총)	한국학교	미국		1518 Muriel St. Orlando, FL 30807	321 287 7110	colaleemp@gmail.com
1421	올랜도(이름다운한국학교(교회))	주애틀랜타(총)	한국학교	미국		7850 Bates Rd. Orlando FL 32708	407 731 9457	unjoon@hannal.net
1422	올랜도(한글학교(올랜도버전교회))	주애틀랜타(총)	한국학교	미국		16796 EDavenport Rd. Winter Garden FL 34787 USA	407 654 3908	finders80@yahoo.com
1423	올랜도(한글아카데미(기타))	주애틀랜타(총)	한국학교	미국		3164 Krosty Pine Ave, Winter Park, FL 32729	1-407-456-0470	hyang1970@gmail.com
1424	윌러비(스승복음교회한글학교(교회))	주애틀랜타(총)	한국학교	미국		105 Wilson Ave. Warrent Roolsn GA. 31093	478 654 6129	changbt2002@yahoo.co.kr
1425	윌밍턴(한국학교(한인장로교회))	주애틀랜타(총)	한국학교	미국		231 Englewood Dr, Wilmington, NC 28409	1-910-799-6645	Winter2oh@gmail.com
1426	임마누엘(한글학교(개인))	주애틀랜타(총)	한국학교	미국		945 old canton Rd. Marietta GA 30068	1-770-575-1366	miyocho@gmail.com
1427	제슨빌(새한국학교(배영장로교회))	주애틀랜타(총)	한국학교	미국		10153 Old StAugustine Rd. Jacksonville, FL 32259	347 387 4749	perdelight2006@yahoo.com
1428	제슨빌(시온한국학교(개인))	주애틀랜타(총)	한국학교	미국		2950 Belfort Rd JAX,FL32216	904 718 2992	winggrace@hotmail.com
1429	제슨빌(아미타한국학교(대수침례장교회))	주애틀랜타(총)	한국학교	미국		3202 Atlantic Blvd Jax. FL 32207	904 233 1449	yujiyo@gmail.com
1430	제슨빌(에솔한국학교(개인))	주애틀랜타(총)	한국학교	미국		4335 University Blvd Jacksonville,FL 32216	904 737 2393	sobae@comcast.net
1431	제슨빌(제일한국학교(개인))	주애틀랜타(총)	한국학교	미국		2121 Blanding Blvd Jacksonville, FL 32210	904 384 2121	Shungkim@aol.com
1432	제슨빌(한국학교)	주애틀랜타(총)	한국학교	미국		119 Oil Well Rd Jackson TN 38305	910-216-3524	kboofackson@gmail.com
1433	진스코(적한국학교(기타))	주애틀랜타(총)	한국학교	미국		7830 McGinnis Ferry Rd. Suwanee, Ga 30024	1-770-623-0004	ycdavid@gmail.com
1434	전동사(한글학교(개인))	주애틀랜타(총)	한국학교	미국		900 Beaver Ruin Libum, GA 30047	770 923 5375	nalikm0115@gmail.com
1435	제일한국학교(개인)	주애틀랜타(총)	한국학교	미국		6175 Lawrenceville Hwy. Tucker, GA30084	1-77-934-8282	firstkoreanschool@yahoo.com
1436	치타누가(영림한글학교(개인))	주애틀랜타(총)	한국학교	미국		8159 Standifer Gap Rd. Chattanooga, TN 37421	1-423-645-7910	patrick.kim@chatem.com
1437	치타누가(제일한국학교(개인))	주애틀랜타(총)	한국학교	미국		7025 E Brainerd Rd Chattanooga TN 37421	1-404-936-0494	jebc919@gmail.com
1438	치타누가(테네시한국학교(개인))	주애틀랜타(총)	한국학교	미국		5421 Ringgold Rd. Chattanooga, TN 37412	423 499 8432	rosina621@hotmail.com
1439	제프웰(디블럼한국학교(이사회))	주애틀랜타(총)	한국학교	미국		P.O.Box 644, chapel Hill, NC 27514	1-919-448-5361	chdkschool@gmail.com
1440	커리스(한국학교(개인))	주애틀랜타(총)	한국학교	미국		302 satellite Blvd NE#134 Suwanee, GA 30024	1-334-399-4031	compasskor@gmail.com
1441	윌링엄(스(한글학교(한인교회))	주애틀랜타(총)	한국학교	미국		5301 Sydney Simons Blvd Columbus, GA 31904	706 649 6699	pyr0259@gmail.com
1442	윌링엄(미아한국학교(개인))	주애틀랜타(총)	한국학교	미국		312 Elder's Pond Drive, Columbia SC 29229	310-710-1688	sandyjun@gmail.com
1443	큰나란(한글학교(kc))	주애틀랜타(총)	한국학교	미국		3263 Jack Russell Rm, Lilburn,GA 30047	770 982 0110	EstherLee35@gmail.com
1444	큰사랑한국학교(큰사랑교회)	주애틀랜타(총)	한국학교	미국		3405 A Duluth Park Lane, Duluth GA30096 USA	1-404-483-8667	skimca@gmail.com
1445	클락스(발한글학교(개인))	주애틀랜타(총)	한국학교	미국		2162 Fort Campbell Blvd. dar	931 980 9228	clarksvillegchurch@yahoo.com
1446	클렘슨(한국학교(기타))	주애틀랜타(총)	한국학교	미국		10 Fisher Jenkins Rd. Anderson, SC 29625	1-864-964-0793	ljspia@clernson.edu
1447	클렘슨(한국학교(기타))	주애틀랜타(총)	한국학교	미국		361 Bear Creek Rd E. Tuscaloosa, AL 35405	1-205-349-3215	tyjn.kim@gmail.com
1448	탈라하시(한글학교(개인))	주애틀랜타(총)	한국학교	미국		4225 Crawfordville, Tallahassee, FL 32305	1-850-545-7569	srgw337@gmail.com
1449	템파(로보스(한국학교(개인))	주애틀랜타(총)	한국학교	미국		6400 E. Chelsea St, Tampa, FL 33610	1-813-626-7588	tdbkschool@gmail.com
1450	템파(베이엘교회한글학교(개인))	주애틀랜타(총)	한국학교	미국		19911 Bruce Downs Blvd Tampa FL 33647	1-813-362-4516	coolfish1973@gmail.com
1451	템파(영한한국학교(고(성영의))	주애틀랜타(총)	한국학교	미국		6018 N. Highland Ave. Tampa, FL 33604	1-813-767-8505	jineal@gmail.com
1452	트라이앵글(한국학교(INC(주립대 학생회))	주애틀랜타(총)	한국학교	미국		6001 Creedmoor Rd. Raleigh, NC 27622 P.O.Box 30184 Raleigh, NC 27622-0184	1-919 866 2463	rtptec@gmail.com
1453	포드마이어(스(한글학교(개인))	주애틀랜타(총)	한국학교	미국		2801 Rustic Ln. North Fortmyers FL 33917	239 537 1890	dmollyK1004@gmail.com
1454	푸른동산(한국학교)	주애틀랜타(총)	한국학교	미국		7255 Pershing Ave, Orlando FL 32822	407 340 3166	dp19610415@aol.com
1455	프라이스(한글학교(개인))	주애틀랜타(총)	한국학교	미국		3247 McGinnis Ferry Road, Suwanee, GA 30024	1-678-862-2273	promisakoreanschool@gmail.com
1456	한마음(한국학교(개인))	주애틀랜타(총)	한국학교	미국		3109 Duluth Hwy Duluth, GA30096	1-706-761-0747	sungun1204@yahoo.com
1457	해물학교(회한글학교(학교))	주애틀랜타(총)	한국학교	미국		218 Manchester Rd. Havelock, NC 28532	252 665 0050	eheongsu@hotmail.com
1458	한스빌(한국학교(한스빌장로교회))	주애틀랜타(총)	한국학교	미국		2901 1st street s.w. Huntsville AL 35756	1-256-534-8777	younggaelee@icloud.com
1459	웨잇(비제중한글학교(개인))	주애틀랜타(총)	한국학교	미국		901 Bunce rd. Fayetteville, NC 28314	1-910-916-9700	sejongkrschool@gmail.com
1460	웨잇(빌한글학교(개인))	주애틀랜타(총)	한국학교	미국		4314 Norwick Drive Fayetteville, NC 28314	1-910-964-4485	jkim@uncfusedu
1461	영커리지(한글학교(한인회))	주애틀랜타(총)	한국학교	미국		4807 Northwood. Dr. Arch, AK 99517	907 245 5000	alaskakoreanschool@gmail.com
1462	영린문(한국학교(개인))	주애틀랜타(총)	한국학교	미국		8220 Briarwood St. Anchorage, AK 99518	907 344 6446	kopc@hotmail.com

1463	한인한국학교	주영커리리(총)	한국학교	미국	950 Cawles St #107 Fairbanks AK 99701	907-978-8877	907-978-8877	koreanschoolofguam@outlook.com
1464	관한글학교(광영사관)	주하갓나중장소	한국학교	미국	P.O BOX 7883, Tamuning Guam 96931	167-16888883	167-16888883	bowayd@hammail.net
1465	사이판한글학교(제단이사회)	주하갓나중장소	한국학교	미국	P.O BOX 502947 SAPPAN MP 96950 USA	1 670 235 1370	1 670 235 1370	kumcl650@gmail.com
1466	감람산한학교(개인)	주호봉총무(총)	한국학교	미국	1650 kalakava Ave. Hon HI 96826	808 956 1004	808 956 1004	kimsy810@hotmail.com
1467	마우이한글학교(마우이제일침례교회)	주호봉총무(총)	한국학교	미국	595 Lono ave. Kahului HI 96732	1-808-269-6110	1-808-269-6110	okim@hawaii.edu
1468	무궁화한국학교(종곡단체인)	주호봉총무(총)	한국학교	미국	2434 Nalanieha st Hon, HI 96819	808 842 0533	808 842 0533	Mintchong808@yahoo.com
1469	무왕시한글학교	주호봉총무(총)	한국학교	미국	2420 HalelaauPlace Honolulu Hawaii 96816	1 808 735 7858	1 808 735 7858	cross336@yahoo.com
1470	비전한국학교(개인)	주호봉총무(총)	한국학교	미국	1212 university Ave. 96826	753 8415	753 8415	ksunhee623@gmail.com
1471	사모아한글학교(개인)	주호봉총무(총)	한국학교	미국	P.O. Box 5350 Pago Pago as 96719	684 258 6264	684 258 6264	pnh5478@gmail.com
1472	아이메리침례한글학교(아이메리침례선교교회)	주호봉총무(총)	한국학교	미국	1635 -A Palolo Ave. Honolulu, HI 96814	808 735 0011	808 735 0011	minapetersou@yahoo.com
1473	아이메리침례한글학교(감리교회)	주호봉총무(총)	한국학교	미국	99-101 Lulaina street Aiea, HI 96701	808 488 3018	808 488 3018	ktiae80@gmail.com
1474	인디옥한글학교(기타)	주호봉총무(총)	한국학교	미국	98-612 Moanalua Loop, Aiea HI 96701 USA	1 808 488 7552	1 808 488 7552	miqnonhee39@gmail.com
1475	에덴한글학교(에덴교회)	주호봉총무(총)	한국학교	미국	1053 6th Ave. Honolulu, HI, 96816	808 -739-1004	808 -739-1004	graceekim0709@gmail.com
1476	오사항한글학교(개인)	주호봉총무(총)	한국학교	미국	1680 Kapiolani Blvd, F9 Honolulu HI 96814	1 808 389 0054	1 808 389 0054	Bummoookim@gmail.com
1477	제일사랑한글학교(개인)	주호봉총무(총)	한국학교	미국	822 Colldge st H04H2 96826	808 398 5883	808 398 5883	janckim804@yahoo.com
1478	중앙한글학교(종곡단체)	주호봉총무(총)	한국학교	미국	3516 Pilikino St. Hon96822	808 382 4856	808 382 4856	61barnabas@hammail.net
1479	코나한글학교(기타)	주호봉총무(총)	한국학교	미국	76-4295 Lellani	808 990 5300	808 990 5300	savekinem@hammail.net
1480	하람한국교회(개인)	주호봉총무(총)	한국학교	미국	1832 Liliha St. Honolulu, HI 96817	808 536 3538	808 536 3538	Hckie96822@gmail.com
1481	하와이전주교한글학교(개인)	주호봉총무(총)	한국학교	미국	2949 Kahawai St. Hon HI 96822	808 294 5150	808 294 5150	choi777@gmail.com
1482	하와이(아인)사회한글학교(교회)	주호봉총무(총)	한국학교	미국	1639 Keeaumoku st. Honolulu, HI 96822	1 808 536 7244	1 808 536 7244	soninke91@gmail.com
1483	행복한한국학교(개인)	주호봉총무(총)	한국학교	미국	1502 S.King St. #C Hon, HI 96826	1 808 421 8982	1 808 421 8982	kpcusa@gmail.com
1484	호놀룰루한인문화학교(종교단체)	주호봉총무(총)	한국학교	미국	2122 Mccalf St. Hon, HI 96822	808 947 5252	808 947 5252	Bdkl1960@gmail.com
1485	힐튼한국아학교	주호봉총무(총)	한국학교	미국	868 Uulani St. #110 Hilo, HI96720	1-808-990-9333	1-808-990-9333	Na10004da@yahoo.com
1486	SDA세종한글학교(DFW제일교회)	주황스틴(총)	한국학교	미국	1000 W. Pipeline Rd. Hurst TX 76053 USA	817 247 0754	817 247 0754	newsongkoreanschool@gmail.com
1487	노만한글학교(노만교회)	주황스틴(총)	한국학교	미국	605 E. Robinson. Norman, OK	405 310 6188	405 310 6188	nolajds@gmail.com
1488	뉴송한글학교	주황스틴(총)	한국학교	미국	4220 Fairway Dr. Carrollton, TX 75010	1-214-749-8963	1-214-749-8963	klbcc@yahoo.com
1489	뉴올리언즈한국학교(한인회)	주황스틴(총)	한국학교	미국	3110 Division St. Metairie, LA 70002	1-504-259-6310	1-504-259-6310	snryilkim@gmail.com
1490	다윗한글학교(개인)	주황스틴(총)	한국학교	미국	2400 N Josey Ln, Carrollton, TX 75006	972 512 3839	972 512 3839	Bridgebuilding@hotmail.com
1491	달라스연합한글학교(개인)	주황스틴(총)	한국학교	미국	1855 N. Josey Lane Carrollton, TX 75006	972 245 1419	972 245 1419	lawoffice.wyk@gmail.com
1492	달라스-장빛한글학교(개인)	주황스틴(총)	한국학교	미국	1405 Katy Dr, Irving TX 75061	214 228 2206	214 228 2206	ingunra@yahoo.com
1493	달라스한국학교(학교)	주황스틴(총)	한국학교	미국	11500 N. Stemmons fwy, #155 Dallas, TX 75229	469-396-2980	469-396-2980	dentonaj@gmail.com
1494	달무리한글학교(개인)	주황스틴(총)	한국학교	미국	1708 W Airport Freeway, Irving, TX 75062	972 762 5926	972 762 5926	scootlee04@yahoo.com
1495	덴톤한국학교(개인)	주황스틴(총)	한국학교	미국	2810 N. Locust St. Denton TX 76201	940 595 4556	940 595 4556	soljeong@gmail.com
1496	드로우한글학교(개인)	주황스틴(총)	한국학교	미국	DRAW Acadmy 3920 Stoney Brook Houston TX 77063	832 818 3139	832 818 3139	mose0518@hammail.net
1497	리퍼엿한글학교(개인)	주황스틴(총)	한국학교	미국	219 W Broussard Rd. Lafayette, LA 70506	337 296 0823	337 296 0823	lawtonkoreanschool@gmail.com
1498	로턱보리한글학교(개인)	주황스틴(총)	한국학교	미국	1415 SW D AVE. LAWTON, OK 73501	580 248 3050	580 248 3050	downeysong@yahoo.co.kr
1499	로텐나서한글학교	주황스틴(총)	한국학교	미국	1902 nw 79th lawton ok 73505	580 536 8908	580 536 8908	syeesong@charter.net
1500	로알뻬한국학교(Mc Allen Korean Church)	주황스틴(총)	한국학교	미국	5901 SW Lee Blvd. Lawton, OK 73505	956 342 2808	956 342 2808	tkim924@gmail.com
1501	미시시피한인침례교회 한인학교(개인)	주황스틴(총)	한국학교	미국	337 Forreest five Ave. Biloxi MS 39530	228 432 7672	228 432 7672	twakoreanschool@gmail.com
1502	버몬트한글학교(개인)	주황스틴(총)	한국학교	미국	12887 IH-10 E. Orange TX 77630	409 882 1320	409 882 1320	sionkoreanschooltx@gmail.com
1503	북사부임간사부임한글학교(영간사부임연합감리교회)	주황스틴(총)	한국학교	미국	1021 W Sycamore St. Fayetteville, AR 72703	479 251 1434	479 251 1434	Haerilee68@gmail.com
1504	버전한글학교(대진선교교회)	주황스틴(총)	한국학교	미국	4254 State Highway 6 South. College Station, TX 77845	979 862 4127	979 862 4127	sackschool@gmail.com
1505	빛나라한글학교(교회)	주황스틴(총)	한국학교	미국	1301 Abrams Rd, Richardson, TX 75081	972 238 1127	972 238 1127	calla6316@gmail.com
1506	산안토니오한글학교(한인사회)	주황스틴(총)	한국학교	미국	3107 N.St Mary, San Antonio, TX 78212	210 200 9099	210 200 9099	1-469-441-9537
1507	생명생한글학교(개인)	주황스틴(총)	한국학교	미국	2015 EPeters Colony Rd, Carrollton, TX 75007	972 693 6538	972 693 6538	2nayeon@gmail.com
1508	세종한글학교(개인)	주황스틴(총)	한국학교	미국	1204 Larner Road, Carrollton TX 75006	1-662-617542	1-662-617542	stillwaterkoreanschool@gmail.com
1509	스택빌한국학교(개인)	주황스틴(총)	한국학교	미국	115 S Lafayette st	405 269 9656	405 269 9656	jeieokoreanschool@att.net
1511	스틸워터한글학교(스틸워터한인침례교회)	주황스틴(총)	한국학교	미국	2015 East Virginia Ave. Stillwater, OK74074	501-228-1077	501-228-1077	sungkidon@hotmail.com
1512	알칸사제사들한글학교(개인)	주황스틴(총)	한국학교	미국	600 Kirby Rd. Little Rock AR 72111	501 562 4959	501 562 4959	felixkhang@gmail.com
1513	임칸사한글학교(임칸사제일로교회)	주황스틴(총)	한국학교	미국	4821 South University Ave, Little Rock AR 72209	512 270 9191	512 270 9191	austinkoreanschool@gmail.com
1514	어스틴블루튼한글학교	주황스틴(총)	한국학교	미국	5002 Caswell Ave, Austin, TX 78751	1-512-673-8508	1-512-673-8508	
1515	어스틴한국교회(개인)	주황스틴(총)	한국학교	미국	P.O.Box 50201 Austin, TX 78763-0201			

1516	아스틴만인성교회 토요한국학교(교회)	주류스틴(총)	한국학교	미국	텍사스	2000 Justin Lane, Austin TX 78758	512 496 0407	hellozini@gmail.com
1517	엘머스웨일문한국어학교(개인)	주류스틴(총)	한국학교	미국		3416 Atlas Ave El Paso, Texas 79904	915 249 7998	molsaneem@hotmail.com
1518	엘머스중앙한국학교(학교)	주류스틴(총)	한국학교	미국		5307 Hondo Pass El Paso Central Baptist Church	915 751 8625	gwaaaronlee@yahoo.com
1519	영학한국학교(개인)	주류스틴(총)	한국학교	미국		850 Lexington Dr. Plano TX 75075	214 727 7648	dzasik@hotmail.com
1520	예림한국학교(가타)	주류스틴(총)	한국학교	미국		2300 W. Pioneer Dr. Irving, TX 75061	214 596 1776	jpyun@smu.edu
1521	오를라오마한국학교(개인)	주류스틴(총)	한국학교	미국		1221 S. SUNNYLANE RD. DEL CITY OK 73115	405 -314-8199	okckoreanschool@gmail.com
1522	오펜도어한국학교(주류스틴총영사관)	주류스틴(총)	한국학교	미국		2400w oak st. Rogers Ar 72756	479 599 9519	joung_min_kim@hotmail.com
1523	웨슬리한국학교(웨슬리강리교회)	주류스틴(총)	한국학교	미국		2436 marsh in carrollton tx 75006	972 414 1004	michelle3890@hotmail.com
1524	웨이코한국학교(가타)	주류스틴(총)	한국학교	미국		3600 Memorial Dr. Waco TX 76711	612 751 5708	Jay.Yoo@baylor.edu
1525	웨이코한국교회(강리교회)	주류스틴(총)	한국학교	미국		500 Webster Ave. Waco, TX 76706	434 806 5524	Ykim74@gmail.com
1526	중앙연합한국교회(강리교회)	주류스틴(총)	한국학교	미국		3800 Carbon Rd. living TX 75038	1-214-566-6238	jschung68@hanmail.net
1527	윌링한국교회(윌링만인사회)	주류스틴(총)	한국학교	미국		1910 Herndon Dr. Killeen, TX 76543	254 681 4989	KilleenKoreanSchool@gmail.com
1528	텔사한국교회(텔사만인교회)	주류스틴(총)	한국학교	미국		13000 E. 68th Street Broken Arrow, OK 74012 USA	918 250 0408	chrisriskin01@gmail.com
1529	텔사만인제임청교회(한글학교(개인)	주류스틴(총)	한국학교	미국		13610 E. 24th St. Tulsa, OK 74134	918 437 2663	Pastor77@yahoo.com
1530	포트워스한국교회(개인)	주류스틴(총)	한국학교	미국		1501 W. Everman Pkwy. Fort Worth TX 76134	817 845 2691	mike6601@gmail.com
1531	허스트한국교회(벤틀리교회)	주류스틴(총)	한국학교	미국		1864 Precinct Line, Hurst, TX 76054	817 427 1020	hurstkoreanschool@gmail.com
1532	헤티스버그한국학교	주류스틴(총)	한국학교	미국		310 Ronie St. Haltiesbury, MS 39401	205 534 9885	sular@gmail.com
1533	휴스턴칼포리한국학교	주류스틴(총)	한국학교	미국	휴스턴	2380 EldridgePky, Houston TX 77077	281 558 2522	virgo711@hotmail.com
1534	휴스턴블루만인교회(개인)	주류스틴(총)	한국학교	미국	휴스턴	7775 Fairbanks-N Houston, TX77040	832 335 1595	SungeunKIm@eagle.org
1535	휴스턴송음한국학교	주류스틴(총)	한국학교	미국	휴스턴	1520 witte rd. houston.tx77080	832 798 5604	FGHSHONG@GMAIL.COM
1536	휴스턴만인중앙성교회(한글학교 (개인)	주류스틴(총)	한국학교	미국	휴스턴	14311 Park Row, Houston, TX 77084	1-281-752-0700	KCPCH Korean@gmail.com
1537	휴스턴만인한국교회(만인학교이사회)	주류스틴(총)	한국학교	미국	휴스턴	1809 Hollister Rd. Houston TX 77080	713 364 1580	houstonkoreanschool@yahoo.com
1538	워싱턴 한국교회(유원)	주미대사관	한국교회유원	미국	워싱턴	2320 Massachusetts Ave, N.W. Washington, D.C. 20008, U.S.A.	(1-202)939-5680	
1539	뉴욕 한국교회(유원)	주뉴욕(총)	한국교회유원	미국	뉴욕	460 Park Ave, 8th Fl, New York, NY 10022, U.S.A.	(1-646)674-6047	
1540	시카고 한국교회(유원)	주시카고(총)	한국교회유원	미국	시카고	NBC Tower Suite 2700, 455 North Clyfront Plaza Drive, Chicago, Illinois, 60611 U.S.A.	(1-312)822-9486	
1541	휴스턴 한국교회(유원)	주휴스턴(총)	한국교회유원	미국	휴스턴	1990 Post Oak Blvd, #750, Houston, Texas 77056, U.S.A.	(1-713)961-4104	
1542	로스앤젤레스 한국교회(유원)	주LA(총)	한국교회유원	미국	LA	680 Wilshire Place #200, Los Angeles, C.A. 90005, U.S.A.	(1-213)386-3112	
1543	샌프란시스코 한국교회(유원)	주샌프란시스코(총)	한국교회유원	미국	샌프란시스코	3500 Clay Street, San Francisco, C.A. 94118, U.S.A.	(1-415)590-4057	
1544	가나한국어학교	주몬트리리움(총)	한국학교	캐나다		5333 Notre-Dame-de-Grace, Montreal, QC, Canada	1-438-391-7448	ganadahangeul@gmail.com
1545	노바스코사 한국학교(개인)	주몬트리리움(총)	한국학교	캐나다		19 Mill Court, Bedford, NS, Canada	9023291764	ink.hwang@gmail.com
1546	몬트리올한글한국어학교(한인회)	주몬트리리움(총)	한국학교	캐나다		#470 3333 Cavendish Blvd. Montreal, QC H4B 2M5	1-514-481-6661	koj3137@naver.com
1547	몬트리올만인학교(개인)	주몬트리리움(총)	한국학교	캐나다		C/O Marianopolis College, 4873 Westmount Ave., Westmount, QC, Canada, H3Y 1X9	1-514-695-6012	youngsupchung@hotmail.com
1548	몽은한국학교(개인)	주몬트리리움(총)	한국학교	캐나다		351 Bessborough Ave. Moncton NB E1G 0Z6 Canada	506 382 5503	cheonae@mail.com
1549	세인트존한국교회(한인회)	주몬트리리움(총)	한국학교	캐나다		62 Varsity St. Saint John, NB E2K4K7	506 638 8008	kunter7100@gmail.com
1550	YV한국학교(개인)	주밴쿠버(총)	한국학교	캐나다		2291 Dorman Dr. Burnaby, BC, V5A 2V3	1-778-251-8479	lykvan@gmail.com
1551	광명한국어학교(광명교회)	주밴쿠버(총)	한국학교	캐나다		15670 106A AVE. Surrey BC Canada V4N 1K4	604-951-1414	Pastor_tedkim@yahoo.com
1552	광명밴쿠버한국어학교(연화교회)	주밴쿠버(총)	한국학교	캐나다		8623 148A Street Surrey BC. V3S 7E6 CANADA	1+604-996-9020	saeahmom@hotmail.com
1553	그레이트한국문화학교(그레이트스한국문화학교)	주밴쿠버(총)	한국학교	캐나다		9770 King George Blvd. Surrey BC, Canada, V3T 2V6	604 587 5230	sharonkoh@hanmail.net
1554	나나이로한국학교(개인)	주밴쿠버(총)	한국학교	캐나다		4235 Departure Bay Rd. Nanaimo, BC V9T 1C9	1-250-741-6628	choi4701@hotmail.com
1555	대전한국학교	주밴쿠버(총)	한국학교	캐나다		10222 161 St. Surrey, B.C.	604-588-5831	daegunschool@gmail.com
1556	리자이나한국학교(리자이나한인교회)	주밴쿠버(총)	한국학교	캐나다		8438 Goulet Place, Regina, SK S4R1J1	306 591 1874	kyomiancho@hanmail.net
1557	리자이나한배움터(리자이나한인회)	주밴쿠버(총)	한국학교	캐나다		4 Davidson Cres. Regina, SK S4S 4S9	1 306 584 3111	counselorke@hanmail.net
1558	메이플리지한국어학교(코너스통교회)	주밴쿠버(총)	한국학교	캐나다		23500 Dewdney Trunk RD Maple Ridge BC Canada V2X 3L8	1-604-476-1509	posjohn@hanmail.net
1559	밴쿠버서강사이신재한국학교	주밴쿠버(총)	한국학교	캐나다		8425-196 St. Surrey, B.C. V4N 6B3 CANADA	1-604-888-4647	westernlighttp@gmail.com
1560	밴쿠버중앙한국어학교	주밴쿠버(총)	한국학교	캐나다		10110-175A Street, Surrey, B.C. V4N 4H2 Canada	1-604-583-9933	lyndasong61@gmail.com
1561	밴쿠버문주한국어학교	주밴쿠버(총)	한국학교	캐나다		19711-86 Ave Langley	604-888-0092	cnbedu@gmail.com
1562	밴웨한국어학교	주밴쿠버(총)	한국학교	캐나다	밴쿠버	8205 79 Street NW, Edmonton, Alberta T6C 2N9	780-430-9729	keropy75@gmail.com
1563	상성교회한국학교(밴쿠버상성교회)	주밴쿠버(총)	한국학교	캐나다		1550 W. 33rd Ave. Vancouver, BC V6M1A7	1-604-263-3003	gsleee@hanmail.net
1564	빌라델비아교회한국어학교(개인)	주밴쿠버(총)	한국학교	캐나다		9135 132 St. Surrey, BC V3V 3P7 Canada	1-604-584-5780	philburch2014@gmail.com
1565	사스카툰한국학교(사스카툰한인회)	주밴쿠버(총)	한국학교	캐나다		P.O BOX 21149 Grosvenor Park Saskatoon, SK Canada S7H5N9	306 203 1438	hny125@naver.com
1566	사촌한국어학교(캐나다장로성교회)	주밴쿠버(총)	한국학교	캐나다		3-19040 Loughheed Hwy	1-604 760 1265	soojungpc@gmail.com

1567	에드먼턴한국어학교(현인회)	캐나다	한글학교	주변쿠버(총)	캐나다	ASSIST Community Services Centre 810 Saddleback Rd NW, Edmonton, AB T6X 0J6	1-780-399-0298	567hyang@hotmail.net
1568	주님의제자교회한글학교(주님의제자교회)	캐나다	한글학교	주변쿠버(총)	캐나다	1121 King Albert Ave, Coquitlam, BC	604 936 1662	jeia12@hotmail.com
1569	빅토리아한국어학교(개인)	캐나다	한글학교	주변쿠버(총)	캐나다	2-1880 Laval Ave, Victoria BC V8N 0A5	250-8181619	vichangul@gmail.com
1570	캘거리한인학교(개인)	캐나다	한글학교	주변쿠버(총)	캐나다	19 Copperfield Close SE, Calgary, AB T2Z 4L2 Canada	1-587-703-7788	calgarykoreanschool@gmail.com
1571	캘로니한글학교	캐나다	한글학교	주변쿠버(총)	캐나다	555 Fuller Ave, Kelowna, BC	250-979-8884	jennifer@okck.ca
1572	큰빛한글학교(큰빛교회)	캐나다	한글학교	주변쿠버(총)	캐나다	1585 Macgowan Ave, North Vancouver BC V7P2X1	604 980 8644	lsungho2@yahoo.com
1573	프레이지벨리한국어학교(개인)	캐나다	한글학교	주변쿠버(총)	캐나다	6656 Glover Rd Langley B.C. V2Y 2P5 /35270 Delair Road, Abbotsford	1-604-729-0160	poolip123@hotmail.net
1574	프린스조지한글학교(미상)	캐나다	한글학교	주변쿠버(총)	캐나다	3745 James Drive, Prince George, BC, Canada (V2N 4V1)	260 640 7982	mlee1@unb.ca
1575	헤오름한글문화학교(개인)	캐나다	한글학교	주변쿠버(총)	캐나다	1320 E Hastings St, Vancouver BC V5L 1S3	1-778-889-2797	wkyja01@gmail.com
1576	오타와한글학교(오타와한인회)	캐나다	한글학교	주캐나다(다)	캐나다	1485 Heron Road, Ottawa, Ontario, Canada K1V 6A6	1-613-415-6029	shanensoo@gmail.com
1577	KCCM한글학교(교육청)	캐나다	한글학교	주토론토(총)	캐나다	167 Dudley Avenue, Thornhill, Ontario c/o 224 Brownridge Drive, Thornhill, Ontario L4J 1Z6	1-905-738-5675	kccm224@gmail.com
1578	가든교회한글학교(개인)	캐나다	한글학교	주토론토(총)	캐나다	260 Yorkland Blvd, North York, ON, M2J 1R7	416 490 9060	korgarden@hotmail.com
1579	갈보리제를한글학교(개인)	캐나다	한글학교	주토론토(총)	캐나다	325 Weston Rd Toronto, ON M6N 4Z9	1-647-348-9004	estherjoshua.park@gmail.com
1580	게이트웨이한국어학교(교육청)	캐나다	한글학교	주토론토(총)	캐나다	55 Gateway Blvd, Toronto ON, M3C 1B4	1-416-397-3970	kimyoungah@hotmail.com
1581	구엘프한글학교(교육청)	캐나다	한글학교	주토론토(총)	캐나다	St. Francis of Assisi Catholic Elementary School, 287 Imperial Rd, South, Guelph, ON N1K 1Z6	1-519-836-8725	lip@wellingtoncdsb.ca
1582	나이아가라한글학교(교육청)	캐나다	한글학교	주토론토(총)	캐나다	6 Kingston Bay, St. Catharines, ON, L2M 4H7	1-905-324-8624	solangja@gmail.com
1583	노스욕한국학교(교육청)	캐나다	한글학교	주토론토(총)	캐나다	R. J. Lang E5 227 Drewry Ave, North York ON, Canada M2M 1E3	416 446 2823	jchoco02@yahoo.ca
1584	노스욕립마벨리한국어학교(교육청)	캐나다	한글학교	주토론토(총)	캐나다	70 maxome Ave, North York Ont. M2M 3K1	1-647-628-3157	okyurun@yahoo.ca
1585	능률교회한글학교	캐나다	한글학교	주토론토(총)	캐나다	7 Elinor Ave, Toronto, ON, M1R 3H1	289-597-0690	39271021@hotmail.net
1586	다니엘한글문화학교(개인)	캐나다	한글학교	주토론토(총)	캐나다	26 Tomscoot Ave.	416-930-5311	danielschool1225@gmail.com
1587	동신한국 문화학교(개인)	캐나다	한글학교	주토론토(총)	캐나다	1126 Invicta Dr, Oakville ON L6H 6G1	1-905-338-0191	canadadongshin@gmail.com
1588	두말개한글학교(개인)	캐나다	한글학교	주토론토(총)	캐나다	3194 WestonRd, Toronto ON, M9M2T6	1-416-510-1064	SukJalee200@yahoo.com
1589	디모데장로교회한국어학교(개인)	캐나다	한글학교	주토론토(총)	캐나다	106 Ravenscrest Dr, Etobicoke ON M8B 5N3	1-416-626-6282	chuchupak@yahoo.com
1590	원딴한국어학교	캐나다	한글학교	주토론토(총)	캐나다	347 Lyle Street London, ON N5W 3R3, Canada	1-519-675-4423	malofficeadmn@office.lidsb.on
1591	런던워렌테드모등학교한국어학교	캐나다	한글학교	주토론토(총)	캐나다	G.A. Wheable Centre 70 Jacqueline St, London On, N5Z 3P7	516-452-2660	kor.tvdsb@gmail.com
1592	런던웨스트밸리한글학교(교육청)	캐나다	한글학교	주토론토(총)	캐나다	G.A. Wheable Centre 70 Jacqueline St, London, Ontario Canada NSZ 3P7	1-519-452-2660	namjanmie@gmail.com
1593	리치몬드한글학교(교육청)	캐나다	한글학교	주토론토(총)	캐나다	201 Yorkland St, Richmond Hill, ON L4S 1A2	1-905-787-9256	kim.a2zeun@gmail.com
1594	릴리안한국학교	캐나다	한글학교	주토론토(총)	캐나다	1059 Lillian Street North York M2M3G1	1-416-512-2347	sekin7080@gmail.com
1595	맥키한국학교	캐나다	한글학교	주토론토(총)	캐나다	35 Church Ave, North York Ontario, Canada M2N 6X6	905-812-8881	jenny_hongca@yahoo.com
1596	베스트리븐스한글학교(교육청)	캐나다	한글학교	주토론토(총)	캐나다	36 Regatta Avenue, Richmond Hill L4E 4R1	1-905-884-2046	kim.a2zeun@gmail.com
1597	벨렐광나무한글학교(개인)	캐나다	한글학교	주토론토(총)	캐나다	1155 College St, Toronto ON M6H 1B7	1-416-539-8946	naruter710@gmail.com
1598	분한인교회한국어학교(개인)	캐나다	한글학교	주토론토(총)	캐나다	200 Racco Parkway, Thornhill Ontario, Canada L4J 8X9	1-905-881-2999	office@vccc.ca
1599	부활교회한글학교(개인)	캐나다	한글학교	주토론토(총)	캐나다	1 Tippett road Resurrection	1-416-635-8599	ruddis7759@naver.com
1600	빌라델비아장로 교회한글학교(개인)	캐나다	한글학교	주토론토(총)	캐나다	8 Codeco Crt, North York, ON M3A 1A2	1-416-444-1716	eommusicstudio@hotmail.com
1601	새문안교회한글학교(개인)	캐나다	한글학교	주토론토(총)	캐나다	240 The Westway Toronto ON M9G1G1	1-416-244-4491	ilovepoppeca@yahoo.com
1602	새생명한글학교(개인)	캐나다	한글학교	주토론토(총)	캐나다	10201 Yonge Street Richmond Hill, On	1-647-838-5604	ugandyoung@naver.com
1603	세순한글학교	캐나다	한글학교	주토론토(총)	캐나다	232 Nassau Street North Winnipeg, MB, R3L 2H8	1-204-509-1201	mahanain4086@daum.net
1604	서드버리한글학교(교육청)	캐나다	한글학교	주토론토(총)	캐나다	St. Albert Adult Learning Centre 504 St Raphael Street, Sudbury, ON L1M4	1-705-470-2923	hlee@hsni.ca
1605	서부세전시한국학교	캐나다	한글학교	주토론토(총)	캐나다	100 Sheppard Ave. W, North York, M2N 1M6	416-937-5877	416-937-5877
1606	서부한국어학교	캐나다	한글학교	주토론토(총)	캐나다	3637 Grand Park Dr, Mississauga ON L5B 4L6	1-905-803-8800	westside3637@gmail.com
1607	서월리영유아고등학교	캐나다	한글학교	주토론토(총)	캐나다	705 Columbus Way Newmarket ON L3X 2M7	1-905-886-5548	sirwilliam.mullocks@yrdsb.ca
1608	성신한국어학교(개인)	캐나다	한글학교	주토론토(총)	캐나다	1300 Coddonia Road North York, ON M6A3B9	1-416-785-4620	sungsan1301@hotmail.com
1609	세니이터오너한글학교(교육청)	캐나다	한글학교	주토론토(총)	캐나다	60 Rowena Drive North York Toronto ON M3A 3R2	1-416-393-5505	wonah.lee@tcdsb.org
1610	수정교회한글학교(개인)	캐나다	한글학교	주토론토(총)	캐나다	790 Arrow Rd, North York, Ont M2M 2Y5	1-416-749-0191	bueu7@hotmail.net
1611	시온성관한글학교(개인)	캐나다	한글학교	주토론토(총)	캐나다	15 Clairtrel Rd, North York, ON M2N5J7	1-647-677-8114	jinwoo-jung@hotmail.com
1612	스코지더교육청한글학교	캐나다	한글학교	주토론토(총)	캐나다	320 Bayfield Street Barrie, Ontario L4M 3C1	1-705-725-8360	amcorea@gmail.com
1613	일렉신디메치한글학교(교육청)	캐나다	한글학교	주토론토(총)	캐나다	300 Major Mackenzie Dr Richmond Hill LAC 3S3	1-647-828-1038	chansoog@hotmail.com
1614	임파한인연합교회한글학교(한인연합교회)	캐나다	한글학교	주토론토(총)	캐나다	300 Bloor Street West Toronto ON M5S 1W3	1-416-927-9292	alphakoreanc@gmail.com
1615	영광한국문화학교(개인)	캐나다	한글학교	주토론토(총)	캐나다	2850 John st. Markham Ont Canada L3R 2w4	1-905-415-9115	yunkwangchurch@rogers.com
1616	엘렌한글학교	캐나다	한글학교	주토론토(총)	캐나다	10 Elkhorn Drive Toronto ON M2K 1J3	1-905-812-8881	jenny_hongca@yahoo.com
1617	영광한국문화학교(개인)	캐나다	한글학교	주토론토(총)	캐나다	650 McNicoll Ave, Toronto On M2H 2E1	1-416-494-0191	jeongeun_choi@yahoo.com

1618	예수성서주일한국어학교(개인)	캐나다	토론토	296 Judson St. Toronto ont M8Z 5T6	1-416-259-5601	shp08@hiparish.ca
1619	요크한국학교(교육청)	캐나다	토론토	PORTAGE TRAIL C.S. 100 SIDNEY BELSEY CRES. ETOBICOKE ON CANADA M6M 0A2	1-416-769-7703	amazinggrace77@gmail.com
1620	우드바인한국어학교(교육청)	캐나다	토론토	2900 Don Mills Road Toronto, ON M2J 3B6	1-289-597-3970	sukhee.hong@tdsbon.ca
1621	우리장로교회한국어학교(개인)	캐나다	토론토	800 Burnhamthorpe Toronto ON M9A 2Z3	1-416-389-6900	terminator-g@hotmail.net
1622	이스팅튼한국어학교(교육청)	캐나다	토론토	44 Codova Avenue, Toronto 2n M9A 2H5	1-416-614-0316	chunjakang@gmail.com
1623	이스트윅한국어학교(교육청)	캐나다	토론토	Secord Elementary School 101 Barrington Avenue, East York,Ont. M4C4V9	1-416-396-2450	jcthyung@gmail.com
1624	이토비코한국학교(교육청)	캐나다	토론토	105 Norseman St. Etobicoke M8Z 2R1	647-2866163	amazinggrace77@gmail.com
1625	제림한국학교	캐나다	토론토	4150 Cheswood Dr. North York ON M3J 2B8	647-575-2671	sydsabae06@gmail.com
1626	정음학당(개인)	캐나다	토론토	91 Doncaster Ave Thornhill On. canada L3T1L6	1-416-554-7878	cellerina@gmail.com
1627	조지베이아한국어학교(교육청)	캐나다	토론토	3000 Don Mills Rd, North York, ON, M2J3B6	1-647-285-0154	Yooni.hong@tdsbon.ca
1628	중앙장로교회한국어학교(개인)	캐나다	토론토	23 Faskien Drive Toronto On, M9W 1K6 Canada	1-416-798-3731	blessing851@gmail.com
1629	캐나다메니토한글학교(교육청)	캐나다	토론토	P.O Box 61021, 358-112 Grant Ave, Winnipeg, Manitoba R3M 3X8	1-204-930-1328	ykangbohi@gmail.com
1630	큰빛한국학교(개인)	캐나다	토론토	6965 Professional Court Mississauga, ON L4V 1Y3	1-905-677-7729	lkpck@gmail.com
1631	키치너웨티루한글학교(교육청)	캐나다	토론토	255 Fischer - Hallman Rd Kitchener, ON N2m 4X8 Forest Height CJ	1-519-744-6567	composeranne@gmail.com
1632	킹스덤빌한글학교	캐나다	토론토	164 van order drive 2nd floor, kingston ON, K7M 1C1.	1-613-920-4401	composeranne@gmail.com
1633	토론토기쁜소래한글학교	캐나다	토론토	70 Hilda Ave, North York, ON M2M 1V5	1-416-444-8002	watergarden71@gmail.com
1634	토론토모성한국학교(개인)	캐나다	토론토	1 Greenland Rd. Don Mills ON, M3L 1N1	1-416-444-8002	jackie_jun@hotmail.com
1635	토론토소망교회한국학교(개인)	캐나다	토론토	81 Culew Dr. North York ON M3A 2P8	1-416-391-3151	1-416-391-3151
1636	토론토한인강교회한국어학교(개인)	캐나다	토론토	5350 Yonge st. North York ON M2M 5R5	1-416-571-0990	to-krmc@hotmail.com
1637	토론토한인장로교회한국어학교(개인)	캐나다	토론토	67 Scarsdale Road North York On M3B 2R2	1-416-447-5963	Teacup45@hotmail.com
1638	피터보로한글학교(교육청)	캐나다	토론토	201 McDowell St. Peterborough ON K9H 2W1	1-705-743-9339	seoryoung@gmail.com
1639	핀치한국학교	캐나다	토론토	277 Finch Ave. E North York M2N 4G3	416-512-2347	416-512-2347
1640	평안학교	캐나다	토론토	1150 Dream Crest Rd. Miss ON L5V 1N7	1 905 824-6640	peelkoreanschool@hotmail.com
1641	한미음신원한글학교(개인)	캐나다	토론토	20 Mobile Dr. North York ON M4A 1H9	1-416-750-7943	hanmauntoronto@gmail.com
1642	함양한글학교(교육청)	캐나다	토론토	849 Donmills Road Toronto ON M3C 1W1	1-416-447-4078	chris58211@hotmail.com
1643	해운한글학교(교육청)	캐나다	토론토	2071 Fourth Line Oakville, ON. CAN. L6M3K1	1-905-469-6119	cleel5@cogeco.ca
1644	해밀턴한국학교(교육청)	캐나다	토론토	320 Brigade Dr. Hamilton L9B 2E3	1-905-745-6733	Misuk409@hotmail.net
1645	해밀턴웨스트한글학교(교육청)	캐나다	토론토	Ray Lewis School 27 Jes8W Aica st. Hamilton, L8W 4A1	1-905-389-3816	ggslby@hotmail.com
1646	캐나다, 한국교육원	캐나다	토론토	555 Avenue Road, Toronto, Ontario, M4V 2J7, Canada	81 8116 3301	margaritajin@yahoo.com
1647	몬테레이한글학교(몬테레이한인교회)	멕시코	멕시코	Cerrada San Patricio #5400 Col. Del Paseo Residencial Monterrey, Nuevo Leon	521999 138 6057	emilio_corona@hotmail.com
1648	메리다한글학교(개인)	멕시코	멕시코	Calle 63 no.437-A entre 44-46 Col. centro	442 278 2155	phais12@naver.com
1649	캐레타로한글학교	멕시코	멕시코	Poseo Jurica #617 col Jurica QRO QRO	664 973 6105	choilee2012@gmail.com
1650	티후아나한글학교(개인)	멕시코	멕시코	Cerrada Durango#2930 Col. Chantiza, Tijuana, B.C	999 4060914	paul5719@gmail.com
1651	유카탄무지개한글학교(개인)	멕시코	멕시코	cal1619 #373 x56 y 58 plan de ayala . Merida yucatan	52-1-999-271-6412	jiliker@hotmail.net
1652	장배한글학교(개인)	멕시코	멕시코	24 #7 San Jose Campeche 24040	52 55 5705 5376	mexkoreanschool2010@gmail.com
1653	재멕시코한글학교(재멕시코한인회)	멕시코	멕시코	cal1619 #373 x56 y 58 plan de ayala . Merida yucatan	52 55 5705 5376	domerico@naver.com
1654	재멕시코과달라하라한글학교	멕시코	멕시코	cal1619 #373 x56 y 58 plan de ayala . Merida yucatan	833 217 0082	jeongsuks64@hotmail.com
1655	엠베코은혜한글학교	멕시코	멕시코	Griferrez Zamora #1007 centro, Coatzacoalco Mexico	5255 5533 8693	kimmusun@hotmail.com
1656	고잇짜고알고한글학교(한인후손회)	멕시코	멕시코	Calle 11 sur no. 11 Col. Reforma sur c.p. 72160 Puebla, Mexico	52-222-248-1497	psyoung95@hotmail.com
1657	뿌아블라 아가페 한글학교	멕시코	멕시코	Florencia 60-1001, Juarez, Cuahthemoc Mexico DF	5255 553 8693	kimmusun@hotmail.com
1658	멕시코시티한인후손한글학교(개인)	멕시코	멕시코	pinitas # 8 tonas de la presa Ijuana B C Mexico cp 22125	664-901-1125	mexicomin@hotmail.net
1659	티후아나소망한국학교(사)에네리한인후손재단)	멕시코	멕시코	sm231 m251 120, Ave. Leona Vicario c/calle 45, Benito Juarez, Q.roo	0052 988 255 3436	rchoi.dhd@gmail.com
1660	킨론한글학교	멕시코	멕시코	El Potrero No.54 entre nuevo leon y ferrocarril Cuauhtancingo cp72700, Puebla	222-285-1642	jeong2543@hotmail.net
1661	하누리한글학교(개인)	멕시코	멕시코	Final de calle panama, Quinta Dasarang, UR, Tenezers del club Hípico, Caracas, Venezuela	58-424-220-9641	heart_res@hotmail.net
1662	재베네수엘라한글학교	베네수엘라	베네수엘라	Chiquicollo TiqipayaQuillaco Cochabamba	591 4-4796935	hee03319@gmail.com
1663	고차팜바한글학교	볼리비아	볼리비아	Calle los tajibos N-102 alto auquisamana, La Paz	591-2-245-1243	colegiocoreanodelapaz@gmail.com
1664	라파스한글학교	볼리비아	볼리비아	casilla #1, santa cruz bolivia	344-4398	lucia0k@hotmail.com
1665	산타크루스한글학교	볼리비아	볼리비아	San Alberto #461 Sucre - Bolivia	591-7712-5254	Ksaral169@gmail.com
1666	수크레한글학교	볼리비아	볼리비아	7a Ave 7-04 2.3 de Mixco, Cueva Monterserat, Guatemala C.A	50-224376160	ccguare1234@hotmail.com
1667	과테말라한글학교	과테말라	과테말라	Valle Santo Domingo Porton UNICA 1c alsur 1C al oeste, Managua, Nicaragua, CA	505 8406 9732	hjelemonica@gmail.com
1668	니카라과 한글학교	니카라과	니카라과	Hector P.Quezada#134 Dom	1-809-550-1699	sungkonkim2000@yahoo.com
1669	라모나나한글학교	도미니카	도미니카			

1670	신도모임교회 한글학교	주도미니카(대)	주도미니카(대)	도미니카	Calles Calameres No.17A Miramar, Santo Domingo Dominican Rep	1 809 533 2470	yunsoun@gmail.com
1671	신티아교회 한글학교	주도미니카(대)	주도미니카(대)	도미니카	Carriera Luperon km305 Gurabo Santiago Rep. Dominicana	1-809-736-3399	chol_mun_hu@hotmail.com
1672	코스타리카 한글학교(코스타리카 한인회)	주코스타리카(대)	주코스타리카(대)	코스타리카	Iglesia Coreana, San Jose, Costa Rica	506 8853 6799	l@hotmail.com
1673	제물봉미아 한인학교	주제물봉미아(대)	주제물봉미아(대)	클롱미아	Calle 107B NO 70C-07 Bogota	57 311 542 8140	planta0405@gmail.com
1674	트리니다드 토바고 한글학교	주트리니다드 토바고(대)	주트리니다드 토바고(대)	트리니다드 토바고 공화국	60 Alfredo St. Woodbrook P.O.S Trinidad	1-868-294-4320	sehong0517964@gmail.com
1675	파나마 한인학교	주파나마(대)	주파나마(대)	파나마	Boulevard El Dorado Apado, 0819-02435, El Dorado, Panama, rep Panama	507 236 0255	
1676	세종(제파CD)한글학교	주파라과이(대)	주파라과이(대)	파라과이	Calle Busbeio Ayala c/ Gurupary Firca 19519 C.D.E. Alto Parana	595 61 501147	sejongcd@hotmail.com
1677	연가한글학교	주파라과이(대)	주파라과이(대)	파라과이	Dr. Roque bojanovich c/Mcal. Estigarribia Colegio Coreana, Encarnacion	595-985 758 758	omanbul@hotmail.com
1678	파라과이 한인 학교	주파라과이(대)	주파라과이(대)	파라과이	PADRE CASANELLO Y BATILLANA ASUNCION, PARAGUAY	595-21-310-052	skyarrow7@hotmail.com
1679	파라과이 한국 교육원	주파라과이(대)	주파라과이(대)	파라과이	Korean Education Center in Paraguay Embassy of the Republic of Korea Padre Casanello Edo. Batillana, Jer. Luiso, Asuncion, Paraguay.	(595-21)334-939	
1680	제페루한글학교(제페루 한인회)	주제페루(대)	주제페루(대)	제페루	Av. Evitamiento s/n Villa PAP-Jose Quirones-Camacho-La Molina	51 1 998361856	textilis@terra.com
1681	칠레한글학교	주칠레(대)	주칠레(대)	칠레	Calle Norte 600 Recoleta, Santiago, Chile	56 9 9210 2351	patthian@hanmail.net
1682	ESCUELA COREANA EN ROSARIO ARGENTINA	주아르헨티나(대)	주아르헨티나(대)	아르헨티나	La Republica 8360 cp 2000 Rosario Santa Fe, Argentina	54 341 440 5275	162031@hanmail.net
1683	코르도바 교회 한글학교(개인)	주아르헨티나(대)	주아르헨티나(대)	아르헨티나	Santa Rosa 521 Cordoba	54351 153655891	rritta@hanmail.net
1684	두구안 한글학교(자모회)	주아르헨티나(대)	주아르헨티나(대)	아르헨티나	Mendoza 842, SM de Tucuman, Tucuman	54 9 381 644 2525	zenopark@hotmail.com
1685	바를로제 한글학교	주아르헨티나(대)	주아르헨티나(대)	아르헨티나	CURAPALIHUE 3487 (CP8400), San Carlos de Bariloche Rio Negro Argentina	54 9 294 4662713	khkyung@gmail.com
1686	부에노스 아이레스 한글학교(개인)	주아르헨티나(대)	주아르헨티나(대)	아르헨티나	Chivilcoy 513 C.A.B.A	541 149519748	cecilialee@gmail.com
1687	소망교회 한글부(소망교회)	주아르헨티나(대)	주아르헨티나(대)	아르헨티나	Moron 3744 CABA Argentina	541 146728005	burmoswon@gmail.com
1688	신성교회 한글학교(신성교회)	주아르헨티나(대)	주아르헨티나(대)	아르헨티나	Ramon L Falcon3264 Cap. Fed. Argen	541 14611 0554	danirhee@hotmail.com
1689	아드헨티나 순복음교회 한글학교 (아르헨티나 순복음교회)	주아르헨티나(대)	주아르헨티나(대)	아르헨티나	Aveline Diaz 2088 (Argentina CABA)	0054-11-4637-0926/0788	pastoreco@gmail.com
1690	양문교회 한글학교(양문교회 교육위원회)	주아르헨티나(대)	주아르헨티나(대)	아르헨티나	Av. Asamblea 1840(C/P 1406) C.A.B.A Argentina	5411 4634 1558	institutocreano@gmail.com
1691	은행교회 한글학교(은행교회)	주아르헨티나(대)	주아르헨티나(대)	아르헨티나	Av. Vernet 269, cap.fed.Bs. AsARG	5411 4922 1346	jeddias@hanmail.net
1692	제이한인장로교회 한글학교(한인 장로교회)	주아르헨티나(대)	주아르헨티나(대)	아르헨티나	AV. CARABOBO 876	4632 6762	hermosa876@hotmail.com
1694	제일장로교회 한글부(제일교회 담임목사)	주아르헨티나(대)	주아르헨티나(대)	아르헨티나	Doblas 1739 C.A.B.A.	541 149221346	eunkyungyee@hotmail.com
1695	중앙교회 한글학교(온다르코)	주아르헨티나(대)	주아르헨티나(대)	아르헨티나	Av. Carabobol.253(1406) C.A.B.A Argentina	46 311788	lgiciachei@hotmail.com
1696	중앙교회 한글학교(Casta ares)(재야 중앙교회)	주아르헨티나(대)	주아르헨티나(대)	아르헨티나	CONDARCO 1553 C.A.B.A ARGENTINA C1416	15-4581-7001	pr@chungang.org.ar
1697	한인교회 한글학교(개인)	주아르헨티나(대)	주아르헨티나(대)	아르헨티나	Av. Castanayes1435	54 11 4921 9395	lystela@gmail.com
1698	재야한국순교성인성당 토요한글학교(서정형신부)	주아르헨티나(대)	주아르헨티나(대)	아르헨티나	Av. Belgrano4244 Cap. Fed.	54114938 3321	piopio86@hanmail.net
1699	아르헨티나 한국 교육원	주아르헨티나(대)	주아르헨티나(대)	아르헨티나	Thorne 1261 Buenos Aires Argentina	4631-4103	clarachurrua@hanmail.net
1700	과야엔 한글학교	주에콰도르(대)	주에콰도르(대)	에콰도르	Korean Education Center in Argentina Embassy of the Republic of Korea Av. del Libertador 2395 Cap. Fed. 1425 Buenos Aires, Argentina Cdda. Puerto Azul 1A Academy	(54-11)4807-1056	elenayang72@gmail.com
1701	에콰도르 기독교 한글학교	주에콰도르(대)	주에콰도르(대)	에콰도르	calle de las torrijas N49-62 Y pasaje colon, Sector Inca, Quito-Ecuador	593-97-954-7703	tafuzkwon@gmail.com
1702	엘살바도르 한글학교	주엘살바도르(대)	주엘살바도르(대)	엘살바도르	colonia arcos de santa elena lote #39 poligon "E", Santa Elena, Antiguo Cuscatlan, El	503 7860 2469	david@caiscarton.net
1703	온두라스 한글학교	주온두라스(대)	주온두라스(대)	온두라스	IGLESIA CENTRAL COREANA RES. VILLA MATILDA, SAN PEDRO SULA, HONDURAS	504 231 1541	yaksong@hotmail.com
1704	재우루과이 한인 학교	주우루과이(대)	주우루과이(대)	우루과이	Av. Uruguay 1120 apr203/204	598 98-497-989	maranata15479@gmail.com
1705	자메이카 한인 학교	주자메이카(대)	주자메이카(대)	자메이카	28 1/2 Retirement Crescent Kingstons	1-876-322-7790	lwh213@naver.com
1706	꾸리빠버 한글학교(꾸리빠버 한인회)	주상파울루(총)	주상파울루(총)	브라질	Rua Major Eleitor Guimaraes 320 Curitiba	55 41 9102-1486	weanjinhico@gmail.com
1707	대건 한글학교(개인)	주상파울루(총)	주상파울루(총)	브라질	Rua Nair de Tefte 147 Bom Retiro	55-11-2128-0422	rosa@native.com.br
1708	대한 한글학교	주상파울루(총)	주상파울루(총)	브라질	R.Muniz de Souza 297 Cambuci	5511 995942334	igrejaadaehan@hotmail.com
1709	두리서당 한글학교(개인)	주상파울루(총)	주상파울루(총)	브라질	R Padre Edgar Aquino Rocha 9	55 11 2387-7926	thkn219@gmail.com
1710	리오이테레도 한글학교(개인)	주상파울루(총)	주상파울루(총)	브라질	Rua Honorio 867, Cachambi, Rio de Janeiro, Brasil	55 21 97285-0636	changklee@me.com
1711	마나우스 한글학교(마나우스 한인교회)	주마라질(대)	주마라질(대)	브라질	Av.Maciel N32 N.S.das Gracas. Manaus-AM Brasil cep-69053-135	55-92-99132-7954	boaleelee@hanmail.net
1712	밀알 한글학교(개인)	주상파울루(총)	주상파울루(총)	브라질	R Newton Prado, 548, Bom Retiro, SP	55-11-95637-3208	choimila@daum.net
1713	배우리 한글학교(개인)	주상파울루(총)	주상파울루(총)	브라질	Rua Lubavitch 74 BOM RETIRO	94-01-78-7370	escolabeu@gmail.com
1714	참사랑 한글학교	주상파울루(총)	주상파울루(총)	브라질	Rua Afonso Pena 314, Bom Retiro, Sao Paulo, SP, BRASIL	55-11 97544-9507	kmsbrasil@gmail.com
1715	브라질 세소망 한글학교(한인 교육위원회)	주상파울루(총)	주상파울루(총)	브라질	Rua Solon 1018, Bom Retiro, Sao Paulo - SP	55-11-3350-0044	corelia@colegiopolilogos.com.br
1716	브라질 세소망 한글학교(브라질 세소망교회)	주상파울루(총)	주상파울루(총)	브라질	R. Santa Rita 215, Pari- CEP:03026-030, SAO PAULO, SP	5511-2693-9754	newhopebr@hotmail.com
1717	빠드라세소망 한글학교(빠드라세소망교회)	주상파울루(총)	주상파울루(총)	브라질	Rua Marechal Humberto de Alencar Castelo Branco, 413, Jardim America,	55-11-99764-1510	sunlight64@naver.com
1718	새소망 한글학교(개인)	주상파울루(총)	주상파울루(총)	브라질	Rua José Eduardo Rolim,81 Chácara Cachoeira cep: 79040-111 Campo Grande / MS	55 67-8186-4567	jangpark4@gmail.com
1719	성통 한글학교(개인)	주상파울루(총)	주상파울루(총)	브라질	R.Tres Rios 264, Bom Retiro	55-11-3227-9154	heisem@nate.com
1720	신교 한글학교(개인)	주상파울루(총)	주상파울루(총)	브라질	Rua David Bigio, 31 Bom Retiro	55-11-3861-5546	dlhtq67@hanmail.net
1721	순복음 한글학교(순복음교회)	주상파울루(총)	주상파울루(총)	브라질	Rua Rodolfo Miranda, 54, Bom Retiro	55-11-3228-7788	suzyyang66@gmail.com

1722	아매존한글학교(마나우스한인회)	주브라질(대)	한글학교	브라질	Av Brasil s/n* Compensa Manaus-AM Brazil	55-92-9603-3606	beak@live.co.kr
1723	아이템홍익한글학교	주상파울루(총)	한글학교	브라질	R. Dr. pacheco e silva, 44 caninde SP Brasil	55 11 99649 4643	kahn@hanmail.net
1724	인디옥한글학교	주상파울루(총)	한글학교	브라질	Rua Rio Bonito 1804, Pari	55 11 3326-9474	biilykang901222@gmail.com
1725	알리안싸고래아나한글학교(아구아비바교회)	주상파울루(총)	한글학교	브라질	R. Traipu 295, pacaembu, sasPaulo, sp	5511 99117 2291	camila100b@yahoo.co.kr
1726	이과수한글학교(이과수한인회)	주상파울루(총)	한글학교	브라질	Rua Almirante Barroso, 1880 foz do Iguaçu, PR, BRASIL	55 45 3572 3043	fozmin@hanmail.net
1727	이화한글학교(개인)	주상파울루(총)	한글학교	브라질	R. LUBAVITCH-209 BOM RETIRO	11-3854-6713	ililang1363@hanmail.net
1728	빅토리아한글학교(개인)	주상파울루(총)	한글학교	브라질	Av. Prst Itamar Franco 1460/1602	55 27-99895-7626	jfnigal816@ddum.net
1729	작은새와교회한글학교(개인)	주상파울루(총)	한글학교	브라질	R. Prates, 783	55-11-3313-8587	pchany@hanmail.net
1730	주사랑한글학교(개인)	주상파울루(총)	한글학교	브라질	Rua Lubavitch 221, Bom Retiro, Sao Paulo-SP 01123-010	55-11-3223-7148	jardin@hanmail.net
1731	카프한글학교(개인)	주상파울루(총)	한글학교	브라질	R. Cardael Arcoverde, 928	55-11-3068-9153	latinhq@gmail.com
1732	해시파한글학교(개인)	주상파울루(총)	한글학교	브라질	Colegio Americano Batista, RuaDom Bosco,1308 Boa Vista, Recife -PE	55 81 3222 3708	kchoi40@gmail.com
1733	한보이학당(한보교육협회)	주상파울루(총)	한글학교	브라질	Rua Solon 1018 Bom Retiro, Sao Paulo - SP	55-11-3350-0044	coreia@colegiopologos.com.br
1734	한인복지회한글학교(한인복지회)	주상파울루(총)	한글학교	브라질	Rua Hipodroma, 125, Bras	55-11-973433213	donalisa1@hotmail.com
1735	희우한글학교(희우한인회)	주상파울루(총)	한글학교	브라질	Estrada, Pau Ferro, 1148, Rio de Janeiro, Brasil	5521 2224 4627	heesukhoi@hotmail.com
1736	상파울루 한국교육원	주상파울루(총)	한국교육원	상파울루	Rua Ribeiro de Lima, 282, 4 andar, gJ402, CEP 01122-000, São Paulo, Brasil	(55-11)3229-4324	
1737	카이로한국학교부설초등학교(주이집트대사관)	주이집트(대)	한글학교	이집트	Road 48, 1st Zone 6th Area, New Cairo Egypt	20-2-2617-3428,9	cai.school@mest.gov.eg
1738	재가나한글학교	주가나(대)	한글학교	가나	COMM3, TEMA, GHANA	233-202-113-045	yeolie_wm@yahoo.com
1739	재가봉한글학교	주가봉(대)	한글학교	가봉	58 P 4225 Libreville Gabon Africa	24-104794892	sunneywon@hanmail.net
1740	제나이지리아한글학교	주라고스(분)	한글학교	나이지리아	Plot 41, Kudirat Abiola way, Oregun, Ikeja, Lagos	234-7080436430	missio21@hanmail.net
1741	디반한글학교	남아프리카공화국(대)	한글학교	남아프리카공화국	4 Northmoor Ave, Umhlanga Rocks, 4319, Durban, South Africa	27-79-490-9206	angelpo@naver.com
1742	스텔렌보쉬한인학교	남아프리카공화국(대)	한글학교	남아프리카공화국	Christ Church Banhoek Rd Stellenbosch South Africa 7130	27 73 746 5466	yangyumi0502@gmail.com
1743	요한네스버그한글학교	남아프리카공화국(대)	한글학교	남아프리카공화국	13 Madhnes Rd, Glenferness Midrand JHB South Africa	27 82 554 3976	jhbkoarenschool@gmail.com
1744	케이프타운한글학교	남아프리카공화국(대)	한글학교	남아프리카공화국	Rosebank Progress College, 20 Main Road, Rosebank, Cape Town	27-72-461-0107	info.cpkoreanschool@gmail.com
1745	프레토리아한글학교	남아프리카공화국(대)	한글학교	남아프리카공화국	429 Glenwood rd Faeriegleg NGK	27 72 073 0088	palimpset@ddum.net
1746	레반논한글학교	주레반논(대)	한글학교	레반논	P.O. Box. 40-290 Baabda, Lebanon	961-3-577-392	joyfuljo@hanmail.net
1747	타나니국학교	주마다가스카르(대)	한글학교	마다가스카르	villa Gabrielle Mandrovario Antananarivo Madagascar	261-032 48 02596	noahjongwon@hanmail.net
1748	말리 한글학교	주세네갈(대)	한글학교	말리	BP 2945 BAMAKO MALI WEST AFRICA	223-75058756	malahin@hotmail.com
1749	라바토모한글학교	주모로코(대)	한글학교	모로코	41,Av Mehdi Ben Barka, Souissi, Rabat, Morocco	212-661464735	trustmaroc@hotmail.com
1750	모리타니아한글학교	주모로코(대)	한글학교	모로코	BP 421, N.D.B Mauritanie, West Afric	222-45745369	nugui1996@hanmail.net
1751	모리타니아누아디부우리고회한글학교	주모로코(대)	한글학교	모로코	Protestant leglise rue chouhada	212-626880720	hwontrading@gmail.com
1752	아가딜한글학교	주모로코(대)	한글학교	모로코	Km3 RTE immouzer Fez 30050 Marco	212-65272210	spreadw50@gmail.com
1753	페스한글학교	주모로코(대)	한글학교	모로코	BLDG 1723, ROAD 2737, BLOCK 327, MANAMA, BAHRAIN	97-339671335	koreanschoolbh@gmail.com
1754	바레인한글학교	주바레인(대)	한글학교	바레인	Plot 1912 Tokweng Bostwana Gaborone	26-73931443	2116478@hanmail.net
1755	보츠나와한글학교	주남아프리카공화국(대)	한글학교	보츠나와	01 BP 4601 OUAAGADOUGOU 01 B.F	226-78780036	bfkorsch@gmail.com
1756	부르키나파소한글학교	주부르키나파소(대)	한글학교	부르키나파소	P.O BOX 2810, ALKHOBAR 31952, K.S.A	96-6138599940	shoh51@hotmail.com
1757	사우디탐방한글학교	주사우디아라비아(대)	한글학교	사우디아라비아	P.O Box 4322 Jeddah 21491, KSA	966 12 667 3704	edu815@daum.net
1758	헝가리한국국제학교부설주립학교	주헝가리(총)	한글학교	사우디아라비아	Lot 2 ITA Hann Mariste Dakar SENEGAL	221-776445649	fanipaik@hanmail.net
1759	다카한글학교	주세네갈(대)	한글학교	세네갈	#109 52/1 Block 5, Hilat-Hamad, Khartoum North Sudan	249-912357134	sjbae@gmcsudan.com
1760	주수단한글학교	주수단(대)	한글학교	수단	Villa F7 Residence Analou Gue de Constantine, Alger, Algeria	213-23-53-7228	revivaldu@hotmail.com
1761	앙제리한글학교	주앙제리(대)	한글학교	앙제리	MCM hospital, Addisababa, Ethiopia	251-929307344	viola6286@gmail.com
1762	주에티오피아무지개한글학교	주에티오피아(대)	한글학교	에티오피아	Villa No2244 Way, No2830 Shatti Al Qurm, Muscat, Oman	968-97048618	younglq1q1@hanmail.net
1763	에멘타이츠한글학교	주에멘(대)	한글학교	에멘	Embassy of The Republic of Korea / P.O Box. 3060 Amman 11181, Jordan	962-6-593-0746	shalomho@nate.com
1764	무스카트한글학교	주오만(대)	한글학교	오만	Plot1299 Lubowa-Entebbe ROAD P.O BOX 27092, Kampala, Uganda	2567-72490237	osw2496@hanmail.net
1765	요르단한글학교	주요르단(대)	한글학교	요르단	P.OBOX 52873-00100 valley accrade nairobi, Kenya		chuhwakim@hotmail.com
1766	주우간다한글학교	주우간다(대)	한글학교	우간다	830 Jacana Drive Grevstone Park Harare, Zimbabwe	1-263772568379	benherha@yahoo.co.kr
1767	채케나한글학교(채나 대사관)	주채나(대)	한글학교	채나	Academic school of Excellence Rue Ambassade de Chine, Bastos Yaounde	237-677133590	jaekh2000@yahoo.co.uk
1768	하라레한글학교(잠바브웨한인회)	주잠바브웨(대)	한글학교	잠바브웨	Khalifa Model Independent School Doha	974-33246290	medreanglive@gmail.com
1769	카메룬아문디한글학교	주카메룬(대)	한글학교	카메룬	BP 909, 3 Abidjan, Cote D'Ivoire	225-04432892	choinamsook@hanmail.net
1770	카타르한글학교	주카타르(대)	한글학교	카타르	2179 Av du Juin Lubumbashi DRC	243-97-230-2443	syjuch@hanmail.net
1771	아비장한글학교	주코트디부아르(대)	한글학교	코트디부아르	The Arab Church The National Evangelical church in Kuwait Area 21 Block 14 Gulf Street, 13001 Kuwait	96-597383771	ksj0329@hotmail.com
1772	루봉바시한글학교	주몽고인주공화국(대)	한글학교	몽고인주공화국			
1773	주웨이트한글학교	주주웨이트(대)	한글학교	주웨이트			

1774	제탄자니아한글학교	주탄자니아(대)	한글학교	탄자니아	탄자니아 Dar salaam	2557-57176972	ttkim@hotmail.com
1775	탄자니아아루사모시한글학교	주탄자니아(대)	한글학교	탄자니아	PO. box 10295 Arusha Tanzania	25-5627904456	rabbitturtle04@gmail.com
1776	토고한글학교	주가나(대)	한글학교	토고	BP 10230 Lome TOGO	2289948-2525	aminatogo@hotmail.com
1777	제튀니지한글학교	주튀니지(대)	한글학교	튀니지	16, Rue Caracalla, Notre-Dame 1082, Tunis	23-308-625	mailcry@daum.net
1778	세손한글학교	주시드니(총)	한글학교	호주	219A Norths Rocks Rd. North Rocks 2151 Australia	61-432-161-545	saseonkorean.s@gmail.com
1779	세웅한글학교	주시드니(총)	한글학교	호주	2 Elliott St, Belfield, NSW 2191	61-433-180-009	minxjo@gmail.com
1780	시드니그레이스한글학교	주시드니(총)	한글학교	호주	level1, 989 Victoria Rd. West Ryde NSW 2114	0425-376-288	Mje08@hotmail.net
1781	시드니제일교회 한글학교	주시드니(총)	한글학교	호주	7 Sydney st. Concord NSW 2137	61-2-9746-2102	sam.yeol.cho@hotmail.com
1782	몬테스톤한글학교	주호주연방(대)	한글학교	호주	7 Blackwood Drive, Rocherlea TAS 7248	61-0412-765-963	chohshin2@gmail.com
1783	캔버라한글학교	주호주연방(대)	한글학교	호주	PO Box 889, Civic, ACT 2608	61412047693	hichong@kukje.com.au
1784	기쁨있는 한글학교	주시드니(총)	한글학교	호주	237 Botany Rd Waterloo 2017 Green Square Public School	61-414-340-665	oldrooney@hotmail.com
1785	시드니천주교회한글학교	주시드니(총)	한글학교	호주	7 Mary St, Lidcombe, NSW 2141	61-406564159	kicschool1989@gmail.com
1786	멜버른한국어학교	멜버른(분)	한글학교	호주	577 St. Kilda Rd. Melbourne Vic 3004	61-041405131	mschoi@koreanschool.org.au
1787	서부호주한글학교	주호주연방(대)	한글학교	호주	66 Woodsome St Mt Lawley Westren Australia 6050	61-409-518-531	perthkoreanschool@gmail.com
1788	아들레이드한글학교	주호주연방(대)	한글학교	호주	309-313 The Parade Beulah Park SA 5067 Australia	61432568177	taeyeonpark@gmail.com
1789	캔버라천주교회교회한글학교	주호주연방(대)	한글학교	호주	76 Federal Hwy, Watson, ACT 2602	02-6255-4102	rajoicena@hotmail.com
1790	호버트한글학교	주호주연방(대)	한글학교	호주	73 Brisbane St. Hobart Tas 7000	61362343624	paulkim537@hotmail.com
1791	호버트제일교회 한국어학교	주호주연방(대)	한글학교	호주	22a Princes St. Sandy Bay 7005 TAS	61-0417-322-465	bounce29@hotmail.com
1792	웨이블리한글학교	멜버른(분)	한글학교	호주	250 Stephenson Rd Mount Waverley VIC 3149 AUSTRALIA	61-413133657	nk7189@hotmail.net
1793	플드크로스천주교회교회한글학교	주시드니(총)	한글학교	호주	75 smith Street Southport QLD4214	610412341868	bkl1896@hotmail.net
1794	플드크로스천주교회교회한글학교	주시드니(총)	한글학교	호주	7 deakin Ave, Southport, QLD, 4215 P.O.Box 1800, Southport BC, QLD, 4215	04-09995456	seoukgeunkwak@hotmail.com
1795	기쁜소식한글학교	주시드니(총)	한글학교	호주	72-74 Joseph st. Lidcombe NSW 2141	61-2-9749-2114	pap1004@hotmail.net
1796	뉴캐슬순복음교회한글학교	주시드니(총)	한글학교	호주	1 Madison Drive Adamstown, Heights 2289	04-11110590	taewonkin@hotmail.com
1797	뉴캐슬한글배움터	주시드니(총)	한글학교	호주	Ralph Street, Jesmond, NSW	61-434-070-284	saekohr@hnehealth.nsw.gov.au
1798	린필드한글학교	주시드니(총)	한글학교	호주	104 Maxwell St. Turramurra NSW 2074	61-0423-630-789	info@indfieldschool.org.au
1799	백합한글학교	주시드니(총)	한글학교	호주	15 Cowells Ln, Ermington, NSW 2115	96399909	piakin2002@hotmail.com
1800	브리즈번순복음교회한글학교	주시드니(총)	한글학교	호주	2642 Logan Rd, Eight Mile Plains 4113, QLD	61-412-893-031	hongjosep@hotmail.com
1801	은혜한글학교	주시드니(총)	한글학교	호주	36 Bruna Street Runcorn QLD 4113	61433677241	crossislove@hotmail.com
1802	브리즈번한글학교	주시드니(총)	한글학교	호주	114 Bapaune Rd, Holland Park	61-042-716-2253	info@hkkkorean.org.au
1803	브리즈번한중영양교회 한글학교	주시드니(총)	한글학교	호주	89 Westway Cres Bellbowrie, QLD 4070	61-7-3202-9553	moseesunkim@gmail.com
1804	시드니니순복음 교회 한글학교	주시드니(총)	한글학교	호주	204 Waterloo Road, Greenacre, NSW 2190	61-2-9750-5777	bsykhkim@gmail.com
1805	시드니영학문화학교	주시드니(총)	한글학교	호주	7-9 Manson st, Telopea, NSW 2117	61-425-384-938	mirillk62@hotmail.net
1806	시드니주안교회한글학교	주시드니(총)	한글학교	호주	2 Station St. West Ryde 2114 Australia	61-2-8810-4416	jinkyhyun@hotmail.net
1807	시드니한인교회한글학교	주시드니(총)	한글학교	호주	458 Burwood Rd, Belmore NSW 2192	61-431-228-422	sydneykoreanchurch@gmail.com
1808	시드니한인연합교회한글학교	주시드니(총)	한글학교	호주	98-102 Albert Rd, Strathfield, NSW 2135	61-2-9746-3068	mutulhee@hotmail.com
1809	시합장한글학교	주시드니(총)	한글학교	호주	59 Arthur St, Strathfield 2135	61-2-9746-5205	udh-351@hotmail.net
1810	엘린문한국문화학교	주시드니(총)	한글학교	호주	362 Eastern Valley Way Chatswood NSW 2067	61-412-216-923	jjoo@mail.com
1811	조대교회한글학교	주시드니(총)	한글학교	호주	3 Paul St, Dundas, NSW 2117	041-0456294	kookjins55@hotmail.net
1812	파라마타중산한글학교	주시드니(총)	한글학교	호주	Chr. Great Western Highway & Franklin St Mays Hill, NSW 2145	61-2-9635-7004	Khwang3@hotmail.com
1813	폰츠한글학교	주시드니(총)	한글학교	호주	180 Riverbank Dr The ponds, NSW	02-9629-7658	peter0616@daum.net
1814	하니로한글학교	주시드니(총)	한글학교	호주	72-82 Burwood Rd, Berfield, NSW 2191	041-3894131	hanakoreanschool@gmail.com
1815	연세한국어학당	주시드니(총)	한글학교	호주	14 Pristine Court Varsity Lakes, QLD 4227	61-0433-308-436	wonsoonjang@gmail.com
1816	우리한글학교	주시드니(총)	한글학교	호주	PO BOX 2219 BURWOOD NORTH NSW 2134	041-3547495	joshuayyu@yahoo.com
1817	이스트우드천신나한국어학교	주시드니(총)	한글학교	호주	3 First Ave, Eastwood, NSW 2122, AU	61-430-509-105	telepea2005@yahoo.co.kr
1818	호주한국학교	주시드니(총)	한글학교	호주	76 Fishburn Cres, Castle Hill, NSW 2154 Australia	61-0414-419-516	melodic77@naver.com
1819	SDA한글학교	주시드니(총)	한글학교	호주	15 London St, Eight Mild Plains QLD 4113	61-418-980-443	me@brianje.name
1820	SKCLS-시드니니영아한글학교	주시드니(총)	한글학교	호주	27/94 Park Rd, rydalmere, NSW 2116	61-0412-672-280	karakwon@gmail.com
1821	케언즈한국문화학교	주시드니(총)	한글학교	호주	33-35 Yarrum St, Earlvile, QLD 4870	61-411-833-769	jiny1022@hotmail.com
1822	케언즈장로교회한글학교	주시드니(총)	한글학교	호주	87 Sheridan St, Cairns, QLD 4870	61431488839	gje12000@naver.com
1823	버클럼한인성당한글학교	주시드니(총)	한글학교	호주	1 canyon Rd BaulkhamHills, NSW 2153	9639 3909	piakin2002@hotmail.com
1824	브로큰베이한인성당한글학교	주시드니(총)	한글학교	호주	16 Woolcott Ave, Wahroonga, NSW 2075	61-2-9484-3217	ttottom@naver.com
1825	플드크로스한글학당	주시드니(총)	한글학교	호주	Level 1, 16 Welch St, Southport, QLD 4215 Australia	61-413-515-776	sharoncho@hotmail.com
1826	시드니한국교육원	주시드니(총)	한국교육원	호주	Suite 601, Level 6, 287 Elizabeth St, Sydney, NSW 2000, Australia	(61-2)9261-8033	

1827	넬슨한국학교	주뉴질랜드(대)	한국학교	뉴질랜드	173 Rutherford St. Nelson NZ	6435458672	taecheoi@hanmail.net
1828	뉴홀리마스한국학교	주뉴질랜드(대)	한국학교	뉴질랜드	524 Devon Street. New Plymouth	006-467572020	nzestherlee@gmail.com
1829	더니든한국학교(NZ)	주뉴질랜드(대)	한국학교	뉴질랜드	301 Lechampton Court. Clyde Hill. Dunedin	64-021-164-8707	dunedhks@gmail.com
1830	블레넘한국학교	주뉴질랜드(대)	한국학교	뉴질랜드	142 Weld St. Blenheim. 7201 NZ	64-021-024-5707	ggomayaa@daum.net
1831	웰링턴한국학교	주뉴질랜드(대)	한국학교	뉴질랜드	26 Barker Street Wellington	64-29-385-0045	koreanschoolofwghtn@hotmail.com
1832	퀸즈타운한국학교	주뉴질랜드(대)	한국학교	뉴질랜드	100A McBride St. Queastcon	64-027-289-4547	hana05@xtra.co.nz
1833	뉴질랜드크라이스트처치한국학교	주뉴질랜드(대)	한국학교	뉴질랜드	260 Riccarton Rd. Upper Riccarton, Christchurch 8041	64-21-130-6494	nzhchkhkoreanschool@gmail.com
1834	파마스톤노스한국학교	주뉴질랜드(대)	한국학교	뉴질랜드	5 Dresdan Court. Hokowhitu, Palmerston North, New Zealand	64-027-6079099	hbjeon@xtra.co.nz
1835	뉴질랜드한민족한국학교	주뉴질랜드(대)	한국학교	뉴질랜드	115 Ohewa Rd. Northcote Auckland	006-409-522-4270	bounikim@gmail.com
1836	동남오클랜드한국학교	주오클랜드(분)	한국학교	뉴질랜드	c/- Edgewater College.32 Edgewater Drive, Pakurange, Auckland NZ	64212830388	principal@koreaschool.nz
1837	로토루아한국학교	주오클랜드(분)	한국학교	뉴질랜드	1460 Pukutua St. Rotorua 3010	64-02-1039-4040	rotorua@xtra.co.nz
1838	뉴질랜드민남통수학교	주오클랜드(분)	한국학교	뉴질랜드	282 Glenvar Rd. Torbay, AKL, NZ	64-09-277-9380	oneaks2009@naver.com
1839	북오클랜드한국학교	주오클랜드(분)	한국학교	뉴질랜드	c/- Sunnybrae Normal School. 36 Sunnybrae Rd Northcote, Auckland, NZ	6122830388	principal@koreaschool.nz
1840	서오클랜드한국학교	주오클랜드(분)	한국학교	뉴질랜드	c/- Rutherford College. 16 Kotuku Street, Te Atatu Peninsular, Auckland NZ	64-21-283-0388	principal@koreaschool.nz
1841	성베드로복수학교	주오클랜드(분)	한국학교	뉴질랜드	28-32 Bishop Dunn Place East Tamaki, Auckland	64-9-250-1682	soanbegu@xtra.co.nz
1842	와이카토한국학교	주오클랜드(분)	한국학교	뉴질랜드	4 North Rd. Rotorua Rd. Hamilton, NZ(3281)	64-21-188-5242	waikatoks@gmail.com
1843	왕가레이한국학교	주오클랜드(분)	한국학교	뉴질랜드	4 Otuhwai, Cries Tikipunga	02-1576518	wildud9@hotmail.com
1844	타우랑가한국학교	주오클랜드(분)	한국학교	뉴질랜드	Greenpark School 13 Lumsden St. Tauranga	64272302787	seonghunch@hanmail.net
1845	뉴질랜드 한국교육원	오클랜드 (총)	한국교육원	뉴질랜드	Korean Education Center in New Zealand 7F 63 Albert St. Auckland, New Zealand	(64-9)303-2818	
1846	우가롱한국학교	주파푸아뉴기니(대)	한국학교	파푸아뉴기니	Ukauppa EHP 444 Papua New Guinea	675-7158-6287	h-m.hoangbo@sil.org.pg
1847	피지난디한국학교	주피지(대)	한국학교	피지	AIRPORT SCHOOL. NADI, FIJI	942-0189	zzomaeny@hanmail.net
1848	피지수버한국학교	주피지(대)	한국학교	피지	Nabua Primary School Mead Rd. Suva, Fiji	679-835-6377	dream3600@rate.com

해외 초·중등학교

번호	기관명	소속	기관 유형	국가	지역	주소	전화번호
1	대한한국국제학교	한국 교육부	초·중등학교	중국	대련	中国 辽宁省 大连市 開發區 振興工業區 73號 大連韓國國際學校	(86-411)8753-6032
2	무석한국학교	한국 교육부	초·중등학교	중국	무석	中国 江苏省 无锡市 新区 錫士路 102번지 无锡韩国学校	(86-510)8548-9336
3	북경한국국제학교	한국 교육부	초·중등학교	중국	북경	中國 北京市 朝陽區 望京北路37号 北京韓國國際學校	(86-10)5134-8588
4	상해한국국제학교	한국 교육부	초·중등학교	중국	상해	中國 上海市 閔行區 華漕鎮 聯友路 355號 上海韓國學校	(86-21)6493-9501
5	선양한국국제학교	한국 교육부	초·중등학교	중국	선양	中国 沈陽市 和平区 族盛路 55号 沈阳韩国国际学校	(86-24)2370-0094
6	연대한국학교	한국 교육부	초·중등학교	중국	산둥	中国 山东省 烟台市 莱山区 初家鎮	(86-535)210-2300
7	연변한국학교	한국 교육부	초·중등학교	중국	연변	中國 吉林省 延吉市 朝陽街 2728A 延邊韓國國際學校	(86-433)291-4228
8	칭다오청운한국학교	한국 교육부	초·중등학교	중국	칭도	中國 山東省 青島市 城陽区 天河路 1号	(86-532)6696-8686
9	천진한국국제학교	한국 교육부	초·중등학교	중국	천진	中国 天津市 西青区 楊樓村 雅乐道与瑞环路交口 天津韩国国际学校	(86-22)8829-7232
10	소주한국학교	한국 교육부	초·중등학교	중국	소주	中国 江苏省 苏州市 金闕新城 陆步桥街 8号	(86-512)6200-0016
11	공상외국어학교	주상하이(총)	고등학교	중국	상해		
12	복단대학부속중학	주상하이(총)	고등학교	중국	상해		
13	신홍교 고급중학	주상하이(총)	중·고등학교	중국	상해		
14	세계외국어중학	주상하이(총)	중·고등학교	중국	상해		
15	징메이여고		초·중등학교	대만			
16	정지대부고		초·중등학교	대만			
17	밍펑고		초·중등학교	대만			
18	쓰이리인고		초·중등학교	대만			
19	타이베이한국학교	한국 교육부	초·중등학교	대만	타이완	台北市萬華區青年路68巷1號 台北韓國學校	(886-2)2305-1055
20	가오슝한국국제학교	한국 교육부	초·중등학교	대만	가오슝	高雄韓國國際學校 臺灣 高雄市 鼓山二路 37巷 81弄 43-2號	(886-7)521-7751
21	旭川明成高等学校		초·중등학교	일본			
22	池田高等学校		초·중등학교	일본			
23	共和高等学校		초·중등학교	일본			
24	札幌丘珠高等学校		초·중등학교	일본			
25	札幌清田(市)高等学校		초·중등학교	일본			
26	札幌国際情報高等学校		초·중등학교	일본			
27	札幌静修高等学校		초·중등학교	일본			
28	札幌聖心女子学院高等学校		초·중등학교	일본			
29	札幌東商業高等学校		초·중등학교	일본			
30	札幌龍谷学園高等学校		초·중등학교	일본			
31	清尚学院高等学校		초·중등학교	일본			
32	千歳高等学校		초·중등학교	일본			
33	十和田西高等学校		초·중등학교	일본			
34	北上翔南高等学校		초·중등학교	일본			
35	不来方高等学校		초·중등학교	일본			
36	花巻南高等学校		초·중등학교	일본			
37	盛岡女子高等学校		초·중등학교	일본			
38	盛岡スコーレ高等学校		초·중등학교	일본			
39	尚絅学院高等学校		초·중등학교	일본			
40	仙台育英学園高等学校		초·중등학교	일본			
41	仙台白百合学園高等学校		초·중등학교	일본			
42	田尻さくら(定)高等学校		초·중등학교	일본			

43	宮城野高等学校			초중등학교	일본		
44	秋田明徳館高等学校			초중등학교	일본		
45	能代商業（市）高等学校			초중등학교	일본		
46	横手清陵学院高等学校			초중등학교	일본		
47	北村山高等学校			초중등학교	일본		
48	基督教独立学園高等学校			초중등학교	일본		
49	酒田南高等学校			초중등학교	일본		
50	庄内総合高等学校			초중등학교	일본		
51	新庄東高等学校			초중등학교	일본		
52	天童高等学校			초중등학교	일본		
53	山形学院高等学校			초중등학교	일본		
54	山形城北高等学校			초중등학교	일본		
55	米沢商業高等学校			초중등학교	일본		
56	和順館（通）高等学校			초중등학교	일본		
57	あさか開成高等学校			초중등학교	일본		
58	共愛学園高等学校			초중등학교	일본		
59	白根開成学校高等部			초중등학교	일본		
60	高崎経済大学附属高等学校			초중등학교	일본		
61	前橋西高等学校	동경 한국교육원	동경	고등학교	일본	동경	
62	共愛学院高等学校	동경 한국교육원	동경	고등학교	일본	동경	
63	盛志義塾志木高等学校			초중등학교	일본		
64	自由の家学園高等学校			초중등학교	일본		
65	細田学園高等学校			초중등학교	일본		
66	立教新座高等学校			초중등학교	일본		
67	早稲田大学本庄高等学院			초중등학교	일본		
68	佐原白楊高等学校			초중등학교	일본		
69	渋谷教育学学園藤沢高等学校			초중등학교	일본		
70	千葉明德高等学校			초중등학교	일본		
71	流山おおたかの森高等学校			초중등학교	일본		
72	二松学舎大学附属柏高等学校	동경 한국교육원	동경	고등학교	일본	동경	
73	飛鳥高等学校			초중등학교	일본		
74	荒川商業高等学校	동경 한국교육원	동경	고등학교	일본	동경	
75	都文館高等学校			초중등학교	일본		
76	桜修館中等教育学校			초중등학교	일본		
77	桜美林高等学校	동경 한국교육원	동경	고등학교	일본	동경	
78	大江戸（定）高等学校	동경 한국교육원	동경	고등학교	일본	동경	
79	大森高等学校			초중등학교	일본		
80	葛西南（定）高等学校	동경 한국교육원	동경	고등학교	일본	동경	
81	小山台高等学校	동경 한국교육원	동경	고등학교	일본	동경	
82	関東国際高等学校	동경 한국교육원	동경	고등학교	일본	동경	
83	啓明学園高等学校			초중등학교	일본		
84	国際高等学校			초중등학교	일본		
85	狛江高等学校	동경 한국교육원	동경	고등학교	일본	동경	
86	忍岡高等学校	동경 한국교육원	동경	고등학교	일본	동경	
87	芝浦工業大学高等学校			초중등학교	일본		

88	上水高等学校	동경 한국교육원	고등학교	일본	동경	
89	新宿高等学校	동경 한국교육원	고등학교	일본	동경	
90	青梅総合高等学校	동경 한국교육원	고등학교	일본	동경	
91	杉並総合高等学校	동경 한국교육원	고등학교	일본	동경	
92	世田谷総合高等学校		초중등학교	일본		
93	専修大学附属高等学校	동경 한국교육원	고등학교	일본	동경	
94	玉川聖学院高等部	동경 한국교육원	고등학교	일본	동경	
95	西高等学校		초중등학교	일본		
96	二松学舎大学附属高等学校		초중등학교	일본		
97	八王子高等学校	동경 한국교육원	고등학교	일본	동경	
98	啓明学院高等学校	동경 한국교육원	고등학교	일본	동경	
99	晴海総合高等学校		초중등학교	일본		
100	日比谷高等学校	동경 한국교육원	고등학교	일본	동경	
101	深川高等学校	동경 한국교육원	고등학교	일본	동경	
102	南葛飾高等学校		초중등학교	일본		
103	南葛飾(定)高等学校	동경 한국교육원	초중등학교	일본	동경	
104	明星学園高等学校		초중등학교	일본		
105	武蔵高等学校	동경 한국교육원	고등학교	일본	동경	
106	竹台高等学校	동경 한국교육원	고등학교	일본	동경	
107	明治学院高等学校	동경 한국교육원	고등학교	일본	동경	
108	明治学院東村山高等学校	동경 한국교육원	고등학교	일본	동경	
109	伊勢崎高等学校	동경 한국교육원	고등학교	일본	동경	
110	六本木高等学校	동경 한국교육원	고등학교	일본	동경	
111	和光高等学校	동경 한국교육원	고등학교	일본	동경	
112	磯子高等学校		초중등학교	일본		
113	栄光学園高等学校		초중등학교	일본		
114	神奈川総合高等学校		초중등학교	일본		
115	金沢総合高等学校		초중등학교	일본		
116	関東学院高等学校		초중등학교	일본		
117	岸根高等学校		초중등학교	일본		
118	相模原青陵高等学校		초중등학교	일본		
119	相模原総合高等学校		초중등학교	일본		
120	商工高等学校		초중등학교	일본		
121	大師高等学校		초중등학교	일본		
122	鶴見総合高等学校		초중등학교	일본		
123	鶴嶺高等学校		초중등학교	일본		
124	橘本高等学校		초중등학교	일본		
125	横須賀明光高等学校		초중등학교	일본		
126	横浜国際高等学校	동경 한국교육원	고등학교	일본	동경	
127	葛飾総合高等学校	동경 한국교육원	고등학교	일본	동경	
128	横浜翠嵐(定)高等学校		초중등학교	일본		
129	横浜清陵総合高等学校		초중등학교	일본		
130	新井高等学校		초중등학교	일본		
131	小千谷西高等学校		초중등학교	일본		
132	三条商業高等学校		초중등학교	일본		

133	新潟商業高等学校								
134	新潟清心女子高等学校								
135	北越高等学校								
136	明鏡（市）高等学校								
137	志賀野高等学校								
138	新潟高等学校								
139	伏木高等学校								
140	金沢向陽高等学校								
141	金沢辰巳丘高等学校								
142	金沢伏見高等学校								
143	金沢北陵高等学校								
144	能登高等学校								
145	松任高等学校								
146	啓新高等学校								
147	敦賀北高等学校								
148	北杜高等学校								
149	甲府城西高等学校								
150	山梨英和高等学校								
151	東京都立大森高等学校								
152	東京都立西高等学校								
153	東京都立世田谷総合高等学校								
154	拓殖大学付属第一高等学校								
155	渋谷中学校								
156	吉田高等学校								
157	飯田風越高等学校								
158	上田東合丘高等学校								
159	上田西高等学校								
160	臼田高等学校								
161	堀尻志学館高等学校								
162	長野西高等学校								
163	松本嶺ヶ崎高等学校								
164	大垣商業高等学校								
165	土岐紅陵高等学校								
166	静岡市立商業（市）高等学校								
167	安城学園高等学校								
168	岩倉総合高等学校								
169	金城学院高等学校								
170	愛農学園農業高等学校								
171	朝明高等学校								
172	伊勢女子高等学校								
173	鈴学園高等学校								
174	名張桔梗丘高等学校								
175	久居高等学校								
176	四日市西高等学校								
177	石部高等学校								

178	近江兄弟社高等学校								
179	北京津高等学校								
180	国際情報高等学校								
181	水口高等学校								
182	立命館守山高等学校								
183	大谷高等学校								
184	京都外大西高等学校								
185	京都国際高等学校								
186	京都聖母学院高等学校								
187	嵯峨野高等学校								
188	同志社高等学校								
189	同志社国際高等学校								
190	花園高等学校								
191	日吉ヶ丘(市)高等学校								
192	福知山成美高等学校								
193	南京都高等学校								
194	立命館高等学校								
195	旭高等学校								
196	芦間高等学校								
197	阿倍野高等学校								
198	生野工業(市)高等学校								
199	池田北高等学校								
200	今宮高等学校								
201	今宮工科高等学校								
202	今宮工科(定)高等学校								
203	扇町総合(市)高等学校								
204	大阪学院大学高等学校								
205	大阪国際滝井高等学校								
206	大阪女子短期大学高等学校								
207	大阪成蹊女子高等学校								
208	大阪体育大学浪商高等学校								
209	貝塚南高等学校								
210	勝山高等学校								
211	柏原東高等学校								
212	門真なみはや高等学校								
213	関西学院千里国際高等部								
214	関西創価高等学校								
215	柴島高等学校								
216	建国高等学校								
217	工芸(市)高等学校								
218	金剛学園高等学校								
219	堺東高等学校								
220	咲くやこの花(市)高等学校								
221	佐野高等学校								
222	佐野工科(定)高等学校								

268	神戸国際大学附属高等学校								
269	琴丘（市）高等学校					일본			
270	松蔭高等学校					일본			
271	須磨翔風（市）高等学校					일본			
272	須磨友が丘高等学校					일본			
273	太子高等学校					일본			
274	西宮香風高等学校					일본			
275	姫路商業高等学校					일본			
276	兵庫県立大学附属高等学校					일본			
277	湊川高等学校					일본			
278	武庫荘総合高等学校					일본			
279	六甲アイランド(H)高等学校					일본			
280	高取国際高等学校					일본			
281	智辯学園高等学校					일본			
282	天理教校学園高等学校					일본			
283	山辺高等学校					일본			
284	海南下津(市)高等学校					일본			
285	星林高等学校					일본			
286	智弁学園和歌山高等学校					일본			
287	那賀高等学校					일본			
288	和歌山高等学校					일본			
289	青谷高等学校					일본			
290	倉吉北高等学校					일본			
291	倉吉総合産業高等学校					일본			
292	境高等学校					일본			
293	鳥取商業高等学校					일본			
294	米子高等学校					일본			
295	米子南高等学校					일본			
296	キリスト教愛真高等学校					일본			
297	遼摩高等学校					일본			
298	浜田商業高等学校					일본			
299	松江商業高等学校					일본			
300	松江女子（市）高等学校					일본			
301	岡山学芸館高等学校					일본			
302	岡山後楽館(市)高等学校					일본			
303	おかやま山陽高等学校					일본			
304	鴨方高等学校					일본			
305	倉敷翔南(市)高等学校					일본			
306	倉敷中央高等学校					일본			
307	山陽女子高等学校					일본			
308	玉野光南高等学校					일본			
309	安芸高等学校					일본			
310	安芸府中高等学校					일본			
311	安佐北（市）高等学校					일본			
312	五日市高等学校					일본			

313	因島高等学校		초중등학교	일본			
314	大竹高等学校		초중등학교	일본			
315	神辺高等学校		초중등학교	일본			
316	高陽東高等学校		초중등학교	일본			
317	山陽高等学校		초중등학교	일본			
318	崇徳高等学校		초중등학교	일본			
319	西高等学校		초중등학교	일본			
320	広島觀音高等学校		초중등학교	일본			
321	広島国際学院高等学校		초중등학교	일본			
322	広島女学院高等学校		초중등학교	일본			
323	広島新庄高等学校		초중등학교	일본			
324	広島なぎさ高等学校		초중등학교	일본			
325	広島皆実高等学校		초중등학교	일본			
326	福山明王台高等学校		초중등학교	일본			
327	舟入(市)高等学校		초중등학교	일본			
328	宇部西高等学校		초중등학교	일본			
329	下関国際高等学校		초중등학교	일본			
330	早鞆高等学校		초중등학교	일본			
331	鞆高等学校		초중등학교	일본			
332	藤井学園藤川高等学校		초중등학교	일본			
333	新居浜南高等学校		초중등학교	일본			
334	北条高等学校		초중등학교	일본			
335	高知東高等学校		초중등학교	일본			
336	神学園高等学校		초중등학교	일본			
337	香椎工業高等学校		초중등학교	일본			
338	北九州市立(市)高等学校		초중등학교	일본			
339	九州國際大學付属高等学校		초중등학교	일본			
340	慶成高等学校		초중등학교	일본			
341	青豊高等学校		초중등학교	일본			
342	東郷高等学校		초중등학교	일본			
343	博多高等学校		초중등학교	일본			
344	博多曹松(定/通)高等学校		초중등학교	일본			
345	福岡女子(市)高等学校		초중등학교	일본			
346	福岡第一高等学校		초중등학교	일본			
347	福岡大學附属若葉高等学校		초중등학교	일본			
348	門司大翔館高等学校		초중등학교	일본			
349	唐津商業高等学校		초중등학교	일본			
350	唐津青翔高等学校		초중등학교	일본			
351	神埼清明高等学校		초중등학교	일본			
352	高志館高等学校		초중등학교	일본			
353	佐賀北高等学校		초중등학교	일본			
354	対馬高等学校		초중등학교	일본			
355	豊玉高等学校		초중등학교	일본			
356	長崎明誠高等学校		초중등학교	일본			
357	開新高等学校		초중등학교	일본			

358	菊池農業高等学校		초중등학교	일본			
359	熊本中央高等学校		초중등학교	일본			
360	玉名女子高等学校		초중등학교	일본			
361	東嶺高等学校		초중등학교	일본			
362	大分東高等学校		초중등학교	일본			
363	日本文理大学附属高等学校		초중등학교	일본			
364	日出陽谷高等学校		초중등학교	일본			
365	日田三隈高等学校		초중등학교	일본			
366	別府羽室台高等学校		초중등학교	일본			
367	明豊高等学校		초중등학교	일본			
368	楊志館高等学校		초중등학교	일본			
369	小林秀峰高等学校		초중등학교	일본			
370	都農高等学校		초중등학교	일본			
371	富島高等学校		초중등학교	일본			
372	日章学園高等学校		초중등학교	일본			
373	本庄高等学校		초중등학교	일본			
374	宮崎日本大学高等学校		초중등학교	일본			
375	開陽高等学校		초중등학교	일본			
376	鹿児島東高等学校		초중등학교	일본			
377	向陽高等学校		초중등학교	일본			
378	제10빈초중고(국립)		초중등학교	몽골			
379	제18빈초중고(국립)		초중등학교	몽골			
380	제23빈초중고(국립)		초중등학교	몽골			
381	제50빈초중고(국립)		초중등학교	몽골			
382	제68빈초중고(국립)		초중등학교	몽골			
383	제77빈초중고(국립)		초중등학교	몽골			
384	밝은미래초중고(사립)		초중등학교	몽골			
385	명게니초중고(사립)		초중등학교	몽골			
386	UB초중고(사립)		초중등학교	몽골			
387	존빌릭초중고(사립)		초중등학교	몽골			
388	후레틀가초중고(사립)		초중등학교	몽골			
389	필리핀 한국국제학교	한국 교육부	초중등학교	필리핀		6-A, Upper McKinley Road, McKinley Hill Town Center, Fort Bonifacio, Taguig City, Metro Manila, Philippines	(63-2)403-3495
390	Ar Rahman Islamic School, Jakarta		초등학교	인도네시아			
391	SMK Darul Ulum, Indramayu, West Java		고등학교	인도네시아			
392	SMK Taruna Negara, Wonosobo, Central Java		고등학교	인도네시아			
393	SMK Pangeran Aria Soeria Atmadja, Sumedang서부 자바		고등학교	인도네시아			
394	SMK Binawirausaha, Majalengka서부 자바		고등학교	인도네시아			
395	SMA Muhammadiyah 3, Kaliwungu, Kendal중부 자바		고등학교	인도네시아			
396	Ar Rahman Islamic School, Jakarta		초등학교	인도네시아			
397	SMK Darul Ulum, Indramayu서부 자바		고등학교	인도네시아			
398	SMK Taruna Negara, Wonosobo중부 자바		고등학교	인도네시아			
399	SMK Pangeran Aria Soeria Atmadja, Sumedang서부 자바		고등학교	인도네시아			
400	SMK Binawirausaha, Majalengka서부 자바		고등학교	인도네시아			
401	SMA Diponegoro, Tumpang, Malang동부 자바		고등학교	인도네시아			

402	Matayom watmakutkasat Bangkok	태국 한국교육원	태국	초중등학교	태국		
403	Sapanya school Bangkok		태국	초중등학교	태국		
404	Prakhanongpittayalai Bangkok	태국 한국교육원	태국	초중등학교	태국		
405	Wimuttayarampittayakom Bangkok	태국 한국교육원	태국	초중등학교	태국		
406	Srawittaya Bangkok		태국	초중등학교	태국		
407	Ritiyawannalai Bangkok		태국	초중등학교	태국		
408	Suwanplubplapittayakom Bangkok		태국	초중등학교	태국		
409	Horwang Bangkok		태국	초중등학교	태국		
410	SatriSetahbutBampen Bangkok		태국	초중등학교	태국		
411	Nawamintharachinuthit Triamudomsuksanomkiao Bangkok		태국	초중등학교	태국		
412	Bodindecha(SingSinghaseni) Bdonangkong		태국	초중등학교	태국		
413	Bodindecha(SingSinghaseni)2 Bangkok		태국	초중등학교	태국		
414	13 Pakkred Nothaburi		태국	초중등학교	태국		
415	Trimudomsuksa Pattanakamlumukka Pathumthani		태국	초중등학교	태국		
416	Thanyaburi Pathumthani	태국 한국교육원	태국	초중등학교	태국		
417	Wattanothaiphayap Chiang-mai	태국 한국교육원	태국	초중등학교	태국		
418	Lampangkanlayanee Lampang	태국 한국교육원	태국	초중등학교	태국		
419	Sankkhiwittayakom Chiang-Rai		태국	초중등학교	태국		
420	Chalermkwansatee Phitsanulok		태국	초중등학교	태국		
421	Pichai Uttaradit		태국	초중등학교	태국		
422	UttaraditDarunee Uttaradit		태국	초중등학교	태국		
423	Kamphaengpheipittayakom Kamphaengphet		태국	초중등학교	태국		
424	Thatakophittayakom NakhonSawan	태국 한국교육원	태국	초중등학교	태국		
425	SatriNakhonSawan NakhonSawan		태국	초중등학교	태국		
426	Takhilprachasan NakhonSawan		태국	초중등학교	태국		
427	Chumsaengchanutid NakhonSawan		태국	초중등학교	태국		
428	BangpainRachanukhor Ayuthaya		태국	초중등학교	태국		
429	ThamuangRadbammung Kanchanaburi	태국 한국교육원	태국	초중등학교	태국		
430	Sa-NguanYing Suphanburi		태국	초중등학교	태국		
431	U-Thong Suphanburi	태국 한국교육원	태국	초중등학교	태국		
432	Prommanusorn PhetchburiPhetchburi		태국	초중등학교	태국		
433	Datdaruni Chachoengsao		태국	초중등학교	태국		
434	ChonburiSukkhobot Chonburi		태국	초중등학교	태국		
435	Thamai "Phunsawat Ratnukun" Chanthaburi	태국 한국교육원	태국	초중등학교	태국		
436	Rayong Wittayakom Rayong	태국 한국교육원	태국	초중등학교	태국		
437	Udompichairakpittaya Udomthani		태국	초중등학교	태국		
438	Pathumthep Witthayakom Nongkhai		태국	초중등학교	태국		
439	Piyamaharachalai Nakhonpanom		태국	초중등학교	태국		
440	Phrasongsamakewitaya Nakhonpanom		태국	초중등학교	태국		
441	Renunakhonvittayukul Nakhonpanom	태국 한국교육원	태국	초중등학교	태국		
442	WangKrasae Witthayakhom Nakhonpanom		태국	초중등학교	태국		
443	Sakolrajwittayanukul Sakolnakhon		태국	초중등학교	태국		
444	Kalasinpittayasan Kalasin	태국 한국교육원	태국	초중등학교	태국		
445	Songkam Kalsin		태국	초중등학교	태국		
446	YangtaladWittayakom Kalasin		태국	초중등학교	태국		

447	Dontanwittaya Mokdahan			초중등학교	태국		
448	Roi-EtWittayalai / Roi-Et			초중등학교	태국		
449	PhanomphraiWittayakarn Roi-Et			초중등학교	태국		
450	Prangku Srisaket			초중등학교	태국		
451	Bankhwa Wittayayon Chaiyaphum			초중등학교	태국		
452	Kanchanapisek WittayalaiChaiyaphum Chaiyaphum			초중등학교	태국		
453	Konsarnwithayakom Chaiyaphum			초중등학교	태국		
454	Chatturatwita-yakharn Chaiyaphum			초중등학교	태국		
455	ChiangThong Phitthayakhom Chaiyaphum			초중등학교	태국		
456	Khukhan Srisaket			초중등학교	태국		
457	Pakchong Nakhonrachasima			초중등학교	태국		
458	SuranariWittaya Nakhonrachasima			초중등학교	태국		
459	PrincessChulabhom's CollegeBuriram			초중등학교	태국		
460	Prakhonchai Pittayakhom Buriram			초중등학교	태국		
461	Yothinbamrung Nakhonsrithammarat	태국 한국교육원		초중등학교	태국		
462	TriamUdomsuksaof theSouth Nakhonsrithammarat			초중등학교	태국		
463	Amnatpanichnukul Krabi			초중등학교	태국		
464	Hatyaiwittayalai Songkhla			초중등학교	태국		
465	Hatyaiwittayalai2 Songkhla			초중등학교	태국		
466	HatyaiWittayanukul Sombunkanlaya/ Songkhla			초중등학교	태국		
467	WorananChaloem Songkhla Songkhla			초중등학교	태국		
468	Mahavajiravudh Songkhla			초중등학교	태국		
469	Benjaminrachutit Pattani			초중등학교	태국		
470	Satunwittaya Satun	태국 한국교육원		초중등학교	태국		
471	detudom teachincaal college			초중등학교	태국		
472	KhonkaenIndustrialand communitycollege			초중등학교	태국		
473	pattaya technical college			초중등학교	태국		
474	PuaIndustrial&Community EducationCollege			초중등학교	태국		
475	sisaket technical college			초중등학교	태국		
476	방콕 한국국제학교	한국 교육부		초중등학교	태국	방콕	29/19 M.6, Soi 28 Mitmaitri, Khufangneua Nongchok, Bangkok 10530, Thailand (66-2)543-6981
477	처우칠초등학교			초중등학교	캄보디아		
478	피스국제학교			초중등학교	캄보디아		
479	카라치국제학교			초중등학교	파키스탄		
480	성산초등학교			초중등학교	파키스탄		
481	다카한인학교(개인)			초중등학교	방글라데시		
482	에벤에셀국제학교(개인)			초중등학교	방글라데시		
483	치타공한인학교(개인)			초중등학교	방글라데시		
484	꺼벨버스투버긴가세윈터리학교			초중등학교	네팔		
485	따까폴버렌드라비디아먼디르학교			초중등학교	네팔		
486	제84초등학교	타슈켄트 한국교육원		초중등학교	우즈베키스탄	타슈켄트시	
487	제31초등학교	타슈켄트 한국교육원		초중등학교	우즈베키스탄	타슈켄트시	
488	제35초등학교	타슈켄트 한국교육원		초중등학교	우즈베키스탄	타슈켄트시	
489	제59초등학교	타슈켄트 한국교육원		초중등학교	우즈베키스탄	타슈켄트시	
490	제142초등학교			초중등학교	우즈베키스탄		
491	제158초등학교	타슈켄트 한국교육원		초중등학교	우즈베키스탄	타슈켄트시	

492	제260초등학교	타슈켄트 한국교육원	초등학교	우즈베키스탄	타슈켄트시	
493	제263초등학교	타슈켄트 한국교육원	초중등학교	우즈베키스탄	타슈켄트시	
494	제290초등학교	타슈켄트 한국교육원	초중등학교	우즈베키스탄	타슈켄트시	
495	제307초등학교		초중등학교	우즈베키스탄		
496	325동방리페이	타슈켄트 한국교육원	고등학교	우즈베키스탄	타슈켄트시	
497	IT폴리지	타슈켄트 한국교육원	고등학교	우즈베키스탄	타슈켄트시	
498	자동차리페이	타슈켄트 한국교육원	고등학교	우즈베키스탄	타슈켄트시	
499	사범리페이	타슈켄트 한국교육원	고등학교	우즈베키스탄	타슈켄트시	
500	제1초중학교		초중등학교	우즈베키스탄		
501	잔기오타리페이		초중등학교	우즈베키스탄		
502	페르가나제2특수학교	타슈켄트 한국교육원	초중학교	우즈베키스탄	페르가나주	
503	안디잔보스제26특수학교	타슈켄트 한국교육원	초중학교	우즈베키스탄	안디잔주	
504	부하라제19초중학교	타슈켄트 한국교육원	초중학교	우즈베키스탄	부하라주	
505	안디잔아사카리페이		초중등학교	우즈베키스탄		
506	페르가나40번학교		초중등학교	우즈베키스탄		
507	도스타르학교	알마티 한국교육원	통합학교	카자흐스탄	알마티	
508	65번학교	알마티 한국교육원	통합학교	카자흐스탄	알마티	
509	160번학교	알마티 한국교육원	통합학교	카자흐스탄	알마티	
510	84번학교	알마티 한국교육원	통합학교	카자흐스탄	알마티	
511	38번학교	알마티 한국교육원	통합학교	카자흐스탄	까라간다	
512	2번학교	알마티 한국교육원	통합학교	카자흐스탄	코즐오르다	
513	3번학교	알마티 한국교육원	통합학교	카자흐스탄	코즐오르다	
514	7번학교	알마티 한국교육원	통합학교	카자흐스탄	코즐오르다	
515	198번학교	알마티 한국교육원	통합학교	카자흐스탄	코즐오르다	
516	아리랑종합예술학교	알마티 한국교육원	통합학교	카자흐스탄	따라즈	
517	아시아중등학교	알마티 한국교육원	통합학교	카자흐스탄		
518	4번학교	알마티 한국교육원	통합학교	카자흐스탄	산바예브	
519	51번학교	알마티 한국교육원	통합학교	카자흐스탄	우슈토베	
520	고리끼학교	알마티 한국교육원	통합학교	카자흐스탄	우슈토베	
521	제르존스키학교	알마티 한국교육원	통합학교	카자흐스탄	우슈토베	
522	프론제학교	알마티 한국교육원	통합학교	카자흐스탄	우슈토베	
523	1번학교	알마티 한국교육원	통합학교	카자흐스탄	제스까조간	
524	4번학교	알마티 한국교육원	통합학교	카자흐스탄	제스까조간	
525	22번학교	알마티 한국교육원	통합학교	카자흐스탄	제스까조간	
526	남카자흐스탄수비30번학교	알마티 한국교육원	통합학교	카자흐스탄	침켄트	
527	남카자흐제니스학교	알마티 한국교육원	통합학교	카자흐스탄	침켄트	
528	만카자흐모베허르6번학교	알마티 한국교육원	통합학교	카자흐스탄	침켄트	
529	나자르바이프영재학교	알마티 한국교육원	통합학교	카자흐스탄	멜두고르간	
530	비슈케크2번	비슈케크 한국교육원	초중등학교	키르기스스탄		
531	비슈케크9번	비슈케크 한국교육원	초중등학교	키르기스스탄		
532	비슈케크19번	비슈케크 한국교육원	초중등학교	키르기스스탄		
533	비슈케크41번	비슈케크 한국교육원	초중등학교	키르기스스탄		
534	뽅막9번	비슈케크 한국교육원	초중등학교	키르기스스탄		
535	오쉬2번	비슈케크 한국교육원	초중등학교	키르기스스탄		
536	오쉬11번	비슈케크 한국교육원	초중등학교	키르기스스탄		

537	아리엘	비수켄 한국교육원	초중등학교	키르기스스탄			
538	비슈케크18번	비수켄 한국교육원	초중등학교	키르기스스탄			
539	비슈케크27번	비수켄 한국교육원	초중등학교	키르기스스탄			
540	비슈케크28번	비수켄 한국교육원	초중등학교	키르기스스탄			
541	비슈케크39번	비수켄 한국교육원	초중등학교	키르기스스탄			
542	비슈케크45번	비수켄 한국교육원	초중등학교	키르기스스탄			
543	비슈케크60번	비수켄 한국교육원	초중등학교	키르기스스탄			
544	비슈케크66번	비수켄 한국교육원	초중등학교	키르기스스탄			
545	비슈케크70번	비수켄 한국교육원	초중등학교	키르기스스탄			
546	비슈케크71번	비수켄 한국교육원	초중등학교	키르기스스탄			
547	비슈케크83번	비수켄 한국교육원	초중등학교	키르기스스탄			
548	대통령아카데미	비수켄 한국교육원	초중등학교	키르기스스탄			
549	국립발레학교	비수켄 한국교육원	초중등학교	키르기스스탄			
550	치트쿨학교	비수켄 한국교육원	초중등학교	키르기스스탄			
551	까라벨타2번조등	비수켄 한국교육원	초중등학교	키르기스스탄			
552	까라벨타8번조등	비수켄 한국교육원	초중등학교	키르기스스탄			
553	까라벨타5번	비수켄 한국교육원	초중등학교	키르기스스탄			
554	독막7번	비수켄 한국교육원	초중등학교	키르기스스탄			
555	독막4번	비수켄 한국교육원	초중등학교	키르기스스탄			
556	독막12번	비수켄 한국교육원	초중등학교	키르기스스탄			
557	오쉬38번	비수켄 한국교육원	초중등학교	키르기스스탄			
558	테헤란한국학교	한국 교육부	초중등학교	이란		Korean School in Tehran No.16. 4th. Moqadas St. Bokarest. Ave. Tehran. Iran	(98-21)8873-4910
559	Hollyfield School		초중등학교	영국			
560	Corpus Christi RC School		초중등학교	영국			
561	Westbourne Primary School		초중등학교	영국			
562	비토르-푸리고	프랑스 한국교육원	고등학교	프랑스	파리		
563	프랑수아-마장디고	프랑스 한국교육원	고등학교	프랑스	보르도		
564	카미오-생상고	프랑스 한국교육원	고등학교	프랑스	루앙		
565	제12고등학교	벨라루스 대사관	초중고(통합)	벨라루스	민스크		
566	제14고등학교	벨라루스 대사관	초중고(통합)	벨라루스	민스크		
567	Berg High School	노르웨이 대사관	고등학교	노르웨이	오슬로		
568	발트초등학교		초중등학교	독일			
569	딜타이고등학교		초중등학교	독일			
570	빌헬름루이쉬너종합학교		초중등학교	독일			
571	유즈노사할린스크 제9호학교	한국교육원	초중고(통합)	러시아	사할린주		
572	유즈노사할린스크 제30학교		초중등학교	러시아			
573	(중학교)		초중등학교	러시아			
574	코사코브 제2학교	한국교육원	초중고(통합)	러시아	사할린주		
575	아니바 제1학교	한국교육원	초중고(통합)	러시아	사할린주		
576	돌린스크 제1학교	한국교육원	초중고(통합)	러시아	사할린주		
577	또마리 제2학교	한국교육원	초중고(통합)	러시아	사할린주		
578	엘리보초학교	한국교육원	초중고(통합)	러시아	캅카스주		
579	베드로빠브로프스키 제37학교	한국교육원	초중고(통합)	러시아	캅카스주		
580	1번 학교	한국교육원	초중고(통합)	러시아	블라디보스톡		
581	2번 학교	한국교육원	초중고(통합)	러시아	블라디보스톡		

582	13번 학교	한국교육원	초중고(통합)	러시아	블라디보스톡	
583	18번 학교	한국교육원	초중고(통합)	러시아	블라디보스톡	
584	28번 학교	한국교육원	초중고(통합)	러시아	블라디보스톡	
585	76번 학교	한국교육원	초중고(통합)	러시아	블라디보스톡	
586	동양학교(초등학교)	한국교육원	초등학교	러시아	블라디보스톡	
587	유합·아시아학교(고등학교)	한국교육원	고등학교	러시아	블라디보스톡	
588	극동연방대부설학교(고등학교)	한국교육원	고등학교	러시아	블라디보스톡	
589	극동기술대부설학교(고등학교)	한국교육원	고등학교	러시아	블라디보스톡	
590	경제서비스대 부설학교	한국교육원	초중고(통합)	러시아	블라디보스톡	
591	인문학교	한국교육원	초중고(통합)	러시아	블라디보스톡	
592	국제학교(초등학교)	한국교육원	초등학교	러시아	블라디보스톡	
593	6번 학교	한국교육원	초중고(통합)	러시아	아르쭙	
594	31번 학교	한국교육원	초중고(통합)	러시아	아르쭙	
595	5번 학교	한국교육원	초중고(통합)	러시아	따브리잔카	
596	3번 학교	한국교육원	초중고(통합)	러시아	우수리스크	
597	11번 학교	한국교육원	초중고(통합)	러시아	우수리스크	
598	29번 학교	한국교육원	초중고(통합)	러시아	우수리스크	
599	133번 학교	한국교육원	초중고(통합)	러시아	이르세미브	
600	사하 한국학교	한국교육원	초중고(통합)	러시아	공화국야쿠츠크시	
601	제1086번 한민족학교		초중등학교	러시아		
602	모스크바한국학교	한국 교육부	초중등학교	러시아	Moscow Korean School 121596 8. Bldg. 3. Tolbukhina Str. Moscow, Russia	(7-495)787-0748
603	모스크바 1086학교		초중등학교	러시아		
604	모스크바 1257학교		초중등학교	러시아		
605	모스크바 34학교		초중등학교	러시아		
606	모스크바 1234학교		초중등학교	러시아		
607	모스크바 1273학교		초중등학교	러시아		
608	로스토프 마이스키 제3학교		초중등학교	러시아		
609	로스토프 짜린스키아 제2학교		초중등학교	러시아		
610	세종대왕고등학교		초중등학교	폴란드		
611	클롭스키학교		초중등학교	우크라이나		
612	키예프 제1동양어학교		초중등학교	우크라이나		
613	181번 정수리학교		초중등학교	우크라이나		
614	18번 외국어고등학교		초중등학교	불가리아		
615	방케르 중·고등학교		초중등학교	불가리아		
616	관광 산업 고등학교		초중등학교	체코		
617	산업 고등학교		초중등학교	체코		
618	Ambassador School of Global Education	LA한국교육원	초등학교	미국	캘리포니아	
619	Cahuenga	LA한국교육원	초등학교	미국	캘리포니아	
620	Denker Ave	LA한국교육원	초등학교	미국	캘리포니아	
621	Global Education Academy	LA한국교육원	초등학교	미국	캘리포니아	
622	Mark Keppel	LA한국교육원	초등학교	미국	캘리포니아	
623	Marvin Ave	LA한국교육원	초등학교	미국	캘리포니아	
624	Monte Vista	LA한국교육원	초등학교	미국	캘리포니아	
625	New Open World Academy	LA한국교육원	초등학교	미국	캘리포니아	
626	Third St	LA한국교육원	초등학교	미국	캘리포니아	

627	Wilshire Private School	LA한국교육원	초등학교	미국	캘리포니아	
628	Wilton Place	LA한국교육원	초등학교	미국	캘리포니아	
629	Young Oak Kim Academy	LA한국교육원	초등학교	미국	캘리포니아	
630	UCLA Community School	LA한국교육원	초등학교	미국	캘리포니아	
631	Tiny Thinkers School(ES)	LA한국교육원	초등학교	미국	루이지애나	
632	iLEAD Lancaster Charter School	LA한국교육원	초등학교	미국	루이지애나	
633	Porter Ranch Community School	LA한국교육원	초중등(통합)	미국	루이지애나	
634	Berendo	LA한국교육원	중학교	미국	캘리포니아	
635	John Burroughs	LA한국교육원	중학교	미국	캘리포니아	
636	Townsend	LA한국교육원	중학교	미국	에리조나	
637	Magee	LA한국교육원	중학교	미국	에리조나	
638	Cerritos	LA한국교육원	고등학교	미국	캘리포니아	
639	Chatsworth	LA한국교육원	고등학교	미국	캘리포니아	
640	Crescent Valley	LA한국교육원	고등학교	미국	캘리포니아	
641	Diamond Bar	LA한국교육원	고등학교	미국	캘리포니아	
642	Fairfax	LA한국교육원	고등학교	미국	캘리포니아	
643	Richard Gahr	LA한국교육원	고등학교	미국	캘리포니아	
644	Glen A Wilson	LA한국교육원	고등학교	미국	캘리포니아	
645	Granada Hills	LA한국교육원	고등학교	미국	캘리포니아	
646	Grover Cleveland	LA한국교육원	고등학교	미국	캘리포니아	
647	Irvine	LA한국교육원	고등학교	미국	캘리포니아	
648	JFK	LA한국교육원	고등학교	미국	캘리포니아	
649	La Canada	LA한국교육원	고등학교	미국	캘리포니아	
650	LACES	LA한국교육원	고등학교	미국	캘리포니아	
651	Los Angeles	LA한국교육원	고등학교	미국	캘리포니아	
652	New Covenant Academy	LA한국교육원	고등학교	미국	캘리포니아	
653	North	LA한국교육원	고등학교	미국	캘리포니아	
654	Rowland	LA한국교육원	고등학교	미국	캘리포니아	
655	Santa Clarita Valley Internationa	LA한국교육원	고등학교	미국	캘리포니아	
656	South	LA한국교육원	고등학교	미국	캘리포니아	
657	Sunny Hills	LA한국교육원	고등학교	미국	캘리포니아	
658	Taft	LA한국교육원	고등학교	미국	캘리포니아	
659	Torrance	LA한국교육원	고등학교	미국	캘리포니아	
660	West	LA한국교육원	고등학교	미국	캘리포니아	
661	Magnolia Science Academy	LA한국교육원	고등학교	미국	캘리포니아	
662	Summit Charter Collegiate Academy	LA한국교육원	고등학교	미국	캘리포니아	
663	Sabino	LA한국교육원	고등학교	미국	에리조나	
664	Sahuaro	LA한국교육원	고등학교	미국	에리조나	
665	John Marshall High School	LA한국교육원	고등학교	미국	캘리포니아	
666	Ambassador School of Global Leadership	LA한국교육원	고등학교	미국	캘리포니아	
667	Calvary Murrieta Christian School	LA한국교육원	고등학교	미국	캘리포니아	
668	Collin Powell	워싱턴 한국교육원	초등학교	미국	버지니아	
669	Eagle View	워싱턴 한국교육원	초등학교	미국	버지니아	
670	Mosby Woods	워싱턴 한국교육원	초등학교	미국	버지니아	
671	Cub Run	워싱턴 한국교육원	초등학교	미국	버지니아	

672	Clarksburg	워싱턴 한국교육원	초등학교	미국	메릴랜드	
673	Matsunaga	워싱턴 한국교육원	초등학교	미국	메릴랜드	
674	Wayside	워싱턴 한국교육원	초등학교	미국	메릴랜드	
675	Fairfax Academy	워싱턴 한국교육원	고등학교	미국	버지니아	
676	New Hope Academy	워싱턴 한국교육원	초중고(통합)	미국	메릴랜드	
677	P.S. 32Q	뉴욕 한국교육원	초등학교	미국	뉴욕	
678	P.S. 111	뉴욕 한국교육원	초등학교	미국	뉴욕	
679	The Bronx Charter School for better learning	뉴욕 한국교육원	초등학교	미국	뉴욕	
680	John Philips Sousa Middle School	뉴욕 한국교육원	중학교	미국	뉴욕	
681	East-West School of International Studies	뉴욕 한국교육원	중고등(통합)	미국	뉴욕	
682	Bridgeport International Academy	뉴욕 한국교육원	고등학교	미국	키네딕	
683	Stuyvesant High School	뉴욕 한국교육원	고등학교	미국	뉴욕	
684	Francis Lewis High School	뉴욕 한국교육원	고등학교	미국	뉴욕	
685	Democracy Prep Charter School	뉴욕 한국교육원	고등학교	미국	뉴욕	
686	Bayside High School	뉴욕 한국교육원	고등학교	미국	뉴욕	
687	New Preparatory Middle School(JHS8)	뉴욕 한국교육원	중학교	미국	뉴욕	
688	High School of Language and Innovation	뉴욕 한국교육원	고등학교	미국	뉴욕	
689	Palisades Park High School	뉴욕 한국교육원	고등학교	미국	뉴저지	
690	Ridgefield Memorial High School	뉴욕 한국교육원	고등학교	미국	뉴저지	
691	Ruthmurdock	시카고 한국교육원	초중등(통합)	미국	미시건	
692	Berrien Springs Middle School	시카고 한국교육원	중학교	미국	미시건	
693	Roosevelt High School	시카고 한국교육원	고등학교	미국	시카고	
694	Berrien Springs High School	시카고 한국교육원	고등학교	미국	미시건	
695	St. Joseph High School	시카고 한국교육원	고등학교	미국	미시건	
696	Travis Heights	휴스턴 한국교육원	초등학교	미국	텍사스	
697	Draw Academy	휴스턴 한국교육원	초등학교	미국	텍사스	
698	Sanchez	휴스턴 한국교육원	초등학교	미국	텍사스	
699	Doss	휴스턴 한국교육원	초등학교	미국	텍사스	
700	Murchison	휴스턴 한국교육원	중학교	미국	텍사스	
701	Cornestone Academy	휴스턴 한국교육원	중학교	미국	텍사스	
702	Fulmore	휴스턴 한국교육원	중학교	미국	텍사스	
703	Bellaire	휴스턴 한국교육원	고등학교	미국	텍사스	
704	YES Prep Academy	휴스턴 한국교육원	고등학교	미국	텍사스	
705	윌리엄스	샌프란시스코 한국교육원	초등학교	미국	샌프란시스코	
706	존스타인백	샌프란시스코 한국교육원	초등학교	미국	알라바마	
707	윌리엄스	샌프란시스코 한국교육원	중학교	미국	샌프란시스코	
708	로웰	샌프란시스코 한국교육원	고등학교	미국	샌프란시스코	
709	도허티밸리	샌프란시스코 한국교육원	고등학교	미국	산라몬	
710	에토비코(노스면)		초중등학교	캐나다		
711	요크(포티지)		초중등학교	캐나다		
712	마틴그로브 (학점반)		초중등학교	캐나다		
713	에이브테일		초중등학교	캐나다		
714	단밸리		초중등학교	캐나다		
715	엘크혼		초중등학교	캐나다		
716	게이트웨이		초중등학교	캐나다		

717	릴리언		초중등학교	캐나다			
718	매키		초중등학교	캐나다			
719	조지베니아 (학점반)		초중등학교	캐나다			
720	필 (학점반)		초중등학교	캐나다			
721	세너티오코너(학점반)		초중등학교	캐나다			
722	MCI (학점반)		초중등학교	캐나다			
723	KCCM (학점반)		초중등학교	캐나다			
724	피터보로 (학점반)		초중등학교	캐나다			
725	해밀턴 (학점반)		초중등학교	캐나다			
726	한암한국어학교		초중등학교	캐나다			
727	노스욕커머벨리		초중등학교	캐나다			
728	알렉산더매켄지		초중등학교	캐나다			
729	돈보스코(학점반)		초중등학교	캐나다			
730	스티블루이스(학점반)		초중등학교	캐나다			
731	세인트로버트(학점반)		초중등학교	캐나다			
732	릭햄스(학점반)		초중등학교	캐나다			
733	익투스학교		초중등학교	멕시코			
734	닐도 데 아길라스		초중등학교	칠레			
735	투쿠만 성모발현학교		초중등학교	아르헨티나			
736	라울 스칼라브리니 오르티스 중학교		초중등학교	아르헨티나			
737	테크니카 18중학교		초중등학교	아르헨티나			
738	디아스포라 학교(Colegio Diaspora)		초중등학교	브라질			
739	Nova Geracao 초등학교	상파울루 한국교육원	초등학교	브라질	상파울루		
740	Eduardo Parado 초등학교	상파울루 한국교육원	초등학교	브라질	상파울루		
741	Padre Anchieta중학교	상파울루 한국교육원	중학교	브라질	상파울루		
742	Unimep고등학교	상파울루 한국교육원	고등학교	브라질	배라시까바		
743	브라질한국학교	한국 교육부	초중등학교	브라질			(55-11)3224-0044
744	시마리아미선아카데미		초중등학교	케냐			
745	Bathurst PS	시드니 한국교육원	초등학교	호주	NSW주		
746	Campsie Public School	시드니 한국교육원	초등학교	호주	NSW주		
747	Carlingford West Public School	시드니 한국교육원	초등학교	호주	NSW주		
748	Chatswood Public School	시드니 한국교육원	초등학교	호주	NSW주		
749	Concord West Public School	시드니 한국교육원	초등학교	호주	NSW주		
750	Denistone East Public School	시드니 한국교육원	초등학교	호주	NSW주		
751	Eastwood Public School	시드니 한국교육원	초등학교	호주	NSW주		
752	Epping Heights Public School	시드니 한국교육원	초등학교	호주	NSW주		
753	Ermington Public School	시드니 한국교육원	초등학교	호주	NSW주		
754	Harcourt Public School	시드니 한국교육원	초등학교	호주	NSW주		
755	Homebush Public School	시드니 한국교육원	초등학교	호주	NSW주		
756	Leumeah Public School	시드니 한국교육원	초등학교	호주	NSW주		
757	Lidcombe Public School	시드니 한국교육원	초등학교	호주	NSW주		
758	St Andrews Public School	시드니 한국교육원	초등학교	호주	NSW주		
759	Strathfield North Public School	시드니 한국교육원	초등학교	호주	NSW주		
760	Strathfield South Public School	시드니 한국교육원	초등학교	호주	NSW주		
761	Tarravanna Public School	시드니 한국교육원	초등학교	호주	NSW주		

762	Tyalgum Public School	시드니 한국교육원	초등학교	호주	NSW주		
763	Thirroul Public School	시드니 한국교육원	초등학교	호주	NSW주		
764	West Ryde Public School	시드니 한국교육원	초등학교	호주	NSW주		
765	Sacred Heart School	시드니 한국교육원	초등학교	호주	QLD주		
766	Gladstone Central State	시드니 한국교육원	초등학교	호주	QLD주		
767	Gladstone West State	시드니 한국교육원	초등학교	호주	QLD주		
768	Yarwun State	시드니 한국교육원	초등학교	호주	QLD주		
769	Calliope State	시드니 한국교육원	초등학교	호주	QLD주		
770	Burwood Girls High School		초중등학교	호주			
771	Cabramatta High School	시드니 한국교육원	중학교	호주	NSW주		
772	Canterbury Girls High	시드니 한국교육원	중학교	호주	NSW주		
773	Chatswood SSCL	시드니 한국교육원	초등학교	호주	NSW주		
774	Duval High School	시드니 한국교육원	초등학교	호주	NSW주		
775	Ennaeus Catholic College		초중등학교	호주			
776	Glen Innes High School		초중등학교	호주			
777	The Hills Sports SSCL	시드니 한국교육원	중학교	호주	NSW주		
778	Homebush Boys High School		초등학교	호주			
779	Marsden High School	시드니 한국교육원	중학교	호주	NSW주		
780	Open High School	시드니 한국교육원	중학교	호주	NSW주		
781	Punchbowl Boys High School	시드니 한국교육원	중학교	호주	NSW주		
782	Strathfield Girls High School	시드니 한국교육원	중학교	호주	NSW주		
783	Strathfield SSCL	시드니 한국교육원	중학교	호주	NSW주		
784	Temora High School	시드니 한국교육원	중학교	호주	NSW주		
785	Woonona High School		초중등학교	호주			
786	Wollumbin High School	시드니 한국교육원	중학교	호주	NSW주		
787	Gladstone Central State School		초등학교	호주			
788	Gladstone State School	시드니 한국교육원	중학교	호주	QLD주		
789	Yarwun State School		초중등학교	호주			
790	Calliope State School		초중등학교	호주			
791	Gladstone State High School		초중등학교	호주			
792	Faith Lutheran College	시드니 한국교육원	중학교	호주	QLD주		
793	Chelsea Public School		초중등학교	호주			
794	Miners Rest Primary School		초중등학교	호주			
795	Mordialloc Beach Primary School	시드니 한국교육원	초등학교	호주	VIC주		
796	Ormond Primary School	시드니 한국교육원	초등학교	호주	VIC주		
797	Southmoor Primary School		초중등학교	호주			
798	St Brigids Primary School	시드니 한국교육원	초등학교	호주	VIC주		
799	Victorian School of Languages	시드니 한국교육원	초등학교	호주	VIC주		
800	Victorian School of Languages	시드니 한국교육원	중학교	호주	VIC주		
801	Yuille Park Community College		초중등학교	호주			
802	The Kilmore International School	시드니 한국교육원	중학교	호주	VIC주		
803	Victorian School of Languages - Black Burn Centre		초중등학교	호주			
804	Victorian School of Languages - Mc Kinnon Centre		초중등학교	호주			
805	Victorian School of Languages - Suzanne Cory Centre		초중등학교	호주			
806	Ennaeus Christian School		초중등학교	호주			

807	Gungahlin College			초중등학교	호주			
808	Lake Tuggeranong College			초중등학교	호주			
809	Montessori School	시드니 한국교육원		초등학교	호주	ACT주		
810	Narrabundah College	시드니 한국교육원		중학교	호주	ACT주		
811	Hope Christian College	시드니 한국교육원		초등학교	호주	WA주		
812	Elizabeth South Primary School			초중등학교	호주			
813	School of Languages SA			초중등학교	호주			
814	Stradbroke School			초중등학교	호주			
815	Northcote Intermediate School			초중등학교	뉴질랜드			
816	Auckland Normal Intermediate School			초중등학교	뉴질랜드			
817	Balmoral School			초중등학교	뉴질랜드			
818	Murrays Bay Intermediate School			초중등학교	뉴질랜드			
819	Auckland International College(AIC)			초중등학교	뉴질랜드			
820	South Wellington Intermediate School	뉴질랜드 한국교육원		고등학교	뉴질랜드	웰링턴		
821	Kirkwood Intermediate School	뉴질랜드 한국교육원		고등학교	뉴질랜드	라이스트처치		
822	Manning Intermediate School	뉴질랜드 한국교육원		고등학교	뉴질랜드	라이스트처치		
823	Northcross Intermediate School			초중등학교	뉴질랜드			
824	Wai Kowhai Intermediate School			초중등학교	뉴질랜드			
825	Howick Intermediate School			초중등학교	뉴질랜드			
826	Takapuna Noma Intermediate School			초중등학교	뉴질랜드			
827	Takapuna Grammar School			초중등학교	뉴질랜드			
828	Albany Junior High School			초중등학교	뉴질랜드			
829	Blockhouse Bay Intermediate School			초중등학교	뉴질랜드			
830	Glen Eden Intermediate School			초중등학교	뉴질랜드			

번호	기관명	소속	기관 유형	국가	지역	주소	전화번호	이메일
1	북경대		대학기관	중국	북경	Peking University, No.5 Yiheyuan Road Haidian District, Beijing, P.R.China 100871		gwxyy@pku.edu.cn
2	북경외국어대		대학기관	중국	북경	北京市海淀区西三环北路2号/19号 100089	(+8610) 88816292 88816325	
3	북경언어대		대학기관	중국	북경	15号 Xueyuan Rd, Wudaokou, Haidian Qu, 중국, 100083		
4	대외경제무역대		대학기관	중국	북경	中国北京市朝阳区惠新东街10号 对外经济贸易大学 100029	55464161460	
5	북경제2외국어대		대학기관	중국	북경	中国 Beijing, Chaoyang, 定福庄南里1号 100024	86-10-6577-8803/8813	leco@bsu.edu.cn
6	중국전매대		대학기관	중국	북경	1 Dingfuzhuang E St, Chaoyang Qu, Beijing Shi, 중국 100024	010-65783120	
7	중앙민족대		대학기관	중국	북경	27 Zhongguancun S St, Haidian Qu, Beijing Shi, 중국 100000	010-68932442	
8	천진사범대		대학기관	중국	천진	241 Weijin Rd, Hexi Qu, Tianjin Shi, 중국 300074		
9	천진외국어대		대학기관	중국	천진	117 Machang Rd, Hexi Qu, Tianjin Shi, 중국 300000		
10	천진외국어대 법대와사학원		대학기관	중국	천진	中国天津市滨海新区大港学府道60号 300270	022-63250161	
11	천진사범대 진교(律師)학원		대학기관	중국	천진	中国天津市南开区黄河道393号天津师范大学主校区 天津师范大学建设学院 300387	022 - 23766088	
12	하북외국어대		대학기관	중국	하북성	중국 Hebei, Shijiazhuang, Qiaoxi, Hufeng Rd, 汇丰西路29		
13	하북대		대학기관	중국	하북성	中国河北省保定市五四东路180号, (071002)	0312-5079698	
14	하북경제무역대		대학기관	중국	하북성	中国河北省石家庄市学府路47号 050061		
15	하북대 공상학원		대학기관	중국	하북성	중국 Hebei Baoding, Beishi, 龙飞路229号 300387		
16	천진직업대		대학기관	중국	천진	7 Zhicheng Rd, Hebei Qu, Tianjin Shi, 중국 300402	022-60585051	
17	천진상무경영학원		대학기관	중국	천진	중국 Tianjin, Hedong, 六纬路82号		
18	하북외국어학원		대학기관	중국	하북성	중국 Hebei, Shijiazhuang, Qiaoxi, Hufeng Rd, 汇丰西路29		
19	석가장성시(城市) 경제지인학원		대학기관	중국				
20	하북외국어지인학원		대학기관	중국	하북성	중국 Hebei Sheng, Qinhuangdao Shi, Funing Xian, 前进路6号 邮政编号: 066311	0335-5926130	
21	남방직업기(술)학원		대학기관	중국	광둥성장먼시	广东省江门市五邑路683号	86-750-3963333	
22	태원여유직업학원		대학기관	중국	태원시	太原市经济技术开发区 邮编: 030032	(0351)7073391	
23	산서여유직업학원		대학기관	중국	산서성	陕西省西安市南二环西路9号 邮编: 710075	029-87990222, 87990209, 87990221	
24	성시화오상무직업학원		대학기관	중국				
25	내몽고사범대		대학기관	중국	내몽골	内蒙古呼和浩特市赛罕区昭乌达路81号		
26	포두경공직업기(술)학원		대학기관	중국		http://www.nmgjw.com/yjx1.php?id=626	(0471)6572537	
27	내몽고경제무역직업학원		대학기관	중국	상해	上海市中山西路2271号	021-67105438	zhgy819@163.com
28	상해상학원 한국어학과(여과내제)		대학기관	중국	상해	上海市邯郸路220号文科楼206	021-65643482	bjjiang@fudan.edu.cn
29	북단대		대학기관	중국	상해	上海海洋大学外国语学院	021-61900703	admin@shisu.edu.cn
30	상해해양대		대학기관	중국	상해	上海外国语大学	67701154	
31	상해외국어대		대학기관	중국	상해	上海市虹口区东体育会路390号; 上海市崇明县东滩大道999号	51278000	
32	상해외국어대 현물경제인문학원		대학기관	중국	상해			
33	화둥정법대학		대학기관	중국	상해			
34	산둥이공대		대학기관	중국	산둥	山东省淄博市张店区张周路12号八号教学楼212办公室	0533-2782071	
35	청도민해학원		대학기관	중국	산둥	地址: 青岛市黄岛区鳌滩江西路425号 邮编: 266555	0532-83150133/86729032	
36	청도공학원		대학기관	중국	산둥	山东省青岛胶州市福州南路236号	0532-82285555	
37	요성대역동상학원		대학기관	중국	산둥			
38	연대남산학원		대학기관	중국	산둥	地址:山东省烟台龙口市南山山东海开发区	88375816	hm@sdu.edu.cn(韩海학과주임)
39	산둥대		대학기관	중국	산둥	山东省济南市洪家楼5号山东大学外国语学院		skwgyjy@163.com
40	산둥과학기술대		대학기관	중국	산둥	地址: 山东省青岛经济技术开发区前湾港路579号 邮编: 266590	82767745(包伟利)	sfl_zhangdp@ujn.edu.cn
41	제남대		대학기관	중국	산둥	南辛庄西路336号济南大学南校区		wxyy@qluedu.cn
42	제루(齊魯)공인대		대학기관	중국	산둥	齐鲁工业大学 山东省济南市西部新城大学科技园 邮编 250553	183-54156865	
43	청도농업대		대학기관	중국	산둥	山东省 青岛市 莱阳区长城路700号	0532-86080416	
44	국부사범대		대학기관	중국	산둥			

45	노동대		대학기관	중국	산둥			
46	연대대		대학기관	중국	산둥			
47	산둥공상학원		대학기관	중국	산둥			edulegate@yahoo.com.cn
48	유방과학기술학원		대학기관	중국	산둥			whitclub@163.com
49	하얼빈공대(위해)		대학기관	중국	산둥		151-69661249	
50	중국해당대		대학기관	중국	산둥			
51	청도과학기술대		대학기관	중국	산둥		0532-66787533	
52	청도이공대		대학기관	중국	산둥		0536-2359062	
53	요성대		대학기관	중국	산둥			
54	임기(림이)대		대학기관	중국	산둥			
55	정도대		대학기관	중국	산둥			
56	산둥사범대		대학기관	중국	산둥			
57	유방학원		대학기관	중국	산둥			165745585@qq.com
58	연대대 문경학원		대학기관	중국	산둥			
59	청도농림대 해도학원		대학기관	중국	산둥			
60	산둥사범대 역사학원		대학기관	중국	산둥			
61	제남대 천성학원		대학기관	중국	산둥			
62	산둥대 위해 분교		대학기관	중국	산둥			
63	제료(濟魯)이공학원		대학기관	중국	산둥			
64	남경대		대학기관	중국	강소성		0531-85592555	
65	소주대		대학기관	중국	강소성		86-025-89682323	
66	남강사범대		대학기관	중국	강소성		0512-65241104	bgs_wgy@suda.edu.cn
67	영성사범대		대학기관	중국	강소성		(025)85891111	
68	상하이공대		대학기관	중국	강소성		0515-88233160	
69	서주공정학원		대학기관	중국	강소성		0512-52251806	wgy@slg.edu.cn
70	양주대		대학기관	중국	강소성			
71	위해공학원		대학기관	중국	강소성		87971756(한국학과)	wyxy@yzu.edu.cn
72	소주대 용공기술학원		대학기관	중국	강소성		(0518)85895523	
73	양주대 광통학원		대학기관	중국	강소성			
74	안위외국어학원		대학기관	중국	강소성		0514-87953918	glyy@yzu.edu.cn
75	합비학원		대학기관	중국	안휘성			
76	정장웨이외국어학원		대학기관	중국	안휘성		0551-62158000	
77	항주사범대		대학기관	중국	절강성		0575-88343188	
78	절강수업학원		대학기관	중국	절강성			
79	기흥대		대학기관	중국	절강성			
80	상해상학원 한국어학과(2,3년제)		대학기관	중국	절강성		0573-83642128	webmaster@sbs.edu.cn
81	상하이유고중진과학고		대학기관	중국	상해		86-21-64870020	
82	상해제2공업대		대학기관	중국	상해		57126253	
83	상해진단직업학원		대학기관	중국	상해		021-50215021	
84	상해민원직업기술학원		대학기관	중국	상해		021-66863366	
85	상해공상외국어직업학원		대학기관	중국	상해		(021)58962719	
86	상해중고직업기술학원		대학기관	중국	상해		021-68020621	
87	산둥이공대		대학기관	중국	상해		021-31616009	
88	청도민해학원		대학기관	중국	상둥성			
89	연대남산학원		대학기관	중국	상둥성		0535-8590701 0535-8590703 0535-8667098	
90	청도공학원		대학기관	중국	상둥성			
91	요성대 통창학원		대학기관	중국	상둥성			
92	산둥상업직업기술학원		대학기관	중국	상둥성		0531-86335310 86335330 86335625	gjlyy666@163.com
93	일조직업기술학원		대학기관	중국	상둥성		0633-7987001	rzp000@126.com

94	국부원동직업기술학원		대학교관	중국	상동성				
95	정도직업기술학원		대학교관	중국	상동성	0532-86105303	0532-86105303		
96	위해직업학원		대학교관	중국	상동성	0631-5701778 0631-5700878	0631-5701778 0631-5700878		
97	산동여자학원		대학교관	중국	상동성	05368527126	05368527126		
98	유방직업학원		대학교관	중국	상동성	261041	261041		
99	연대직업학원		대학교관	중국	상동성	0536-8187702	0536-8187702		
100	산동과기직업학원		대학교관	중국	상동성				weiyu2088@163.com
101	유방과기학원		대학교관	중국	상동성				
102	산동 성한재무직업학원		대학교관	중국	상동성				
103	정도비영직업기술학원		대학교관	중국	상동성	0531-88253000 8825-3001	0531-88253000 8825-3001		yingcai@yoy.com
104	산동경제학원		대학교관	중국	상동성	0533-2828000	0533-2828000		
105	지역직업학원		대학교관	중국	상동성	0532-266100	0532-266100		
106	산동외무직업학원		대학교관	중국	상동성	0532-55761096	0532-55761096		
107	정도주정관리직업기술학원		대학교관	중국	상동성	0532-86051600	0532-86051600		
108	산동신식직업기술학원		대학교관	중국	상동성	0536-2931828	0536-2931828		
109	정도항만직업기술학원		대학교관	중국	상동성	0532-81735177 81735188	0532-81735177 81735188		
110	정도항공직업학원		대학교관	중국	상동성	0532-86661234	0532-86661234		hx@hx.cn
111	산동경무직업학원		대학교관	중국	상동성	(0536) 2600108 2600156 2600107	(0536) 2600108 2600156 2600107		
112	정도행정학원		대학교관	중국	상동성	0532-83175858 / 83175868	0532-83175858 / 83175868		
113	정도구실직업기술학원		대학교관	중국	상동성	0532-84935879	0532-84935879		
114	산동개문과직업학원		대학교관	중국	상동성	0531-86385222	0531-86385222		
115	산동외국어직업학원		대학교관	중국	상동성	0633-8109087	0633-8109087		
116	치백사범고등전문학교		대학교관	중국	상동성	251310	251310		
117	산동전자직업기술학원		대학교관	중국	상동성	0531-83118771	0531-83118771		
118	산동여유직업학원		대학교관	중국	상동성	0531-81920000	0531-81920000		
119	산동형률과직업학원		대학교관	중국	상동성	400 8019 678	400 8019 678		wsfy_cie@126.com
120	산동외사번역직업학원		대학교관	중국	상동성	0535-6925000	0535-6925000		xcb@sdbi.edu.cn
121	산동상무직업학원		대학교관	중국	상동성	0535-6339086	0535-6339086		
122	연대기자공정직업학원		대학교관	중국	상동성	0531-88117982	0531-88117982		
123	산동정년정치학원		대학교관	중국	상동성				
124	유방공정직업학원		대학교관	중국	상동성				
125	산동농업공정학원		대학교관	중국	상동성				
126	국부사범대 행정학원		대학교관	중국	상동성				
127	제로이공학원		대학교관	중국	상동성				
128	남강공업직업기술학원		대학교관	중국	강소성	0518-85985088	0518-85985088		
129	연운항직업기술학원		대학교관	중국	강소성	0513-81050815/81050812	0513-81050815/81050812		
130	남룡직업대		대학교관	중국	강소성				
131	상강학원		대학교관	중국	강소성				
132	연운항사범고등전문학교		대학교관	중국	강소성	0518-85986117	0518-85986117		sielygs@126.com
133	태주학원		대학교관	중국	강소성	(0576)85139055, 85137153	(0576)85139055, 85137153		
134	강소경무직업기술학원		대학교관	중국	강소성	025-52710399 (교학비서사무실)	025-52710399 (교학비서사무실)		
135	남경특수 교육직업기술학원		대학교관	중국	강소성	025-89668010(招收办公室)	025-89668010(招收办公室)		jwei@njts.edu.cn
136	규호직업기술학원		대학교관	중국	강소성	0519-86338125(崔 玉兰학국학과주임)	0519-86338125(崔 玉兰학국학과주임)		841604161@qq.com
137	상주신식직업기술학원		대학교관	중국	강소성				
138	강소공업직업기술학원		대학교관	중국	강소성				
139	응천직업기술학원		대학교관	중국	강소성				
140	무석과기직업학원		대학교관	중국	강소성	(0510)85345168	(0510)85345168		
141	무석산업직업기술학원		대학교관	중국	강소성	0510-83271092	0510-83271092		rsc@wxie.edu.cn
142	화안신식직업기술학원		대학교관	중국	강소성				
143	중산직업기술학원		대학교관	중국	강소성				

144	무석남양직업기술학원		중국	강소성	江苏省无锡市滨湖区山水西路88号 邮政编码：214081	0510-85553200 85551105	gs@wvoc.edu.cn
145	강남영시예술직업학원	대학기관	중국				
146	강소농림직업기술학원	대학기관	중국	강소성	江苏省句容市文惠东路19号	(0511)87290000	
147	남경신시직업기술학원	대학기관	중국	강소성	南京市仙林大学城文澜路99号	025 58004885	chenmo@njct.cn
148	강해직업기술학원	대학기관	중국	강소성			
149	무석공예직업기술학원	대학기관	중국	강소성	宜兴市荆邑南路99号	0510-81710008/81710018	
150	양주공예직업기술학원	대학기관	중국	강소성			
151	남경여유직업학원	대학기관	중국	강소성	南京市江宁区月华西路1号 邮政编码：211100	025-58321611	
152	강소제이서범학원	대학기관	중국	강소성	南京市北京西路77号	(025)83312020	
153	강소성시직업학원	대학기관	중국	강소성	江苏省南京市古平桥35-1号	025-83774820	
154	남통이공학원	대학기관	중국	강소성	江苏省南通市港闸经济开发区永兴路14号 南通理工学院 邮编：226002	0513-85609160/0513-85601818	
155	안휘외국어학원	대학기관	중국	강소성			
156	화북직업기술학원	대학기관	중국				
157	무호직업기술학원	대학기관	중국	안휘성	安徽省合肥市繁华大道（西）2号（231201）	0551-68589058	
158	지주학원	대학기관	중국	안휘성			
159	안휘공상직업학원	대학기관	중국	안휘성	合肥市庐阳区北二环锦山路233号(老区) 合肥市双凤经济开发区金平路北16号(新区)	0551-65658131 65778953	
160	마안산사범고등전과학교	대학기관	중국	안휘성	安徽省马鞍山市湖西南路369号 邮政编码：243041	0555-8215000	
161	화중사범대	대학기관	중국	호북성	湖北省武汉市洪山区珞喻路152号 邮编：430079	珞喻路152号(近水利英南韵)	
162	중남민족대	대학기관	중국	호남성			
163	장강대 무리학원	대학기관	중국	호남성			
164	중남임업과기대	대학기관	중국	호남성	湖南省长沙市韶山路498号 邮编：410004	0731-85623096	
165	호남사범대	대학기관	중국	호남성	湖南省长沙市岳麓区麓山路36号	0731-88872151	wyyy@hunnuedu.cn
166	호남이공학원	대학기관	중국	호남성	湖南省岳阳市学院路	0730-8640023	
167	호남성외경제학원	대학기관	중국	호남성	湖南省长沙市岳麓区枫林三路822号		
168	정주공경직업학원	대학기관	중국	호남성	郑州市东风路5号		
169	무한외국어사진인학원	대학기관	중국	호남성	武汉市东湖生态旅游风景区麓豪大道1号 邮编：430083	(027)86478018	
170	무창직업학원	대학기관	중국	호남성	湖北省武汉市江夏区五里界街中洲大道98号	027-81335020	
171	무한상무직업학원	대학기관	중국	호남성	湖北省武汉市东湖新技术开发区水谷二路225号 邮政编码：430205	027-81627001	
172	무한공업직업기술학원	대학기관	중국	호남성	南校地区址 武汉市洪山区南李路83号 北校区地址 武汉市洪山区野庄湖西路10号	(027)1805555	whvc@163.com
173	무한상시직업학원	대학기관	중국	호남성	马湖路3	027-87758052	
174	호남외무직업학원	대학기관	중국	호남성	湖南省长沙市望城区丁字镇兴湖社区翻身湾村	0731-88131717	
175	형양재강공업직업기술학원	대학기관	중국	호남성			
176	호남철로과기직업기술학원	대학기관	중국	호남성	湖南省株洲市云龙示范区职教大学城智慧路1号	0731-22777009	
177	호남외국어직업학원	대학기관	중국	호남성	湖南省长沙市中麓路324号	0731-82646629 0731-82646639	
178	정주대	대학기관	중국	허난성	郑州市科学大道100号	(0371)67783111	
179	정주여유직업학원	대학기관	중국	허난성	豫英路1号	(0371)68271919	
180	허남교육학원	대학기관	중국	허난성	郑州市郑东新区龙子湖高校园区龙子湖北路22号		
181	강서여유상무직업학원	대학기관	중국	강서성	南京经济技术开发区丁香路江西旅游商贸职业学院 邮政编码：330100	0791-83774123	
182	웅남직업기술학원	대학기관	중국	강서성	带袋宝山路11号	(0703)6460609	xcclce@xufe.edu.cn
183	강서외국어직업학원	대학기관	중국	강서성	江西省南昌市关押大道291号	0791-88352677	
184	중산대	대학기관	중국	광둥성	广州市新港西路135号 邮编：510275	020-84112828	
185	광둥백운학원	대학기관	중국	광둥성	广东省广州市白云区江高镇学苑路1号	020-36099333	
186	광둥외국어외대	대학기관	중국	광둥성	中国广州市白云区白云大道北2号 510420（北校区）中国广州市花都区小谷围广州大学城 510006（南校区）	020）36206999	
187	광둥외국어무대 중국상학원	대학기관	중국	광둥성	广州市白云区良田中路181号	(020)22245021	
188	킬메리 주해학원	대학기관	중국	광둥성	广东珠海·金湾草堂 邮政编码：519041	院办电话：0756-7626292 招办电话：4001800001	
189	광시사범대	대학기관	중국	광둥성	桂林市育才路15号	校长办公室电话：0773-5812081 普通本科招生办：5818532 研究生招生办：5833630	
190	민빈남화공상학원	대학기관	중국	광둥성	广州市黄埔区长洲街金洲南路9号 邮编：510720	020-82556908	
191	사립화련학원	대학기관	중국	광둥성	广州市天河区东圃小新塘合群路98号 邮编：510663	(020)82373721、82374407、82373759	
192	광둥공무직업기술학원	대학기관	중국	광둥성	广州市天河区广州大道北963号 邮编：510510	020-87745745	gdgm963@163.comD
193	광주섬외경제직업기술학원	대학기관	중국	광둥성	广州市沙太中路大源北28号 邮编：510540	(020)36783780	

194	광둥성남직업기술학원	대학기관	중국	광둥성	广州天河区东圃大观中路492号广东岭南职业技术学院艺术楼4楼	020-22305966、22305162	
195	계림어유고등진과학교	대학기관	중국	광서성	中国广西桂林市雁山区雁山镇良丰路26号	0773-3691009	
196	해남외국어직업학원	대학기관	중국	해남	海南省文昌市教育路178号海南外国语职业学院 邮编:571321; 대외협력교류처 하이난외국어대학 교육로 178번지 문장시 하이난성중국	0086-898-63297771	internationaloffice@163.com;
197	해남경무직업기술학원	대학기관	중국	해남	海南省海口市桂林洋高校 邮编: 571127Gullinyang University and College City Hainan, China	13519842180(사무학과책임자)	yyuonlg163163@163.com
198	사천외국어대	대학기관	중국	사천성			
199	서남민족대	대학기관	중국	사천성			
200	운남사범대 사학원	대학기관	중국	운남성	海源校区: 昆明市高新区海源路1号 杨林校区: 昆明市嵩明县杨林镇文林路	(0871)8301010	
201	운남사범대 문리학원	대학기관	중국	운남성			
202	사천성사직업학원	대학기관	중국	사천성	洪河大道中路351	(028)84683131,(028)84683030	
203	위남사범학원	대학기관	중국	산서성	渭南师范学院 邮政编码: 714000	0913-2133074	
204	서안외국어대	대학기관	중국	산서성			
205	서안번역학원	대학기관	중국	산서성			
206	오로목제직업대	대학기관	중국	신장 위구르 자치구	新疆乌鲁木齐市头屯河区祥云中街566号 邮政编码: 830002		
207	요동학원	대학기관	중국	랴오닝성	辽宁省丹东市振兴区临工后街116号	0415-3789042	
208	요녕대	대학기관	중국	랴오닝성	沈阳市沈北新区道义南大街58号	024-62602335	
209	대련외국어대	대학기관	중국	랴오닝성			
210	대련인문학원	대학기관	중국	랴오닝성			
211	장춘대 광화학원	대학기관	중국	길림성	长春光华学院北区第一教学楼主楼	86-0431-84802175 转 8010	
212	길림대	대학기관	중국	길림성	吉林省长春市前进大街2699号 吉林大学中心校区外唐楼316室 邮编: 130012	0431-85166220(金品주임)	wgyxy@jlu.edu.cn
213	연변대	대학기관	중국	연변조선족자치주			
214	연변과학기술대	대학기관	중국	연변조선족자치주			
215	장춘이공대	대학기관	중국	길림성	吉林省 长春市 卫星路 7989号	0431-85583033	
216	북화대	대학기관	중국	길림성	吉林市滨江东路3999号 邮编: 132013	0432-64608888	bhoffice@beihuaedu.cn
217	통화사범대학	대학기관	중국	길림성	吉林省通化市东昌区育才路950号	04353208110	
218	길림사범대	대학기관	중국	길림성	吉林省四平铁西区海丰大街1301号 邮编: 136000	0434-3291813	
219	정춘사범대	대학기관	중국	길림성	吉林省长春市吉北街677号 邮编: 130032	crnc@mail.ccnc.edu.cn	
220	길림제강대	대학기관	중국	길림성	吉林省长春市净月大街3699号 邮编: 130117		jicd_jwc@126.com
221	길림외국어직업학원	대학기관	중국	길림성	长春市净月大街3658号	0431-84565144	
222	길림농업과학기술학원	대학기관	중국	길림성	吉林省吉林经济技术开发区翰林路77号		
223	장춘과기학원	대학기관	중국	길림성	东华大街1699号吉林农业大学发展学院	0431-84266666	
224	길림사범대 발달학원	대학기관	중국	길림성	吉林省四平市铁西区集团街217-3号[136000]博达学院第三楼	0434-3291111	
225	장춘대 여류학원	대학기관	중국	길림성	长春市双阳区长清公路15公里处	(0431)84529035	
226	동북사범대 인문학원	대학기관	중국	길림성	长春市净月国家高新产业开发区博硕路1488号 邮编: 130117	(0431)84537125	
227	길림경찰학원(4년제)	대학기관	중국	길림성	长春市净月经济开发区博硕路1399号	0431-81108111	
228	하얼빈원동공업학원(4년제)	대학기관	중국	길림성	哈尔滨市利民开发区时代大街158号		
229	흑룡강대	대학기관	중국	흑룡강성	길림성		
230	하얼빈이공대	대학기관	중국	흑룡강성			
231	자스무(기독교)대	대학기관	중국	흑룡강성	黑龙江省佳木斯市学府街148号 邮政编码: 154007	0454-8617425	jiadalvyou@163.com
232	하얼빈사범대	대학기관	중국	흑룡강성	松北校区: 哈尔滨市利民经济开发区师大路1号 邮编: 150025 江南校区: 哈尔滨市南岗区兴路50号 邮编: 150080	88-060790	
233	치저하얼(제제합의)대	대학기관	중국	흑룡강성	黑龙江省齐齐哈尔市建华区文化大街42号	(0452)2738388	
234	모란강사범학원	대학기관	중국	흑룡강성	牡丹江市爱民区文化街191号 邮编: 157011	(0453)6511306	
235	흑룡강동북학원	대학기관	중국	흑룡강성	哈南工业新城核心区哈南十九路1号	0451-87505389,0451-86673244	
236	흑룡강외국어직업학원	대학기관	중국	흑룡강성	哈尔滨市利民开发区师大南路1号	0451-8812 1011	
237	하얼빈강교학원	대학기관	중국	흑룡강성	哈尔滨市香坊区哈平路239号	电话: 0451-86615811 86615822 86615833 校办: 86615651	
238	요동학원	대학기관	중국	랴오닝성			
239	인산사범학원	대학기관	중국	랴오닝성	辽宁省鞍山市铁东区平安街43号	(0412)2960963	

288	국립 臺灣(타이완)대(행정교육센터 아학과정)		대학기관	대만		10617 臺北市羅斯福路四段一號	02-3366-3366	
289	世新(스신)대(행정교육센터 아학과정)		대학기관	대만		116 台北市木柵路一段17 巷1號	886-2-2368225	
290	元仲(위엔즈)대(행정교육센터 아학과정)		대학기관	대만		桃園市 32003 中壢區遠東路 135 號	(03)4638800	
291	국립 중앙대(행정교육센터 아학과정)		대학기관	대만		(32001)桃園市中壢區中大路300號	03-4227151	
292	국립 嘉義(시아이)대(행정교육센터 아학과정)		대학기관	대만		60004 嘉義市鹿寮里學府路300號	05-2717000	
293	국립 臺北(타이베이)대(행정교육센터 아학과정)		대학기관	대만		三峽校區：23741 新北市三峽區大學路 151 號 總機：02-8674-1111 臺北校區：10478 臺北市中山區民生東路三段67 號 總機：02-2502-4654	02-8674-1111	fai@mail.ntpu.edu.tw
294	명신전문대(행정교육센터 아학과정)		대학기관	대만				
295	국립 靜華(정화)대(행정교육센터 아학과정)		대학기관	대만				
296	육림성암대(행정교육센터 아학과정)		대학기관	대만				
297	동해대(행정교육센터 아학과정)		대학기관	대만		40704 台中市西屯區臺灣大道四段177號	886-4-2359-121	
298	타이중교육대(행정교육센터 아학과정)		대학기관	대만		40306 台中市西區民生路140號	00886-4-22183199	
299	중앙대(행정교육센터 아학과정)		대학기관	대만				
300	장화사범대(행정교육센터 아학과정)		대학기관	대만				
301	대외대(행정교육센터 아학과정)		대학기관	대만				
302	윤린전문대(행정교육센터 아학과정)		대학기관	대만				
303	가가와대		대학기관	일본		Salwaicho 1-1, Takamatsu City, Kagawa Prefecture 760-8521 Japan.	(087)832-1000	
304	가고시마국제대		대학기관	일본	가고시마	〒891-0197 鹿児島市城之上 8-34-1	099-261-3211	kouhou@ofc.tuk.ac.jp
305	가고시마대		대학기관	일본	가고시마	Korimoto 1-21-24, Kagoshima 890-8580, Japan	81-99-285-7111	
306	가나가와외대		대학기관	일본				
307	가나가와현립보전복지대		대학기관	일본				
308	가나자와공업대		대학기관	일본				
309	가나자와외대		대학기관	일본	가나자와	Kanazawa University, Kakuma-machi, Kanazawa 920-1192		
310	가나자와미술공업대		대학기관	일본				
311	가나자와외과학대		대학기관	일본				
312	가나자와학원대		대학기관	일본				
313	가노아체대		대학기관	일본				
314	가와무라학원여대		대학기관	일본				
315	가와사키의료복지대		대학기관	일본				
316	가쿠슈인여대		대학기관	일본	신주쿠			
317	칸다외대		대학기관	일본				
318	간사이간호의료대		대학기관	일본				
319	간사이국제대		대학기관	일본				
320	간사이대		대학기관	일본				
321	간사이외대		대학기관	일본				
322	간사이학원대		대학기관	일본				
323	간토학원대		대학기관	일본				
324	갯스이어대		대학기관	일본				
325	간강과학대		대학기관	일본				
326	게이세이학원대		대학기관	일본				
327	게이오기주쿠대		대학기관	일본				
328	게이와학원대		대학기관	일본				
329	고난대		대학기관	일본				
330	고단여대		대학기관	일본				
331	고마자와대		대학기관	일본				
332	고베국제대		대학기관	일본	고베	9-1-6 Koyochi-naka, Higashinada-ku, Kobe, Hyogo 658-1-1 Rokkodai-cho, Nada-ku, Kobe 657-8501, Japan	81-78-842-8855 81(0)78-803-5595	kaigai@kobe-ku.ac.jp kyomu@lit.kobe-u.ac.jp
333	고베대		대학기관	일본	고베			
334	고베도카이외대		대학기관	일본				
335	고베소인여학원대		대학기관	일본				
336	고베슈쿠가와학원대		대학기관	일본				
337	고베시간호대		대학기관	일본	고베	651-2103 神戸市西区学園西町 3 丁目 4 番地	078-794-8080	

440	다카사키경제대					〒370-0801群馬県高崎市上並町1300			
441	다카사키상과대				일본	〒370-1214群馬県高崎市観小原町741			nyushi@tue.ac.jp nyus@uv.tu.ac.jp
442	다쿠쇼쿠대				일본	〒112-8585東京都文京区小目の3-4-14			web_adm@ofc.takushoku-u.ac.jp nyushi@ntu.ac.jp
443	테이쿄과학대				일본	〒120-0045東京都足立区千住桜木2-2-1			kouhou@teikyo-u.ac.jp nyushi@jinu.tezokayama-u.ac.jp
444	테이쿄대				일본	〒173-8605東京都板橋区加賀2-11-1			koho@tezuka-gu.ac.jp
445	테즈카야마대 (교양)				일본	〒631-8501奈良県奈良市常盤山7-1-1			
446	테즈카야마학원대				일본	〒589-8585大阪府大阪狭山市今瀬2-1823 1050 Somanouchi, Tenni, Nara 632-8510 JAPAN		0743-63-9096	
447	텐리대				일본				
448	텐젠조후학원대				일본				
449	도마고마이고마자와대				일본	〒059-1292 苫小牧市瀬崎521番地293		0120-57-1504	
450	도시사대				일본	602-8580 京都市上京区今出川通烏丸東入		075-251-3006	
451	도시사대(제2외국어 공통선택과목)				일본	〒610-0395京都府京田辺市順戸			examstaff@dwc.doshisha.ac.jp
452	도아대				일본				
453	도야마국제대				일본	〒930-1292富山県富山市東黒牧65-1			nyushi@tuins.ac.jp
454	도야마대				일본	930-8555 富山市五福3190前地		076-445-6138	
455	도요대				일본	〒112-8606東京都文京区白山5-28-20		03-3945-7272	nyushi@toyo.jp nyushi@oyoelwa.ac.jp
456	도요에이외어학원대				일본	〒226-0015神奈川県横浜市中区三保町32			
457	도인요코하대				일본				
458	도카이대				일본	〒259-1292神奈川県平塚市北金目4-1-1			info@isc-u-tokai.ac.jp
459	도쿄학원대				일본				
460	도쿄가정대				일본	〒173-8602東京都板橋区加賀1-18-1			nyushi@tokyo-kasei.ac.jp
461	도쿄가정학원대				일본	〒194-0292東京都町田市相原町2600			nyushi@kasei-gakuin.ac.jp nyushi@s.tku.ac.jp
462	도쿄경제대				일본	〒185-8502東京都国分寺市南町1-7-34			
463	도쿄공예대				일본	〒164-8678東京都中野区本町2-9-5			
464	도쿄국제대				일본	〒350-1197埼玉県川越市の埼玉1-13-1			nyushi@tiu.ac.jp
465	도쿄기독교대				일본	〒270-1347千葉県印西市内野3-301-5-1			nyushikla@tici.ac.jp
466	도쿄농공대				일본	〒183-8538東京都府中市睦見町3-8-1			nyusi2@cc.tu.ac.jp
467	도쿄농업대				일본	〒156-8502東京都世田谷区桜丘1-1-1			nyushi@nodai.ac.jp
468	도쿄다치바나대				일본				
469	도쿄대				일본	〒153-8902 東京都目黒区駒場 3-8-1			
470	도쿄도시대				일본	〒158-8557東京都世田谷区玉堤1-28-1			nyushi@tcu.ac.jp
471	도쿄미래대				일본	〒153-0051東京都目黒区上目黒1-3-3		0800-888-1735	
472	도쿄복지대				일본	〒170-8426東京都豊島区東池袋4-23-1		03-5960-7426	international@ead.tokyo-fukushi.ac.jp
473	도쿄세토쿠대				일본	〒114-0033東京都北区千条台1-7-13			
474	도쿄아리야케의료대				일본	〒135-0063東京都江東区有明2-9-1			
475	도쿄여대				일본	〒167-8585東京都杉並区南福寺2-6-1			pr@office.tvcu.ac.jp
476	도쿄예술대				일본				
477	도쿄외대				일본	〒183-8534東京都府中市朝日町3-11-1			
478	도쿄의료보건대(지역학부 국제지역코스)				일본	〒152-8558東京都目黒区東が丘2-5-1			info@thcu.ac.jp
479	도쿄이과대				일본	〒162-8601東京都新宿区神楽坂1-3			nyugaku@admin.tus.ac.jp
480	도쿄정보대				일본	〒265-8501千葉県千葉市若葉区御成台4-1			tu@affr.tuis.ac.jp
481	도쿄조형대				일본				
482	도쿄조각간대				일본				
483	도쿄조선어대				일본	東京都八王子市海山町2-600		042-692-0326	
484	도쿄치과대(국제언어문화학과)				일본	〒101-0061東京都千代田区三崎町2-9-18			acad@tdc.ac.jp
485	도쿄학예대(국제관계학부)				일본	〒184-8501東京都小金井市貫井北町4-1-1			
486	도쿄양양대				일본	〒108-8477東京都港区港南4-5-7			n-nyushi1@o.kaiyodai.ac.jp
487	도쿠시마문화대				일본	〒770-8514徳島県徳島市山城町西原傍示180			gogo@tokushima-bunri-u.ac.jp nyush@tokuyama-u.ac.jp
488	도쿠야마대(이문화유니케 이선행부)				일본	〒745-8566山口県周南市学園台			kouhou@tokiwa.ac.jp
489	도카이대				일본	〒310-8585茨城県水戸市見和1-430-1			nyush@sfokiwakai.ac.jp
490	도카이학원대				일본	〒547-0021大阪府大阪市平野区普連束1-4-12			nyushi@tobho-u.ac.jp
491	도호대				일본	〒143-8540東京都大田区大森西5-21-16			
492	도호대				일본				

493	도호쿠공익문화재단(국제문화전공)					〒998-8580山形県酒田市飯森山3-5-1			ao@koeki-u.ac.jp
494	도호쿠대(인간학과 국제커뮤니케이션계)					宮城県仙台市青葉区国見6-45-16	022-233-3310		
495	도호쿠문화학원대					宮城県仙台市青葉区国見1-8-1	022-233-3111		
496	도호쿠복지대					〒990-2316山形県山形市片谷地515	go@t-bunkyo.jp		
497	도호쿠문화대					〒990-9530山形県山形市上樺田3-4-5	nyushi@aga-tuad.ac.jp		
498	도호쿠예술공과대(한국어과)					〒980-8511宮城県仙台市青葉区土樋1-3-1	nyushi@stafftohoku-gakuin.ac.jp		
499	도호쿠학원대								
500	독교대								
501	독교의과대								
502	돗토리대(일본 동아시아문화학과)					〒680-8550鳥取県鳥取市湖山町南4-101	ao-1@adm.tottori-u.ac.jp		
503	디지털리우드대						0120-823-422		
504	레이타쿠 대					〒277-8686千葉県柏市光ヶ丘2-1-1	siyo@reitaku-u.ac.jp		
505	로호쿠지 대					〒279-8567千葉県浦安市明細5-8-1	info@nyotokuji-u.ac.jp		
506	루타학원대					東京都三郷市大沢3-10-20	0422-31-4611		
507	류큐국대					〒612-8577京都府京都市伏見区賀草塚本町67			
508	류큐대(제2외국어 과목)					〒903-0213沖縄県中頭郡西原町字千原1	nyushi@tojimur-nyukyuu.ac.jp		
509	리스메이칸대								
510	리스메이칸아시아태평양대					〒874-8577大分県別府市上文字第1-1	apumate@apu.ac.jp		
511	릿소대					〒141-8602東京都品川区大崎4-2-16	exa@ris.ac.jp		
512	릿코대								
513	마스모토 대					〒390-1295長野県松本市新村2095-1	www@matsumoto-u.ac.jp		
514	마쓰야마대(제2외국어 공문학과)					愛媛県松山市文京町4-2	0899-25-7111		
515	마쓰야마시노메이대(인문학과 동아시아언어문화전공)					〒790-8531愛媛県松山市桑原3-2-1	nyushi@shinome.ac.jp		
516	메이세이대					〒191-8506東京都日野市程久保2-1-1	nyushi@gadmeiei-u.ac.jp		
517	메이오대					〒905-8585沖縄県名護市字為又1220-1	info@nga.meio-u.ac.jp		
518	메이조대(선택과목)								
519	메이지대(외국어학과)								
520	메이지학원대								
521	메이카이대					〒108-8636東京都港区白金台1-2-37			
522	메지로대					〒279-8550千葉県浦安市明細1	koho999@meika.ac.jp		
523	모모야마학원대(국제문화과정)					〒161-8539東京都新宿区中落合4-31-1	coloko@meijro.ac.jp		
524	무사시노대					〒594-1198大阪府和泉市まぎひ野1-1	nyushi@andrew.ac.jp		
525	무사시노미술대					〒135-8181東京都江東区有明3-3-3	nyushi@musashino-u.ac.jp		
526	무사시대								
527	무코가와여대					〒176-8534東京都練川区豊玉上1-26-1	nyushi@musashi.ac.jp		
528	미노부산대					〒663-8558兵庫県西宮市池間町6-46	nyuss@mukogawa-u.ac.jp		
529	미마사카대								
530	미카기교대					〒708-8511岡山県津山市北園町50	kohou@minasaka.ac.jp		
531	미야기대					〒980-0845宮城県仙台市青葉区荒巻字青葉149	w3-exam@adm.miyako-u.ac.jp		
532	미야기학원대					〒981-3298宮城県黒川郡大和町学苑1-1	nyushi@myu.ac.jp		
533	미야자키공립대					〒981-8557宮城県仙台市青葉区桜ヶ丘9-1-1	nyushi@mguc.jp		
534	미야자키국제대					〒880-8520宮城県宮崎市鶴城1-1-2	soumuka@miyazaki-mu.ac.jp		
535	미야자키국제대					〒889-1605宮城県宮崎市清武町加納1405	admissions@sky.miyazaki-mic.ac.jp		
536	미야자키대					〒889-2192宮城県宮崎市季園木花台前1-1	nyushi@of.miyazaki-u.ac.jp		
537	미야자키현립간호대					〒880-0929宮城県宮崎市まぎひ野3-5-1	gakusei@npuc.jp		
538	미에대								
539	바이카여대					〒567-8578大阪府茨木市菅久田2-19-5	nyushikun@balka.ac.jp		
540	바이교학원대					〒750-8511山口県下関市南津町1-1-1	nyus@balko.ac.jp		
541	방송대								
542	보건의료경영대					〒874-8501大分県別府市大字北石田82	bu-adm@beppu-u.ac.jp		
543	분교대					〒835-0018福岡県みやま市瀬高町高柳960-4	gakumu@healthcare-mac.jp		
544	분교학원대								
545	불교대					〒113-8668東京都文京区向丘1-19-1	koho@bgu.ac.jp		
						〒603-8301京都府京都市北区紫野北花ノ坪町96	butsu-dai@bukyo-u.ac.jp		

546	비와코세이케이스포츠대					〒520-0503滋賀県大津市北比良1204			nyu@bs.ac.jp
547	사가대					〒840-8502佐賀県佐賀市本庄町1			nyush@mail.admin.saga-u.ac.jp
548	사가미여대					〒252-0383神奈川県相模原市南区文京2-1-1			kouhou@isc.sagami-wu.ac.jp
549	사이타마대					〒338-8570埼玉県さいたま市桜区下大久保255			
550	사이타마학원대					〒333-0831埼玉県川口市大倉呂1510			nyushi@saigaku.ac.jp
551	사이타마현립대					〒343-8540埼玉県越谷市三野宮820			nyushi@pu.ac.jp
552	사쿠니학원대					〒321-3295埼玉県宇都宮市竹下町908			nyushi@sakushin-u.ac.jp
553	산오학원대					〒703-8501岡山県岡山市中区本井1-14-1			nyushi@sguc.ac.jp
554	신이쿠학원대					〒298-0297千葉県夷隅郡大多喜町久我原1500			nyuushi@saniku.jp
555	신포로국제대					〒004-8602北海道札幌市清田区清田4条1-4-1			nkoho@ad.siu.ac.jp
556	신포로대(국제학과)								
557	신포로시립대(이문학과/무니케이선학과)					〒005-0864北海道札幌市南区雲南の森1丁目			gakusei@scu.ac.jp
558	신포로학원대					〒069-8555北海道江別市文京台11			nyusi@ms.sgu.ac.jp
559	성마리아학원대					〒830-8558福岡県久留米市津崎本町422			nyushi@st-mary.ac.jp
560	상계서민대(7조 언어과학군)								
561	세쓰난대					〒572-8508大阪府豊川市通田中町17-8			nyushla@ofc.setsunan.ac.jp
562	세이난여학원대					〒803-0835福岡県北九州市小倉北区井瀬1-3-5			nyus@seinan-jo.ac.jp
563	세이난학원대					〒814-8511福岡県福岡市早良区西新6-2-92			
564	세이센여대					東京都品川区東五反田3-16-21			
565	세이선여학원대					〒381-0085長野県長野市上野2-120-8			info@seisen-j.ac.jp
566	세이신여대					〒150-8938東京都渋谷区広尾4-3-1			goukaku@u-sacred-heart.ac.jp
567	세이쥬대(공통교양)					〒157-8511東京都世田谷区成城6-1-20			nyushi@seijo.ac.jp
568	세이케이대					〒180-8633東京都武蔵野市吉祥寺北町3-3-1			nyushi@im.seikei.ac.jp
569	세이학원대					〒362-8585埼玉県上尾市戸崎1-1			pr@seig.ac.jp
570	센다이대(교양과목)					〒989-1693宮城県柴田郡柴田町鶴岡南2-2-18			nyushi@sendaigaiku.jp
571	센다이시라유리여대					〒981-3107宮城県仙台市泉区本町町6-1			nyushi@sendai-shirayuri.ac.jp
572	센리간린대								
573	센슈대					〒101-8425東京都千代田区神田神保町3-8			
574	소노다학원여대					〒661-8520兵庫県尼崎市南塚口町7-29-1			kouhou@sonoda-u.ac.jp
575	소아이대					〒559-0033大阪府大阪市住之江区南港中4-4-1			nyuushi@soai.ac.jp
576	소조대								
577	소카대								
578	소난공과대(국제관계학부)					〒251-8511神奈川県藤沢市辻堂西海岸1-1-25			nyushika@center.shonan-it.ac.jp
579	쇼비학원대(교양과목)					〒350-1110埼玉県川越市豊田町1-1-1			info@sshobi-u.ac.jp
580	쇼와여대					〒154-8533東京都世田谷区太子堂1-7-57			spas@swu.ac.jp
581	쇼민대(공통교양과목)					〒243-0124神奈川県厚木市森の里若宮9-1			shoin_koho@shoin-u.ac.jp
582	쇼케이대					〒861-8538熊本県熊本市区輸入6-5-1			nyushi@shokei-gakuen.ac.jp
583	쇼케이학원대(공통교양)					〒981-1295宮城県仙台市青葉区が丘4-10-1			koho@shokei.ac.jp
584	수도대교								
585	슈지쓰대					〒703-8516岡山県岡山市中区西川原1-6-1			nyushi@shujitsu.ac.jp
586	스기아마여학원대(다문화커뮤니케이선학과)					〒464-8662愛知県名古屋市中千種区が丘元町17-3			happy@sugiyama-u.ac.jp
587	스루가다이대					〒357-8555埼玉県熊本市阿須698			nyushi@surgadai.ac.jp
588	스즈카국제대					〒510-0298 三重県桑名市郡山町663-222	059-372-2121		
589	시가대					〒522-8522滋賀県彦根市馬場1-1-1			nyuushi@biwako-shiga-u.ac.jp
590	시가쿠간대					〒890-8504鹿児島県鹿児島市紫原1-59-1			entrance@shigakuen.ac.jp
591	시가현립대					〒522-8533滋賀県彦根市入船町2500			nyushi@office.usp.ac.jp
592	시마네대					〒690-8504島根県松江市西川原町1060			pd-nyushi@office.shimane-u.ac.jp
593	시마네현립대					〒697-0016島根県浜田市野原町2433-2			ac@u-shimane.ac.jp
594	시모노세키시립대					〒751-8510山口県下関市大関町2-1-1			nyugaku@shimonoseki-cu.ac.jp
595	시바우라공립대					〒135-8548東京都江東区豊洲3-7-5			nyushi@ow.shibaura-it.ac.jp
596	시즈오카대					〒422-8529静岡県静岡市駿河区大倉836			onyush@pcshizuoka.ac.jp
597	시즈오카문화예술대					〒430-8533静岡県浜松市中区中央2-1-1			gakusei@sua.ac.jp
598	시즈오카복식대					〒425-8611静岡県焼津市本中根549-1			sryo@suw.ac.jp

599	시즈오카산업대					〒426-8668静岡県藤枝市駿河台4-1-1			koho@suu.ac.jp
600	시즈오카에이와학원대				대학기관	일본			nyushi@shizuoka-eiwa.ac.jp
601	시즈오카이공과대(외국인학부)				대학기관	일본			nyushi@ob-sist.ac.jp
602	시즈오카현립대(교양과목)				대학기관	일본			nyue@u-shizuoka-ken.ac.jp
603	시코쿠학원대				대학기관	일본			info@sg-u.ac.jp
604	신수대				대학기관	일본			
605	쓰다주쿠대				대학기관	일본			
606	쓰루몬과대				대학기관	일본			nyushist@suru.ac.jp
607	쓰쿠바국제대				대학기관	일본			info@tiu.ac.jp
608	쓰쿠바대				대학기관	일본			
609	아사히카와대				대학기관	일본			nyushi@live.asahikawa-u.ac.jp
610	아세아대				대학기관	일본			nyushi@asia-u.ac.jp
611	아시카가공업대				대학기관	일본			nyushi@ashiya-u.ac.jp
612	아오모리공립대				대학기관	일본			
613	아오모리대				대학기관	일본			nyuusi-@nebuta.ac.jp
614	아오모리대				대학기관	일본			nyusi@aomori-u.ac.jp
615	아오모리중앙학원대				대학기관	일본			nyushi@auhw.ac.jp
616	아오모리현립보건대(교양과목)				대학기관	일본			
617	아오마학원대				대학기관	일본			nyushi@gakusen.ac.jp
618	아이치가쿠벤대				대학기관	일본			nyushi@m.auecc.aichi-edu.ac.jp
619	아이치교대				대학기관	일본			inted@aichi-u.ac.jp
620	아이치대				대학기관	일본		052-564-6116	
621	아이치도호대(외국인학부)				대학기관	일본			
622	아이치산업대				대학기관	일본			kouhou@asu.ac.jp
623	아이치슈루트쿠대				대학기관	일본			
624	아이치현원대				대학기관	일본			nyushi@dpcagu.ac.jp
625	아이치현립대				대학기관	일본			nyusi@bur.aichi-pu.ac.jp
626	아이타칸호복지대				대학기관	일본			wwwadm@well.ac.jp
627	아이타케대				대학기관	일본			nyushi@jimu.akita-u.ac.jp
628	아이타현립대				대학기관	일본			Koho.akita@akta-pu.ac.jp
629	아마가타현대				대학기관	일본			enrol@jm.kijyanagata-u.ac.jp
630	아마가타현립보건의료대				대학기관	일본			kyogaku@yachts.ac.jp
631	아마구치대				대학기관	일본			
632	아마구치복지문화대				대학기관	일본			
633	아마구치현립대				대학기관	일본			nyushi@yypu.jp
634	아마나시메이와대				대학기관	일본			admission-office@yamanashi-eiwa.ac.jp
635	아마나시현립대				대학기관	일본			
636	이린이교육중선대				대학기관	일본			kodomo@po2.hosen.ac.jp
637	에도가와대				대학기관	일본			nyushi@edogawa-u.ac.jp
638	에히메대				대학기관	일본			nyushika@stu.ehime-u.ac.jp
639	오비린대				대학기관	일본			
640	오사카경제대				대학기관	일본			nyushi@osaka-ue.ac.jp
641	오사카경제법과대				대학기관	일본		072-920-4711	
642	오사카공과대				대학기관	일본			webmaster@tourism.ac.jp
643	오사카교대(인간정보공학과)				대학기관	일본			nyushika@bur.osaka-kyoku.ac.jp
644	오사카국제대				대학기관	일본			nyushi@oiu.ac.jp
645	오사카대				대학기관	일본			
646	오사카부립대				대학기관	일본			nyusi@o.osakafu-u.ac.jp
647	오사카산업대				대학기관	일본			nyush@cnt.osaka-sandai.ac.jp
648	오사카상업대(제2외국어 교양과목)				대학기관	일본			nyugaku@ucow.daihodai.ac.jp
649	오사카세이케이대				대학기관	일본			nyu@osaka-seikei.ac.jp
650	오사카쇼인메이대(일본문화아시아문화전공)				대학기관	일본			koho@osaka-shoin.ac.jp
651	오사카시립대				대학기관	일본			www-admin2006@osaka-cu.ac.jp

652	오사카여학원대		대학기관	일본	〒540-0004大阪府大阪市中央区玉造2-26-54	admi@wilmia.ac.jp
653	오사카예술대(국채학과)		대학기관	일본	〒585-8555大阪府南河内郡河南町東山469	
654	오사카오타니대		대학기관	일본	〒584-8540大阪府富田林市駒橋北3-11-1	nyushi@osaka-ohitani.ac.jp
655	오사카인간과학대(제2외국어 교양 한국어)		대학기관	일본	〒566-8501大阪府摂津市正雀1-4-1	nyushi-ohs@kunohs.ac.jp
656	오사카전기통신대		대학기관	일본	〒572-8530大阪府豊屋川市初町18-8	nyushi@isc.osakac.ac.jp
657	오사카종합보육대		대학기관	일본	〒546-0013大阪府大阪市東住吉区豊里6-4-26	sohoda@ionan.ac.jp
658	오사카제대		대학기관	일본	〒590-0496大阪府泉南郡熊取町朝代台1-1	adoffice@ogu.ac.jp
659	오사카학원대(외국어 교양과목)		대학기관	일본	〒564-8511大阪府吹田市岸部南2-36-1	
660	오쓰마여대		대학기관	일본	〒102-8357東京都千代田区三番町12	
661	오이타데		대학기관	일본		
662	오이타현립간호학대		대학기관	일본	〒870-1201大分県大分市廻瀬野2944-9	info@oita-nhs.ac.jp
663	오자노미즈여대		대학기관	일본		
664	오카야마대		대학기관	일본	〒700-8530岡山県岡山市北区津島中2-1-1	dce7193@adm.okayama-u.ac.jp
665	오카야마상과대		대학기관	일본	〒700-8601岡山県岡山市北区津島京町2-10-1	nyusi@po.osu.ac.jp
666	오카야마이과대(제2외국어)		대학기관	일본		
667	오카야마현립대		대학기관	일본	〒719-1197岡山県総社市雲木111	nyushi@oke-pu.ac.jp
668	오카학원대(국제 교양학과 수업)		대학기관	일본	〒470-1193愛知県豊明市栄町武待48	koho@ohkagaken-u.ac.jp
669	오키나와국체대		대학기관	일본	〒901-2701沖縄県宜野湾市宜野湾2-6-1	entchi@oku.ac.jp
670	오키나와 그리스도교학원대		대학기관	일본		
671	오키나와대		대학기관	일본	〒902-8521沖縄県那覇市字国場555	adpr@okinawa-u.ac.jp
672	오타니대(기초 외국어)		대학기관	일본	〒603-8143京都府京都市北区小山上段町	nyushi-c@sec.otani.ac.jp
673	오타루상과대		대학기관	일본	〒047-8501北海道小樽市緑3-5-21	nyushi@office.otaru-uc.ac.jp
674	오테마에대		대학기관	일본	〒662-8552兵庫県西宮市御茶家所町6-42	
675	오테문학원대		대학기관	일본	〒567-8502大阪府茨木市西安藏2-1-15	
676	와세다대		대학기관	일본		
677	와오여대		대학기관	일본	〒272-8533千葉県市川市国府台2-3-1	nyushi@wayo.ac.jp
678	와카야마대		대학기관	일본	〒640-8510和歌山県和歌山市栄6930	nyushika@center.wakayama-u.ac.jp
679	와코대		대학기관	일본	〒195-8585東京都町田市金井町2160	go@wako.ac.jp
680	요코하마국립대		대학기관	일본		
681	요코하마시립대		대학기관	일본		
682	우라와대		대학기관	일본	〒236-0027神奈川県横浜市金沢区瀬戸22-2	
683	우쓰노미야국립대		대학기관	일본	〒336-0974埼玉県さいたま市緑区大崎3551	nyushi@urawa.ac.jp
684	우쓰노미야대		대학기관	일본	栃木県宇都宮市大通り1-3-18	
685	우롱경제대		대학기관	일본	〒321-8505栃木県宇都宮市緑町350	plan@niyaj.mutsunomiya-u.ac.jp
686	이바라키그리스도교대		대학기관	일본	〒301-8555茨城県龍ヶ崎町120	ees@kuu.ac.jp
687	이바라키대		대학기관	일본		
688	이와키메이세이대		대학기관	일본	〒970-8551福島県いわき市中央館野5-5-1	admission@wakimu.ac.jp
689	이와테의과대		대학기관	일본	〒020-8505岩手県盛岡市内丸19-1	nyushi@jiwate-med.ac.jp
690	이와테현립대		대학기관	일본	〒020-0193岩手県岩手郡滝沢村滝沢字兼子152-52	ipu-nyushi@ml.iwate-pu.ac.jp
691	일본경제대		대학기관	일본	〒818-0197 福岡県大宰府市五条3-11-25	
692	일본대		대학기관	일본	〒102-8275東京都千代田区九段南4-8-24	
693	일본문리대		대학기관	일본		
694	일본보건의료대		대학기관	일본	〒340-0113埼玉県幸手市幸手1961-2	info@hsu.ac.jp
695	일본복지대		대학기관	일본	〒470-3295愛知県知多郡美津町奥田	nfu-ad@mln-fukushi.ac.jp
696	일본여대		대학기관	일본	〒112-8681東京都文京区目白台2-8-1	n-nyushi@atlasjwu.ac.jp
697	일본어체대		대학기관	일본	〒157-8565東京都世田谷区北苑山8-19-1	nyushi@jwcpe.ac.jp
698	일본직업심리유속국채간호대		대학기관	일본	〒215-0004神奈川県川崎市麻生区万福寺1-16-30	info@eiga.ac.jp
699	일본제대		대학기관	일본	〒811-4157福岡県宗像市アスチ1-1	gsfbmp@jrcdn.ac.jp
700	자치의료대		대학기관	일본	7-1-1 Fukasawa, Setagaya-ku, Tokyo 158-8508	03-5706-0900
701	전기통신대		대학기관	일본		
702	조사이국제대		대학기관	일본	1-5-1 Chofugaoka, Chofu, Tokyo 182-8585	
703	조사이국제대		대학기관	일본		
704	조사이대		대학기관	일본		

756	히로사키대						〒036-8560 青森県弘前市文京町一番地		
757	히로사키의료복지대								
758	히로시마경제대 (Department for the study of Regional Economies)								
759	히로시마국제대						5-37-1, Gion, Asaminami, Hiroshima-shi, Hiroshima, 731-0138 Japan		
760	히로시마국제학원대								
761	히로시마대								
762	히로시마도시학원대								
763	히로시마문화학원대								
764	히로시마슈도대								
765	히로시마시립대								
766	히로시마여학원대								
767	히메지불교대								
768	히지야마대						〒732-8509 広島市東区牛田新町4丁目1-1		
769	히토쓰바시대						〒186-8601 도쿄도 구니타지시 나카 2-1	81-42-580-8000	
770	융광국립종합대(아시아학과 한국학프로그램)								
771	사립용문인문대(아시아문화학과 한국어프로그램)								
772	국립용문바타르대(한국어학과)								
773	사립UBU대(한국어학과)								
774	사립에르 앙데(국제학과)								
775	국립고후대(동양어문학과)								
776	국립한양기술대(한국어과)								
777	국립과학기술대(한국학프로그램)								
778	MIU								
779	국립 다르항대(교육학과)								
780	사립영호호로칠종대(외국어학과 한국어전공)								
781	사립이호차사대(동양어학과)								
782	국립보도대의 국어대학								
783	사립후라정보통신기술대(한국어학과)								
784	사립용문인문대(국제관계대 한국어프로그램)								
785	국립노르트대(한국어과)								
786	사립아우대(한국어과)								
787	국립사범대(한국어과)								
788	사립호호아노데(외국어학부 한국어전공)								
789	관광가이드대(외국어학부 한국어전공)								
790	영어학자대(한국어과)								
791	사립신다르웅대(한국어과)								
792	사립이트경행게르데(동양어학부 한국어전공)								
793	사립셀룰렉대(한국어과)								
794	헬소틀라지르대(한국어과)								
795	가자르친대(한국어-관광학과)								
796	유리아시아대(한국어-영어)								
797	식품기술대								
798	소용포대								
799	용골국제대								
800	용골나담대								
801	국립용골농인대								
802	필리핀대(언어학부)							필리핀	
803	필리핀어대(교양)							필리핀	
804	아테네오대							마닐라	
805	에반젤리칼대							필리핀	
806	말라아데(UM)(아시아유럽어학과)							말레이시아	
807	말레이시아국립대(UKM)(외국어학과)							말레이시아	

808	말레이시아푸트라데(UPM)(외국어학과)	대학기관	말레이시아	세르낭	43400 UPM Serdang Selangor Darul Ehsan Malaysia	1800.22.5587	Enemarketing@upm.edu.my
809	마라공과대(UYTM)(아시아유럽어학과)	대학기관	말레이시아				
810	툰후세인공과대(UTHOM)(영어 부문)	대학기관	말레이시아				
811	말레이시아북부대(UUM)(현대언어학과 외국어부)	대학기관	말레이시아				
812	Univ. Tunku Abdul Rahman, Petaling Jaya Campus(한국어강좌)	대학기관	말레이시아				
813	The Univ. of Nottingham Malaysia Campus(선택과목)	대학기관	말레이시아				
814	Taylor's Univ.(주말 한국어강좌)	대학기관	말레이시아				
815	UCSI Professional Academy(말국어강좌)	대학기관	말레이시아				
816	Univ. Technology Malaysia(말성교육원)	대학기관	말레이시아				
817	Univ. of Kuala Lumpur(정부 장학 프로그램)	대학기관	말레이시아				
818	Management & Science Univ.(트위닝 프로그램)	대학기관	말레이시아				
819	HELP Univ.(교양 과목)	대학기관	말레이시아				
820	니시오비데(한국어학과)	대학기관	인도네시아		Jl. Sawo Manila, Peñaten Ps. Minggu Jakarta 12520	(021) 7806700	info@unas.ac.id
821	인도네시아대(한국어학과)	대학기관	인도네시아		Jl. Salemba Raya No.4, Jakarta, Kampus Baru UI, Depok 16424	62 21 7867222	weboffice@ui.ac.id atau humas-u@ui.ac.id
822	가자마다대(한국어과)	대학기관	인도네시아		Bulaksumur, Caturtunggal, Kec. Depok, Kabupaten Sleman, Daerah Istimewa Yogyakarta 55281, Indonesia	62 (274) 6492599	info@ugm.ac.id
823	하사누딘대	대학기관	인도네시아		Perintis Kemerdekaan, Kampus Universitas Hasanuddin Makassar, Indonesia - 90242	(+62411) 580086	humas@unhas.ac.id
824	비나누산타라대	대학기관	인도네시아		I. K. H. Syahdan No. 9, Kemanggisan, Palmerah Jakarta 11480, Indonesia	62 21 534 5830	
825	디포노고로대	대학기관	인도네시아		Prof. Soedarto, SH Street, Tembalang, Senarang, Mail box 11480, Indonesia	(024) 7465403	humas@undip.ac.id
826	람봉양루대	대학기관	인도네시아		Jl. Brigjen H. Hasan Basri, Kayu Tangi, Banjarmasin, Indonesia, Kotak Pcs 219	(0511) 3306603,	Email: humas@unlam.ac.id
827	판자라만 대	대학기관	인도네시아		Jl. Raya Bandung Sumedang Km. 21, Hegarmanah, Jatiningor, Kabupaten Sumedang, Jawa Barat 45363, Indonesia	622-284288888	humas@unpad.ac.id
828	스콜라엥기알무바하사	대학기관	인도네시아				
829	복수마트라대	대학기관	인도네시아		Jalan Dr. T. Mansur No. 9, Kampus Padang Bulan, Medan, 20155, Sumatera Utara	6261 8211633	mail@usu.ac.id
830	이슬람대	대학기관	인도네시아		Jalan Kaliurang KM 14.5 Umbulmanti, Ngemplak, Kabupaten Sleman, Daerah Istimewa Yogyakarta 55584, Indonesia	62 274 898444	info@ui.ac.id
831	이트만자아대	대학기관	인도네시아		Jl. Jenderal Sudirman 51, Jakarta 12930	(62-21) 5727615,	pr@atmajaya.ac.id
832	반둥공과대 여학당	대학기관	인도네시아		Jl. Ganesha No.10, Lb. Silwangi, Coblong, Kota Bandung, Jawa Barat 40132, Indonesia	62 22 2500935	
833	부라위자아대	대학기관	인도네시아		I. Veteran, Ketawanggede, Kec. Lowokwaru, Kota Malang, Jawa Timur 65145, Indonesia	62 341 551611	humas@ub.ac.id
834	보고르농대 외국어학당(본교)	대학기관	인도네시아		Jl. Raya Darmaga Kampus IPB, Babakan, Dramaga Babakan, Dramaga, Bogor, Jawa Barat 16680, Indonesia	62 251 8622642	humas@ipb.ac.id
835	솔타이궁이슬람대	대학기관	인도네시아		Terboyo Wetan, Genuk, Terboyo Kulon, Genuk, Kota Semarang, Jawa Tengah 50112, Indonesia	(+6224)6583584	informas@unissula.ac.id
836	가자마다대 전포대(vocational school) (한국어과)	대학기관	인도네시아		Sekip Unit 1 Catur Tunggal Depok Sleman Yogyakarta 55281	0274 586544	korea-sv@ugm.ac.id
837	인도네시아 교육 대학교 (한국어교육과)	대학기관	인도네시아		Jl. Dr. Setiabudi No. 229 Bandung 40154	62-22-2013163	info@upiedu
838	두타와차나대	대학기관	인도네시아		Jalan Doktor Wahidin Sudirohusodo No. 5 - 25, Kotabaru, Gondokusuman, Kotabaru, Gondokusuman, Kota Yogyakarta, Daerah Istimewa Yogyakarta 55224, Indonesia	62 274 563929	humas@staff.ukdw.ac.id
839	페트라대 (petra university)	대학기관	인도네시아		Syalankerto 822, 131, Surabaya	62 31 8439040	
840	수니트만대	대학기관	인도네시아		Jl. HR Boenyamin 708 Purwokerto 53122	(+62281) 635292	info@unsoed.ac.id
841	송물라대: 뽏따니캠퍼스(동양어학과 한국어전공)	대학기관	태국	뽏따니	Oriental Language Department, Faculty of Humanities and Social Sciences, Room no. 20317, Faculty of Humanities and Social Sciences Building, Prince of Songkla University and Social Sciences Building, Prince of Songkla University 90000	(+66)-7331-3930-50 (+3051)	human-soc@gpsu.ac.th
842	부라파대(동양어학과 한국어전공)	대학기관	태국	존부리	Oriental Language Department, Faculty of Humanities and Social Sciences, Burapha University 169, Long Hard Bangsaen Road, T.Saensuk A Muang, Chonburi 20131	(+66)38-102354	
843	마하사라캄(태국어학 및 동양어학부 한국어전공)	대학기관	태국	마하사라캄	THAILAND Thai and Oriental Language Department, Faculty of Humanities and Social Sciences, MAHASARAKHAM UNIVERSITY, Khamtiang Sub-District, Kantarawichai District, Mahasarakham 44120, Thailand	(+66)43-754369(+4779)	boss@uscmsu@gmail.com
844	시나카리위롯대(태국어학 및 동양어학부 한국어전공)	대학기관	태국	방콕	Thai and Oriental Language Department, Faculty of Humanities, Sinakharinwot University, 114 Sukhumvit 23, Bangkok 10110, Thailand	(+66)2-649-5000 ext. 16292	
845	셀라빠대(동양어학과 한국어전공)	대학기관	태국	방콕	Oriental Language Department, Faculty of Arts, Silpakorn University 6, Rajamankha Nai Rd., Amphoe Muang, Nakhon Pathom 73000	(+66)-3425-5097	systmaster.arts.su@gmail.com

846	라차팍차양마이데(인문학과 동양어학부 한국어전공)		태국	차양마이	Oriental Language Department, Faculty of Humanities, Naresuan University, Muang District, Phitsanulok Province 65000 THAILAND	(+66)53-885700	humanadmission@nu.ac.th
847	나레수원대(동양어학과 한국어전공)		태국	팍사누록	Korea Studies Department, Faculty of International Studies, Prince of Songkla University, Phuket Campus 80, Moo 1, Uthitsongkhro Road, Kathu District, Phuket 83120	(+66)55962009 (+ 66)55962035	
848	송클라대 푸켓캠퍼스(국제학과와 한국학전공)		태국	푸켓	Oriental Language Department, Faculty of Arts, Chulalongkorn University, Phayathai Road, Pathumwan, Bangkok Thailand 10330	(+66)76-276-600	fs.info@phuket.psu.ac.th
849	출라롱콘대(동양어학과 한국어 부전공, 국제학과와 석사과정)		태국	방콕	Center for Korean Studies, Department of Sociology and Anthropology, Faculty of Humanities, Ramkhamhaeng University, Bangkok 10260, Thailand	(+66)2-218-4739	
850	람캄행대		태국	방콕			
851	전궐대		태국	전궐			
852	탐마삿대		태국	방콕	Center for Korean Studies, Institute of East Asian Studies, under the patronage of Her Royal Highness Princess Mahachakri Sirindhorn, Thammasat University 99, Paholyothin Road, Klong-loung District, Pathumthani 12120	(+66)2-564-5000, (+66)2-564-5001	korea@asia.tu.ac.th
853	라차팍나전빠톨대		태국	나전빠톨			
854	라차팍푸켓대		태국	푸켓			
855	라차팍차양마이데		태국	차양마이			
856	탁신대		태국	송클라	Oriental Language Department, Faculty of Humanities and Social Sciences, Thaksin University 140, Moo 4, Tambon Khao Boek, Chanao, Muang Sonatthi, 90000	(+66)7431-7600 (ext1111)	
857	차양마이라차양칼라티고놀라지		태국	차양마이			
858	송클라대:청아이캄프스		태국	송클라			
859	라차팍마하사라캄대		태국	마하사라캄			
860	라차팍수린대		태국	수린			
861	라차팍나전라차쓰리매대		태국	나전라차시마			
862	까셋쓰대		태국	방콕	Eastern Language Department, Faculty of Humanities, Kasetsart University 50 Ngam Wong Wan Rd, Ladyaoew Chantarak, Bangkok 10160	(+66)2-579-5566-8(ex.2412, 2413)	
863	방콕대		태국	방콕	School of Humanities and Tourism Management, Bangkok University Rangsit Campus 9/1 Moo. 5 Phaholyothin Road, Klong 1, Klong Luang, Pathumthani 12120	(+66)2-902-0299 (ex.2480, 2670)	
864	라차팍차양마이데		태국	아유타야	Division of Korean, Faculty of Humanities, Chiang Mai University 239, Huay Kaew Road, Muang District, Chiang Mai Thailand 50200		
865	차양마이대		태국	차양마이			
866	왕립보통판대(한국어학과)		캄보디아	Phnom Penh	Street 598, Phnom Penh, Cambodia	(855) 89 598 008	ponikaoum(a)hotmail.com
867	바탐방대(한국어학과)		캄보디아	Battambang Provin	National Road 5, Sangkat Preaek Preah Saach Battambang City, Battambang Province, Cambodia	(855)53 952 905	info@ub.edu.kh
868	민궐이대(한국어학과)		캄보디아		NRS, Krong Serei Saophoan, Cambodia	012 240 954 / 078 255 281	info@ncu.edu.kh
869	라이프대(한국어학과)		캄보디아	Sihanouk Ville,	CT Street, Group 10, Mondol 3, Sangkat 2, Khan Mittaachean, Sihanouk Ville, Cambodia	+855-12-885-882	cmbp0718@hanmail.net
870	반티민제이대(교양)		캄보디아				
871	국립기술평대(교양)		캄보디아	Phnom Penh	Phum Prey Popel, SK Somrong Krom, Khan Po Sen Chey, Phnom Penh (Near Wat Pun Phnom)	(+855)-23-961-5193	npicinfo@gmail.com
872	국립기술평대(교양)		캄보디아				
873	왕국로대(교양)		캄보디아	SIEM REAP	BOREY SIENG NAM, SIEM REAP ANGKOR, CAMBODIA	+855 012 221 254	info@angkor.edu.kh
874	기술평원대(교양)		캄보디아	Phnom Penh	Russian Conf. Blvd, Phnom Penh, Cambodia.	(+855) 23 880 370	info@rtc.edu.kh
875	왕립예술대(교양)		캄보디아	Phnom Penh	72 Preah Ang Yukanthor Street (19), Phnom Penh, Cambodia 72 Preah Ang Yukanthor Street (19), Phnom Penh, Cambodia	+855 23 986 417,	info@ufa.edu.kh
876	라오스국립대(한국어학과)		라오스	비엠티안			
877	국립하노이인문사회대(동양학부 한국학과)		베트남	하노이			
878	국립하노이외국어대(한국어문학부)		베트남	하노이			
879	하노이대(한국어과)		베트남	하노이			
880	다낭외국어대(일본-한국-태국어학부 한국어과)		베트남	다낭			
881	후예외국어대(한국언어문화학과)		베트남				
882	국립호찌민인문사회대(한국학과)		베트남				
883	호찌민외국어대학교(동양학부 한국어과)		베트남				

884	홍원대(아시아태평양학부 한국학과)				베트남	대학기관	
885	학중앙대(중앙학부 한국학과)				베트남	대학기관	
886	일광대(국제학부 한국학과)				베트남	대학기관	
887	반이엔대(중앙학부 한국학과)				베트남	대학기관	
888	투특기술전문대(3년제)(인어학부 한국학과)				베트남	대학기관	
889	사이공ACI관광예술대(3년제)(인어학부 한국어통번역학과)				베트남	대학기관	
890	응웬찌안대(3년제)(외국어학과 한국학과)				베트남	대학기관	
891	자와힐랄 내부대(일본·동북아시아·한국학부 한국학과)				인도	대학기관	
892	멜리대(동아시아학과)				인도	대학기관	
893	English&Foreign Language Univ. of Hyderabad (한국어, 자크로고지)				인도	대학기관	
894	Central Univ. of Jharkhand(한국어과정)				인도	대학기관	
895	마니푸르대(외국어학과)				인도	대학기관	
896	마가트대(한국어과정)				인도	대학기관	
897	파트 나데(한국어과정)				인도	대학기관	
898	국립외국어대(한국어학과)				파키스탄	대학기관	
899	다카 국립대(한국어과정)				방글라데시	대학기관	
900	트리부반대 비쇼바사 캠퍼스				네팔	대학기관	
901	트리부반대 포카라 캠퍼스				네팔	대학기관	
902	카트만두대 홀리웰 캠퍼스				네팔	대학기관	
903	웰라나야 국립대(한국학과)				스리랑카	대학기관	
904	스리랑카 개발대(OUSL)				스리랑카	대학기관	
905	Pasdurata 국립교육대				스리랑카	대학기관	
906	South Easternde				스리랑카	대학기관	
907	기능대(간파하)				스리랑카	대학기관	
908	기능대(누워라 엘리아)				스리랑카	대학기관	
909	기능대(마라다나)				스리랑카	대학기관	
910	기능대(만다라 웰라)				스리랑카	대학기관	
911	기능대(암파라)				스리랑카	대학기관	
912	기능대(켄디)				스리랑카	대학기관	
913	기능대(케콜)				스리랑카	대학기관	
914	기능대(쿠루네갈라)				스리랑카	대학기관	
915	루후나데(마타라)				스리랑카	대학기관	
916	마힌다라자파세컬리지(콜롬보)				스리랑카	대학기관	
917	모노레갈라 기능대				스리랑카	대학기관	
918	시민투라이 기능대				스리랑카	대학기관	
919	아누라다푸라 기능대(COT)				스리랑카	대학기관	
920	타슈켄트 국립 니자미사범대				우즈베키스탄	대학기관	
921	타슈켄트 국립 종합대				우즈베키스탄	대학기관	
922	시마르칸트 국립 외국어대				우즈베키스탄	대학기관	
923	세계경제외교대				우즈베키스탄	대학기관	
924	세계언어대				우즈베키스탄	대학기관	
925	우르겐치 국립대				우즈베키스탄	대학기관	
926	키라칼팍(누루스) 국립대				우즈베키스탄	대학기관	
927	카자흐스탄 국립대(한국어학과)		71 al-Farabi Ave., Almaty, Republic of Kazakhstan, 050040	8 (727) 221-10-00	카자흐스탄	대학기관	
928	카자흐스탄 국제관계·세계언어대(한국어학과)				카자흐스탄	대학기관	
929	고 줄오트 다 국립대(한국어학과)				카자흐스탄	대학기관	
930	제트수 국립대(한국어학과)				카자흐스탄	대학기관	
931	페라즈 국립대(한국어학과)				카자흐스탄	대학기관	
932	아스타나 유라시아 국립대(한국학과)				카자흐스탄	대학기관	
933	알파라비 국립대(한국학과)				카자흐스탄	대학기관	
934	카자흐스탄 카자흐스탄				카자흐스탄	대학기관	
935	알마티 어자사범대				카자흐스탄	대학기관	

936	카자흐국재관계대한국어학과		대학기관	카자흐스탄				
937	알라티우콜리지		대학기관	카자흐스탄				
938	카자흐예술아카데미		대학기관	카자흐스탄				
939	끼렘데		대학기관	카자흐스탄				
940	까라간다부케토포국립대		대학기관	카자흐스탄				
941	남카자흐스탄국립대		대학기관	카자흐스탄				
942	아스타나링그버전문대		대학기관	카자흐스탄				
943	동카자흐스탄국립대		대학기관	카자흐스탄				
944	AECA전문학교		대학기관	카자흐스탄				
945	한-카관성전문대		대학기관	카자흐스탄				
946	비슈케크인문대(한국학과)		대학기관	키르기스스탄				
947	키르기스스탄국립대(동양학부)		대학기관	키르기스스탄				
948	키르기스스탄중앙대(한국어학과)		대학기관	키르기스스탄				
949	오쉬국립대(한국어전공)		대학기관	키르기스스탄				
950	경제경영대		대학기관	키르기스스탄				
951	키르기스스탄국립대(국제학부)		대학기관	키르기스스탄				
952	술라비안스키대		대학기관	키르기스스탄				
953	범불아카데미		대학기관	키르기스스탄				
954	오쉬기술대		대학기관	키르기스스탄				
955	나론대		대학기관	키르기스스탄				
956	타지키스탄국립외국어대(한국어과)		대학기관	타지키스탄				
957	타지키스탄사범대(교양교육·복수전공)		대학기관	타지키스탄				
958	타지키스탄국립대(한국어강좌)		대학기관	타지키스탄				
959	양카라대(한국어문학과)		대학기관	타키	양카라			
960	에르지예스대(한국어문학과)		대학기관	타키				
961	메테니엠타대(한국어문학과)		대학기관	타키				
962	중후리엠타대(한국어문학과)		대학기관	타키				
963	니류케말대(한국어문학과)		대학기관	타키				
964	임드름 베이쉴대(한국어문학과)		대학기관	타키				
965	18마르트대(한국어문학과)		대학기관	타키				
966	보야지치대		대학기관	타키				
967	하젯테페대		대학기관	타키				
968	멜릭소흐대		대학기관	타키				
969	무스타파케말대(행정교육직 어학과정)		대학기관	타키				
970	타헤린대		대학기관	이란				
971	이스파한대		대학기관	이란				
972	UAE대번역학과(한국어강좌)		대학기관	아랍에미리트				
973	아부다비폴리텍대(한국어강좌)		대학기관	아랍에미리트				
974	칼리피대(한국어강좌)		대학기관	아랍에미리트				
975	자이드대(비학점과정)		대학기관	아랍에미리트				
976	세펠드대(한국학 프로그램)		대학기관	영국	세펠드	The University of Sheffield Western Bank Sheffield S10 2TN UK		
977	런던대(일본·한국학과/부설 어학센터)		대학기관	영국	런던			
978	옥스퍼드대(동양학연구소·한국어학프로그램)		대학기관	영국	옥스퍼드		44 (0) 1865 276200	orient@orinstox.ac.uk
979	캠브리지대(동아시아학·한국학전공)		대학기관	영국	캠브리지	Faculty of Asian and Middle Eastern Studies Sidgwick Avenue, Cambridge CB3 9QA	01223 335171	md571@cam.ac.uk
980	뉴캐슬대(동아시아센터·한국학전공)		대학기관	영국	뉴캐슬	University Drive Callaghan NSW 2308 Australia	61 2 4921 5000	
981	앨범대(번역 연구 석사과정)		대학기관	영국				
982	런던대(SOAS영어센터)		대학기관	영국	런던			
983	리즈대(부설영어센터)		대학기관	영국	리즈			
984	킹스대(부설영어센터)		대학기관	영국				
985	브루넬대(부설영어센터)		대학기관	영국				
986	몰리대(부설영어센터)		대학기관	영국				
987	센트럴 몰카사사대(부설영어센터)		대학기관	영국				

988	맨체스터대(부설 언어센터)		대학기관	영국		23 AVENUE ALBERT EINSTEIN BP 33060 17031 LA ROCHELLE 5 rue Thomas-Mann 75205 Paris cedex 13		
989	라로셸대 (응용언어학과, 국제로제학과, 경영 및 국제경영에 연구소)	라로셸	프랑스		33 (0)5 46 45 91 14			
990	파리7대(한국어문학)	파리	프랑스		33 (0)1 57 27 57 27			
991	국립동양어문대(유라시아학)		프랑스					
992	리옹3대	리옹	프랑스					
993	남트대(한국어)	남트	프랑스					
994	프로방스대		프랑스					
995	토아르브르대		프랑스					
996	보르도3대(응용외국어)		프랑스					
997	스트라스부르유리피안대		프랑스					
998	피리 정치학연구소		프랑스					
999	국립고등사회과학원(한국연구센터)		프랑스					
1000	루벤대(동양학과)	루벤	벨기에					
1001	켈트대		벨기에					
1002	베를린자유대	베를린	독일			Fabeckstr. 7 14195 Berlin		
1003	보훔대	보훔	독일				49 30 838 568 96	Eun-Jeung.Lee@fu-berlin.de
1004	본대	본	독일					
1005	프랑크푸르트 괴테대	프랑크푸르트	독일					
1006	프랑크푸르트대	프랑크푸르트	독일					
1007	튀빙겐대	튀빙겐	독일					
1008	트리어대		독일					
1009	함부르크대	함부르크	독일					
1010	괴팅겐대		독일					
1011	레겐스부르크대		독일					
1012	마인츠대		독일					
1013	뮌헨대	뮌헨	독일					
1014	뮐른대	뮐른	독일					
1015	에너데		독일					
1016	라이프찌히대	라이프찌히	독일					
1017	하이델베르크대	하이델베르크	독일					
1018	뮐라펠트대		독일					
1019	나폴리동양학대(한국학과)	나폴리	이탈리아					
1020	로마라사피엔자대(동양학부 한국어과)	로마	이탈리아					
1021	베네치아모스카리대		이탈리아					
1022	(아시아·지중해·아프리카학부 합동언어학과) 말라가대(동아시아학과)	베네치아	스페인					
1023	살라만카대(동양학과)		스페인					
1024	바르셀로나자치대(국제학센터)	바르셀로나	스페인					
1025	마드리드 콤플루텐세대(문과대학)	마드리드	스페인					
1026	마드리드 콤플루텐세대 아학센터 CSIM	마드리드	스페인					
1027	노바리스본대 (토양연구소, 아학과제 및 외교어학, 아학과제)	포르투갈	포르투갈					
1028	리스본대(아시아학과)	리스본	포르투갈					
1029	팍트루트대(생교육센터, 아학과제)		포르투갈					
1030	리스본인스티투트(생교육아학원센터협회의 아학과제)	리스본	포르투갈					
1031	상테페트루부르크국립대(한·국학과, 한국어문학, 한국역사경제)	상테페트루부르크	러시아					
1032	극동국립대(한국학과, 한국어문학, 정치경제역사)	블라디보스토크	러시아					
1033	모스크바국립국제관계대(한국어 및 기타언어학과)	모스크바	러시아					
1034	모스크바국립대 아시아 및 아프리카대학 (한·국제 및 정치학과)외교부 연구소	모스크바	러시아					
1035	이르쿠츠크국립과대(외국어학과)	이르쿠츠크	러시아					
1036	하바롭스크국립극동인문대(한국어학과)	하바롭스크	러시아					
1037	극동연방대(한국학과/동양언어고등학교)	블라디보스토크	러시아					
1038	이르쿠츠크국립외국어대(동양학과)	이르쿠츠크	러시아					

1039	노보시비르스크국립대(동양어학과, 한국어)		대학기관	러시아	노보시비르스크	
1040	사할린국립대(한국어학과)		대학기관	러시아	사할린	
1041	아모소프북동연방대(한국어학과)		대학기관	러시아		
1042	러시아게트레국립사범대(동양어학과)		대학기관	러시아		
1043	노보시비르스크국립공과대(국제관계, 지역학과)		대학기관	러시아	노보시비르스크	
1044	시베리아연방대(동양어학과)		대학기관	러시아		
1045	이르쿠츠크국립대(동양어학과, 한국어)		대학기관	러시아	이르쿠츠크	
1046	러시아국립인문대		대학기관	러시아	하바롭스크	
1047	카잔연방대		대학기관	러시아		
1048	모스크바국립영어대(동양어학과)		대학기관	러시아	모스크바	
1049	국립해양대		대학기관	러시아		
1050	우루리스크국립사범대(한국어학과)		대학기관	러시아	우루리스크	
1051	고등경제대(국립정치경제학부 동양학과)		대학기관	러시아		
1052	국립사범대(한국어)		대학기관	러시아	모스크바	
1053	국립인문대(한국어)		대학기관	러시아		
1054	아루츠크국립대(한국어)		대학기관	러시아		
1055	로스토프국립대(한국어문학)		대학기관	러시아	로스토프	
1056	국립경영대		대학기관	러시아		
1057	로스토프국립경제대		대학기관	러시아	로스토프	
1058	부랴트국립대		대학기관	러시아		
1059	에트노스에술헌교(한국문화교)		대학기관	러시아		
1060	보로니이스크문화학교		대학기관	러시아		
1061	바르샤바대(동양학부 한국학과)		대학기관	폴란드	바르샤바	
1062	아담미츠크에비츠대(언어학과 한국학전공)		대학기관	폴란드	포즈난	
1063	브로츠와프대(서양고전, 지중해 및 동양학과)		대학기관	폴란드	브로츠와프	
1064	아기엘로니아대(중동학과)		대학기관	폴란드		
1065	벨라루스국립대(국제관계학부)		대학기관	벨라루스	민스크	
1066	민스크국립인어대(동양어학과)		대학기관	벨라루스	민스크	
1067	비타우타스마그누스스대(동아시아지역연구소)		대학기관	리투아니아	카우나스	
1068	벨니우스 게티미니우스기출대(국제학센터)		대학기관	리투아니아		
1069	키예프국립대(동양어학과)		대학기관	우크라이나	키예프	
1070	키예프외국어대(한국어 번역 및 통역)		대학기관	우크라이나	키예프	
1071	우크라이나대(동양학)		대학기관	우크라이나		
1072	키예프 국제대(한국어교육)		대학기관	우크라이나	키예프	
1073	엘페대(한국학과)		대학기관	헝가리	부다페스트	
1074	부다페스트 바즈니스스쿨(동양어과)		대학기관	헝가리	부다페스트	
1075	소피아대(한국학과)		대학기관	불가리아	소피아	
1076	벨리코타르노보대(교양한국어)		대학기관	불가리아	벨리코타르노보	
1077	플로르디프대(교양한국어)		대학기관	불가리아	플로르디프	
1078	바르나경제대		대학기관	불가리아	바르나	
1079	찰스대		대학기관	체코		
1080	움모로츠 필라츠키대		대학기관	체코		
1081	메트로폴리탄대		대학기관	체코	프라하	
1082	브루노 마사리크대		대학기관	체코		
1083	오스트라바대		대학기관	체코		
1084	Adroit College		대학기관	미국	밀피티스	Adroit College 511 Los Coches St. Milpitas, CA 95035
1085	Arizona State University		대학기관	미국	에리조나	info@adroitcollege.org
1086	Baylor University		대학기관	미국	텍사스	Sonia_Uber@baylor.edu
1087	Bergen Community College		대학기관	미국	뉴저지	254-710-6007
1088	Boston College		대학기관	미국	보스턴	201-447-7167
1089	Boston University		대학기관	미국	보스턴	
1090	Brookhaven College		대학기관	미국	달라스	121 Bay State Road, Boston, MA 02215 3939 Valley View Lane Farmers Branch, Dallas, TX 75244 Division Office Room L408

1091	Brown University		대학기관	미국	로드아일랜드	Providence, Rhode Island 02912, USA	401-863-2778	EAS@brown.edu
1092	BYU		대학기관	미국	유타		801-422-7675	undergradcatalog@byu.edu
1093	California State University, Los Angeles		대학기관	미국	LA	CSULA, 5151 State University Drive, Los Angeles, CA 90032	(323) 343-4244	nlee8@calstatela.edu
1094	Claremont McKenna College		대학기관	미국	캘리포니아	407 Kent Hall 1140 Amsterdam Ave. MC 3907 New York, NY 10027	212-854-5027	
1095	Columbia University		대학기관	미국	뉴욕		(702) 651-5822	cueap@cornell.edu
1096	Community College of Southern Nevada		대학기관	미국	네바다	140 Urs Hall, Cornell University, Ithaca, NY 14853	607-255-6222	norteedmundo@deanza.edu
1097	Cornell University		대학기관	미국	뉴욕	DUFLC 1759 Lewis Rd. - Presidio of Monterey - Monterey, CA 93944	(831) 242-5119	
1098	De Anza College		대학기관	미국	캘리포니아	2204 Erwin Road Box 90414 Durham, NC 27708	(919) 668-2603	haeyoung@duke.edu
1099	Defense Language Institute		대학기관	미국	디렘			
1100	Duke University		대학기관	미국	에들렌타			
1101	Du Page Community College		대학기관	미국	캘리포니아			
1102	Emory University		대학기관	미국	워싱턴DC	Rome Hall 801 22nd Street, NW Suite 469 Washington, DC 20052	202-994-7106	eal@gwu.edu
1103	Florida State University		대학기관	미국	워싱턴DC	306 Intercultural Center, Box 571052 37th and O Streets, NW, Washington D.C. 20057	(202) 687-5918	
1104	George Washington University		대학기관	미국	에들렌타			
1105	Georgetown University		대학기관	미국	조지아	Harvard College 86 Brattle Street Cambridge, MA 02138	(617) 495-5928	hisun@fas.harvard.edu
1106	Georgia Institute of Technology		대학기관	미국	매사추세츠			
1107	Georgia State University		대학기관	미국	워싱턴DC			
1108	Harvard University		대학기관	미국	인디애나	107 S. Indiana Avenue Bloomington, IN 47405-7000	(812) 855-8721	hyoslee@indiana.edu
1109	Howard University		대학기관	미국	캘리포니아	Johns Hopkins University, Zanvyl Krieger School of Arts & Sciences, Center for Language Education, 504 Krieger Hall, 3400 N. Charles Street, Baltimore, MD 21218	410-516-4520	slee460@ju.edu
1110	Indiana University		대학기관	미국	볼티모어			
1111	Intercultural Institute of California(IIC)		대학기관	미국	조지아	Kennesaw Campus Social Sciences Building - SO 5010 402 Barrow Ave. Kennesaw, GA 30144	470-578-3239	jlee234@kennesaw.edu
1112	Johns Hopkins University		대학기관	미국	조지아	601 Broad Street LaGrange, GA 30240		
1113	Kaplan Comm. College		대학기관	미국	LA	855 N. Vermont Avenue, Los Angeles California 90029	(323) 953-4000	
1114	Kennesaw State University		대학기관	미국	미시간			
1115	La Grange College		대학기관	미국	앨리노이			
1116	Los Angeles City College		대학기관	미국	시카고	5500 North St. Louis Avenue Chicago, Illinois 60625-4699	(773) 583-4050	
1117	Michigan University		대학기관	미국	에반스틴	Kresge Hall Suite 4-512 1880 Campus Drive Evanston, IL 60208	847-491-5288	addressasianlac@northwestern.edu
1118	North Park University		대학기관	미국	뉴욕	70 Washington Square South New York, NY, 10012	(212) 998-1212	
1119	Northeastern Illinois University		대학기관	미국	콜롬버스	398 Hagerly Hall 1775 College Road Columbus, OH 43210	614-292-5816	
1120	Northwestern University		대학기관	미국	펜실베이니아	102 Old Botany Building, University Park, PA 16802	814-867-3260	sxs6@psu.edu
1121	New York University		대학기관	미국	켄자스	Portland State University PO Box 751 WLL-NH 491 Portland, OR 97207-4751	503-725-3522	world@pdx.edu
1122	Ohio State University		대학기관	미국	포틀랜드			
1123	Pennsylvania State University		대학기관	미국	뉴저지			seongyeon.ko@cc.cuny.edu
1124	Pittsburg State University		대학기관	미국	뉴욕	6100 Main St. MS-36, Houston	713-348-5128	jayyoung.song@rice.edu
1125	Portland State University		대학기관	미국	텍사스		848-932-5603	yurho@rci.rutgers.edu
1126	Princeton University		대학기관	미국	뉴저지	28000 Marguerite Parkway Mission Viejo, California 92692	(949) 582-4726	ayasmine@saddleback.edu
1127	Queens College, City University of New York		대학기관	미국	캘리포니아	San Diego State University 5500 Campanile Drive San Diego, CA 92182-7727	(619) 594-5885	schoi@mail.sdsu.edu
1128	Rice University		대학기관	미국	샌디이고		724-738-2062	deborah.kosciuszko@su.edu
1129	Rutgers University		대학기관	미국	펜실베이니아	East Asian Languages & Literatures Smith College Seelye Hall, Room 210, Northampton, MA 01063	(413) 585-3591	kgauger@smith.edu
1130	Saddleback Community College		대학기관	미국	매사추세츠	. 450 Serra Mall, Stanford, California 94305	(650) 723-2300	katie.lee.moon@temple.edu
1131	San Diego State University		대학기관	미국	캘리포니아			
1132	Slippery Rock University of Pennsylvania		대학기관	미국	펜실베이니아	200 B.B. Comer Hall, Box 870246 Tuscaloosa, AL 35487	205-348-5059	
1133	Smith College		대학기관	미국	앨리배마			
1134	Stanford University		대학기관	미국				
1135	Temple University		대학기관	미국				
1136	University of Alabama		대학기관	미국				

1137	University at Albany / SUNY						State University of New York - 1400 Washington Ave., Albany, NY 12222	(518) 442-4117	abyon@albany.edu
1138	University of Arizona						1717 E. Speedway Blvd., Suite 3512 The University of Arizona, Tucson, AZ 85721-0151	(520) 621-3387	crtlang@email.arizona.edu
1139	University at Binghamton/SUNY						Binghamton University State University of New York 4400 Vestal Parkway East Binghamton, NY 13902	(607) 777-2000	info@binghamton.edu
1140	University at Buffalo/SUNY						609 Baldy Hall, North Campus University at Buffalo State University of New York Buffalo, NY 14260-1030, USA	716.645.2177	ehlee@buffalo.edu
1141	University of California, Berkeley						University of California, Berkeley 3413 Divinnelle Berkeley, CA 94720-2230	510-642-3480	ealang@berkeley.edu
1142	University of California, Irvine								
1143	University of California, LA						East Asian Lang. & Literatures 443 Humanities Instructional Building, Irvine, CA 92697	(949) 824-2227	asian@uci.edu
1144	University of California, Riverside						900 University Ave, Riverside, CA 92521	(951) 827-1012	jeyseon@ucr.edu
1145	University of California, San Diego								
1146	University of Chicago								
1147	University of Colorado								
1148	University of Georgia								
1149	University of Hawaii								
1150	University of Incarnate Word						UC San Diego 9500 Gilman Dr. La Jolla, CA 92093		
1151	University of Illinois Urbana-Champaign								
1152	University of Iowa						111 Phillips Hall Iowa City, Iowa 52242-1323	319-335-2923	ui-dwllc@uiowa.edu
1153	University of Kansas						1445 Jayhawk Blvd., 2133 Wiscove Hall Lawrence, KS 66045-7518	785-864-3100	ealc@ku.edu
1154	University of Maryland						21066 Jimenez Hall College Park, MD, 20742	301-405-04256	ramsey@umd.edu
1155	University of Maryland, Baltimore County								
1156	University of Massachusetts Amherst						440 Herter Hall, University of Massachusetts Amherst, MA 01003-9312	413-545-0886	um-alc@umich.edu
1157	University of Michigan						Suite 6111 202 South Tayer Street Ann Arbor, MI 48104-1608	734-764-8286	all@um.edu
1158	University of Minnesota						220 Folwell Hall 9 Pleasant St SE Minneapolis, MN 55455	612-625-6534	
1159	University of Missouri-Columbia								
1160	University of North Carolina, Chapel Hill						451 Strickland Hall, Columbia, MO 65211-4170	573-882-1915	grs@missouri.edu
1161	University of Notre Dame						205 O'Shaughnessy Hall, Notre Dame, IN 46556	574-631.8873	eastasian@nd.edu
1162	University of Oregon								elée5@uoregon.edu
1163	University of Pennsylvania								epa@sas.upenn.edu
1164	University of Pittsburgh						4200 Fifth Avenue Pittsburgh, PA 15260	412-624-5562	kimmh@pitt.edu
1165	University of Southern California								
1166	University at Stony Brook / SUNY						N5520 Frank Melville Library Stony Brook University Stony Brook, NY 11794	817-272-3161	heejeong.sohn@stonybrook.edu
1167	University of Texas at Arlington						Box 19557 Arlington, Texas 76019 TX 76010		modadvisor@uta.edu
1168	University of Texas, Austin						University of Texas at Austin 120 Inner Campus Dr Stop G9300, WCH 4.134 Austin, Texas 78712-1251	512-471-5811	greg.halverstadt@austin.utexas.edu
1169	University of Texas, San Antonio						One UTSA Circle, San Antonio TX 78249	210-458-4011	
1170	University of Utah								
1171	University of Virginia						Department of East Asian Languages, Literatures, and Cultures University of Virginia 156 New Cabell Hall P.O. Box 400281, Charlottesville, VA 22904-4281		
1172	University of Washington						University of Washington, Box 353650, Seattle, WA 98195-3650		uwcks@uw.edu
1173	University of Wisconsin						1322 Van Hise Hall 1220 Linden Drive Madison, Wisconsin 53706		contact@languagesinstitute.wisc.edu
1174	University of Wisconsin, Milwaukee						UW-Milwaukee Language Resource Center Curtin Hall B31 3243 N Downer Ave Milwaukee, Wisconsin 53211	(414) 229-4313	stadlers@uwm.edu
1175	Utah State University						Old Main Hill Logan, Utah 84322	435-797-1000	
1176	Vassar College						124 Raymond Ave., Box 269, Poughkeepsie, NY 12604-0269	(845) 437-5622	
1177	Washington University in St. Louis						Washington University in St. Louis Campus Box 1111 One Brookings Drive St. Louis, MO 63130-4899	(314) 935-4448	ealc@wustl.edu
1178	Wesleyan University						45 Wyllys Avenue Middletown, CT 06459	860-685-2000	
1179	Williams College						Domestic students: 1800 MONASH (666 274)	61- 3 9903 4788	
1180	William Paterson University						300 Pompton Rd Wayne, New Jersey 07470	973-720-2000	
1181	Yale University							203-432-1794	

1182	University of Western Ontario		캐나다	온타리오	Department of East Asian Studies University of Toronto 130 St. George Street, #14-087 Toronto, ON M5S 3H1 Canada	416-946-3625	kyoungrok.ko@utoronto.ca
1183	University of Toronto		캐나다	토론토			
1184	University of British Columbia		캐나다	콜롬비아			
1185	윌리엄스		캐나다	온타리오	Office of the Registrar University of Waterloo 2nd Floor, Needles Hall 200 University Avenue West Waterloo, Ontario, Canada N2L 3G1	519 888 4567	
1186	맥길대(한국학)		캐나다	퀘벡	Department of East Asian Studies 688 Sherbrooke Street West, Room 425, Montreal, QC H3A 3B1, Canada	514-398-3650	asian.studies@mcgill.ca
1187	앨버타대(동아시아학)		캐나다	앨버타	3-31 Pembina Hall University of Alberta Edmonton, AB T6G 2H6, Canada	(780) 492-2836	ather.mcdonald@ualberta.ca
1188	요크대		캐나다	토론토	University of York YO10 5DD United Kingdom		korean@yusuu.org
1189	웨스턴온타리오대		캐나다	온타리오	Western University 1151 Richmond Street London, Ontario, Canada N6A 3K7	Tel: 519-661-2111	
1190	세네카 칼리지		캐나다	토론토			
1191	Langara College(영성교육원)		캐나다	밴쿠버	100 West 49th Avenue Vancouver B.C., Canada V5Y 2Z6	604.323.5511	
1192	윌리엄스-레닌스대		캐나다	온타리오			
1193	멕시코국립자자대(외국어연수원)		멕시코	멕시코시티			
1194	콜리마대(국제관계학과)		멕시코	멕시코			
1195	멕시코국립대학원대(한국학 석사과정)		멕시코	멕시코			
1196	나리트로자지대(한국학과-교양과목)		멕시코	멕시코			
1197	산카를로스국립대(영어인수원(한국어학과))		멕시코	과티말라			
1198	코스타리카국립대(UNA)		코스타리카	코스타리카			
1199	국립코스타리카대(UCR)		코스타리카	코스타리카			
1200	까르타헤나국립대		콜롬비아	콜롬비아			
1201	콜롬비아국립대		콜롬비아	보고타	Carrera 45 # 26-85 Edif. Uriel Gutiérrez Bogotá D.C., Colombia	(+57 1) 316 5000	
1202	신아우구스틴국립대(한국어강좌)		페루	아레키파	Alcides Carrón, Arequipa, 페루		
1203	까야마르카국립대		페루	까야마르카	Av. Atahualpa Km. 3, Cajamarca, 페루		
1204	리마우니공립대학당		페루	리마	Av. Tupac Anaru s/n, Rimac, Lima 25, Perú, Av. Tupac Amari 2110, Rimac, Lima 25, 페루		
1205	배우라국립대(한국어강좌)		페루	피우라	Urb. San Eduardo, Av. Ramón Mugica 131, Piura, 페루		
1206	신마르코스국립대(한국어강좌)		페루	리마	Calle Germán Amézaga N° 375 - Edificio Jorge Basadre, Ciudad Universitaria, Lima 1		
1207	쿠스코공작국립대		페루	쿠스코	Av. de la Cultura, Nro. 735, Cusco - Perú - América Latina		
1208	드루히요국립대(한국어강좌)		페루	드루히요	Av. Mariscal Castilla, 3909, Huancayo, 페루		
1209	페루중부국립대(학원)		페루	리마	Av. Universitaria 1801, San Miguel Lima 32 페루		
1210	페루가톨릭대(한국어강좌)		페루	리마			
1211	산안토니오국립대		페루	페루	Jr. Carlos Gonzales 285 Urb. Maranga - San Miguel		
1212	페테리코비야레틀국립대(한국어강좌)		페루	페루	Brasil 2950, Valparaiso, Región de Valparaíso, 칠레		
1213	발파라이소가톨릭대		칠레	발파라이소	Av Libertador Bernardo O'Higgins 328, Santiago, Región Metropolitana, 칠레		
1214	칠레가톨릭대		칠레	산티아고	Av Libertador Bernardo O'Higgins 1058, Santiago, Región Metropolitana, 칠레		
1215	칠레대		칠레	산티아고	Av Libertador Bernardo O'Higgins 1058, Santiago, Región Metropolitana, 칠레		
1216	칠레중앙대		칠레	산티아고	Calle Toesca 1783, Santiago, Región Metropolitana, 칠레		
1217	산티아고대		칠레	산티아고	Av Libertador Bernardo O'Higgins 3363, Santiago, Región Metropolitana, 칠레		
1218	국립 부에노스아이레스대(한국학과)		아르헨티나	부에노스아이레스	Viamonte 430, 1053 Buenos Aires, 아르헨티나		ceca@recubaar
1219	국립 코르도바대(한국학과)		아르헨티나	코르도바	Av. Haya de la Torre s/n, Córdoba, 아르헨티나		
1220	국립 라플라타대(한국학과)		아르헨티나	아르헨티나	Calle 124 & Avenida 51 E, Ensenada, Buenos Aires, 아르헨 티나		cco@iri.edu.ar
1221	국립 라플라타대 국제관계연구소(한국어강좌)		아르헨티나	부에노스아이레스			
1222	플로레스대(한국어강좌)		아르헨티나	아베사네다			
1223	상파울루 주립대(동양아학부 한국어문학전공)		브라질	상파울루	Rua Quirino de Andrade 215 Centro Campus Universitário Darcy Ribeiro, Brasília - DF, 70910- 900 브라질		
1224	브라질리아연방대(외국어교육과정)		브라질	브라질	Khalifa El-Maamon St. El-Qobba Bridge, Cairo, Cairo Governorate, 11566 이집트		
1225	아인상스대(한국어학과)		이집트	카이로	Al Sikka Al Hadid Al Gharbeya, Al Masaken Al Itisadeyah, Oism Helwan, Cairo Governorate, 이집트		
1226	헬완대(관광학부)		이집트	카이로			

1227	북소프관광호텔고등교육원		대학기관	이집트	룩소르	10 Ahmed Oraby St, Luxor, Egypt		
1228	알렉산드리아관광호텔고등교육원		대학기관	이집트	알렉산드리아	31, Mustafa Abu Hef Street, Saba Pasha, Alexandria behind Mercure Hotel		
1229	카이로대 아시아연구센터		대학기관	이집트	카이로	Cairo University Rd, Oula, Giza, Giza Governorate, 이집트		
1230	메노페이아대		대학기관	이집트	메노페이아	Gamal Abd El-Nasir, Qism Shebeen El-Kom, Shebeen El-Kom, Menofia Governorate, 이집트		
1231	알제대(통번역학과)		대학기관	알제리	알제	2 Rue Didouche Mourad, Alger, 알제리		
1232	나이로비대(한국어학과)		대학기관	케냐	나이로비	Anniversary Towers, University Way, Nairobi, 케냐		koreanstudies@uonbi.ac.ke
1233	케냐타대(세종학당 부원)		대학기관	케냐	나이로비	Kenya Drive, Nairobi City, 케냐		
1234	마나하임대(어학센터)		대학기관	케냐	나이로비	Good news mission church, Nairobi, 케냐		
1235	호주국립대		대학기관	호주	퀸버라	The Australian National University, Canberra, Australia		
1236	퀸즐랜드대		대학기관	호주	퀸즐랜드	Brisbane St Lucia, QLD 4072, Australia		
1237	모나쉬대		대학기관	호주	멜버른	Wellington Road, Clayton VIC 3800 오스트레일리아		
1238	뉴사우스웨일스대		대학기관	호주	뉴사우스웨일즈	UNSW, Sydney, NSW 2052, Australia		
1239	서호주대		대학기관	호주	퍼스	35 Stirling Hwy, Crawley WA 6009 오스트레일리아		
1240	시드니대		대학기관	호주	시드니	The University of Sydney NSW 2006, Australia		
1241	맥쿼리대		대학기관	호주	시드니	Macquarie University, NSW 2109, Australia		
1242	그리피스대		대학기관	호주	나란	170 Kessels Rd, Nathan QLD 4111 오스트레일리아		j.lung@griffith.edu.au
1243	국립 오클랜드대(아시아학부 한국어전공)		대학기관	뉴질랜드	오클랜드	The University of Auckland Private Bag 92019 Auckland 1142 New Zealand		

기타

번호	기관명	소속	기관 유형	국가	지역	주소	전화번호	이메일
1	볼라칸 한-필 IT훈련센터		훈련센터	필리핀				
2	다바오 한-필 직업훈련센터		훈련센터	필리핀				
3	펠사 직업 훈련소		직업훈련소	캄보디아				
4	시엠립 직업 훈련소		직업훈련소	캄보디아				
5	파일린 직업 훈련소		직업훈련소	캄보디아				
6	스통트렝 직업 훈련소		직업훈련소	캄보디아				
7	캉퐁툼 직업 훈련소		직업훈련소	캄보디아				
8	캄퐁창 직업 훈련소		직업훈련소	캄보디아				
9	프레아씨하늑 직업 훈련소		직업훈련소	캄보디아				
10	따께오 직업 훈련소		직업훈련소	캄보디아				
11	바탕방 직업 훈련소		직업훈련소	캄보디아				
12	프레이벤 직업 훈련소		직업훈련소	캄보디아				
13	노동부 직업 훈련 학교		직업훈련소	캄보디아				
14	파기스탄 해외고용청	노동부		파키스탄				
15	카드만두EPS훈련센터		직업훈련소	네팔				
16	부트왈 직업훈련원		직업훈련소	네팔				
17	스리랑카 해외인력고용청			스리랑카				
18	타슈켄트 직업훈련원		직업훈련소	우즈베키스탄				
19	타슈켄트 시청 IT 센터			우즈베키스탄				

연구 책임자: 이정란(한국학중앙연구원 글로벌한국학부)
공동 연구원: 이기영(배재대학교 글로벌교육부 및 한국어교육원)
 하지혜(연세대학교 한국어학당)
 이보라미(국립국어원 한국어진흥과)
연구 보조원: 박정연(이화여자대학교 한국학과)
 송효숙(이화여자대학교 언어교육원)
 한선화(배재대학교 한국어교육원)
담당 연구원: 이보라미(국립국어원 한국어진흥과)
 권진주(국립국어원 한국어진흥과)

한국어교육 실습 기관 기초 조사 연구

발 행 인 송 철 의
발 행 처 국립국어원
 서울시 강서구 금남화로 154
 전화: 02-2669-9742 전송: 02-2669-9727
인 쇄 일 2017년 1월 28일
발 행 일 2017년 1월 28일
인 쇄 독수리사

※ 이 책은 국립국어원의 용역비로 수행한 ‘한국어교육 실습 기관 기초 조사 연구’ 사업의 결과물을 발간한 것입니다. 이 보고서는 국립국어원 누리집(<http://www.korean.go.kr>)에서도 내려 받을 수 있습니다.

NATIONAL INSTITUTE OF KOREAN LANGUAGE



국립국어원